

POCZĄTEK DRAKOWANIA - km 0+000.00  
 RADDOM  
 OSTROWIEC ŚWIĘTOKRZYSKI  
 9

miasto IŁŻA

miasto IŁŻA

gmina IŁŻA

miasto IŁŻA

gmina IŁŻA

**JACOBS**  
 Jacobs Polska Sp. z o.o.  
 Al. Niepodległości 58, 02-626 Warszawa  
 TEL: (+48 22) 564 06 00, (+48 22) 564 06 02  
 FAX: (+48 22) 564 06 01, EMAIL: warsaw@jacobsp.com

TEMAT: KONCEPCJA PROGRAMOWA  
 ROZBUDOWY DROGI WOJEWÓDZKIEJ NR 747  
 NA ODCINKU: IŁŻA - LIPSKO - SOLEC NAD WISŁĄ

NAZWA RYSUNKU:  
 PLAN SYTUACYJNY

mgr inż.	mgr inż.	mgr inż.	mgr inż.	mgr inż.
mgr inż. Wojtyński Witold	DROGI	LUB/0216/PW00/05		
mgr inż. Joanna Flasińska	DROGI	INST. SAN.	POK011/P00S08	
mgr inż. Janusz Sikba	DROGI	MAZ0279/P00D04		
mgr inż. Robert Szczepaniak	DROGI			

Skala: 1:5000  
 Data: 02.2010  
 Nr rys: 3.1



gmina IŁŻA

gmina RZECZNIÓW

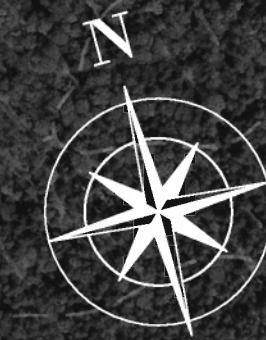

gmina IŁŻA

gmina RZECZNIÓW

**JACOBS**

Jacobs Polska Sp. z o.o.  
Al. Niepodległości 58, 02-626 Warszawa  
TEL: (+48 22) 564 06 00, (+48 22) 564 06 02  
FAX: (+48 22) 564 06 01, EMAIL: warsaw@jacobsp.com

TEMAT: KONCEPCJA PROGRAMOWA  
ROZBUDOWY DRUGI WOJEWÓDZKIEJ NR 747  
NA ODCINKU: IŁŻA - LIPSKO - SOLEC NAD WIŚLĄ

NAZWA RYSUNKU:  
PLAN SYTUACYJNY

Imię i nazwisko	Specjalność	Nr uprawnień	Podpis
mgr inż. Wojtyński Witold	DRUGI		
mgr inż. Joanna Flasińska	DRUGI	LB/02/16/PW0005	
mgr inż. Janusz Skiba	INST. SAN.	PK0111/PO0808	
inż. Robert Szczepanik	DRUGI	MA/02/19/PO0104	

Skala:  
1:5000  
Data:  
02.2010  
Nr rys:  
**3.2**



gmina RZECZNIÓW

gmina SIENNO



gmina RZECZNIÓW

**JACOBS**  
 Jacobs Polska Sp. z o.o.  
 Al. Niepodległości 58, 02-626 Warszawa  
 TEL: (+48 22) 564 06 00, (+48 22) 564 06 02  
 FAX: (+48 22) 564 06 01, EMAIL: warsaw@jacobsp.com

TEMAT: KONCEPCJA PROGRAMOWA  
 ROZBUDOWY DROGI WOJEWÓDZKIEJ NR 747  
 NA ODCINKU: IŁŻA - LIPSKO - SOLEC NAD WIŚLĄ

NAZWA RYSUNKU:  
 PLAN SYTUACYJNY

Imię i nazwisko	Specjalność	Nr uprawnień	Podpis
mgr inż. Wojtyński Witold	DROGI		
mgr inż. Joanna Flańska	DROGI	LB/02/16/PW0015	
mgr inż. Janusz Skiba	INST. SAN.	PDK/011/PO08/08	
inż. Robert Szczepanik	DROGI	MAZ/02/9/PO01/04	

Skala: 1:5000  
 Data: 02.2010  
 Nr rys: 3.3

gmina SIENNO

gmina SIENNO

gmina LIPSKO

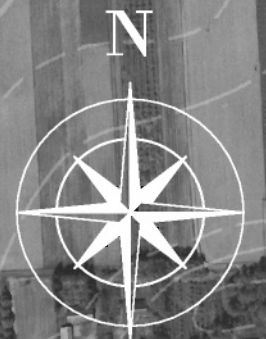

gmina RZECZNIÓW

gmina SIENNO

gmina RZECZNIÓW

gmina LIPSKO

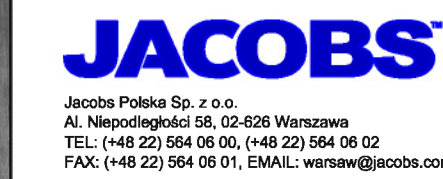

TEMAT: KONCEPCJA PROGRAMOWA  
ROZBUDOWY DROGI WOJEWÓDZKIEJ NR 747  
NA ODCINKU: IŁŻA - LIPSKO - SOLEC NAD WIŚLĄ

NAZWA RYSUNKU:  
PLAN SYTUACYJNY

Imię i nazwisko	Specjalność	Nr uprawnień	Podpis
mgr inż. Wojtyński Witold	DROGI		
mgr inż. Joanna Flasińska	DROGI	LB/02/16/PW0005	
mgr inż. Janusz Skiba	INST. SAN.	PK0/011/PO08/08	
inż. Robert Szczepanik	DROGI	MA/02/19/PO00/04	

Skala: 1:5000  
Data: 02.2010  
Nr rys: 3.4

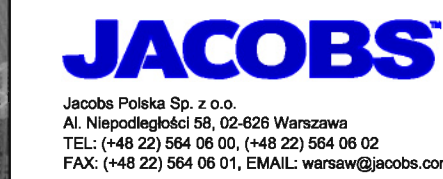

JACOBS  
 Jacobs Polska Sp. z o.o.  
 Al. Niepodległości 58, 02-628 Warszawa  
 TEL: (+48 22) 564 06 00, (+48 22) 564 06 02  
 FAX: (+48 22) 564 06 01, EMAIL: warsaw@jacobsp.com

TEMAT: KONCEPCJA PROGRAMOWA  
 ROZBUDOWY DRÓGI WOJEWÓDZKIEJ NR 747  
 NA ODCINKU: IŁŻA - LIPSKO - SOLEC NAD WIŚLĄ

NAZWA RYSUNKU:  
 PLAN SYTUACYJNY

Imię i nazwisko	Specjalność	Nr uprawnień	Podpis
mgr inż. Wojtyński Witold	DROGI		
mgr inż. Joanna Flasińska	DROGI	LUB/0216/PW0005	
mgr inż. Janusz Skiba	INST. SAN.	PKO/11/PO0508	
inż. Robert Szczepanik	DROGI	MAZ/0279/PO0004	

Skala:  
 1:5000  
 Data:  
 02.2010  
 Nr rys:  
 3.5

# WARIANT NR 1

gmina LIPSKO

miasto LIPSKO



miasto LIPSKO

gmina SOLEC n. WISŁĄ

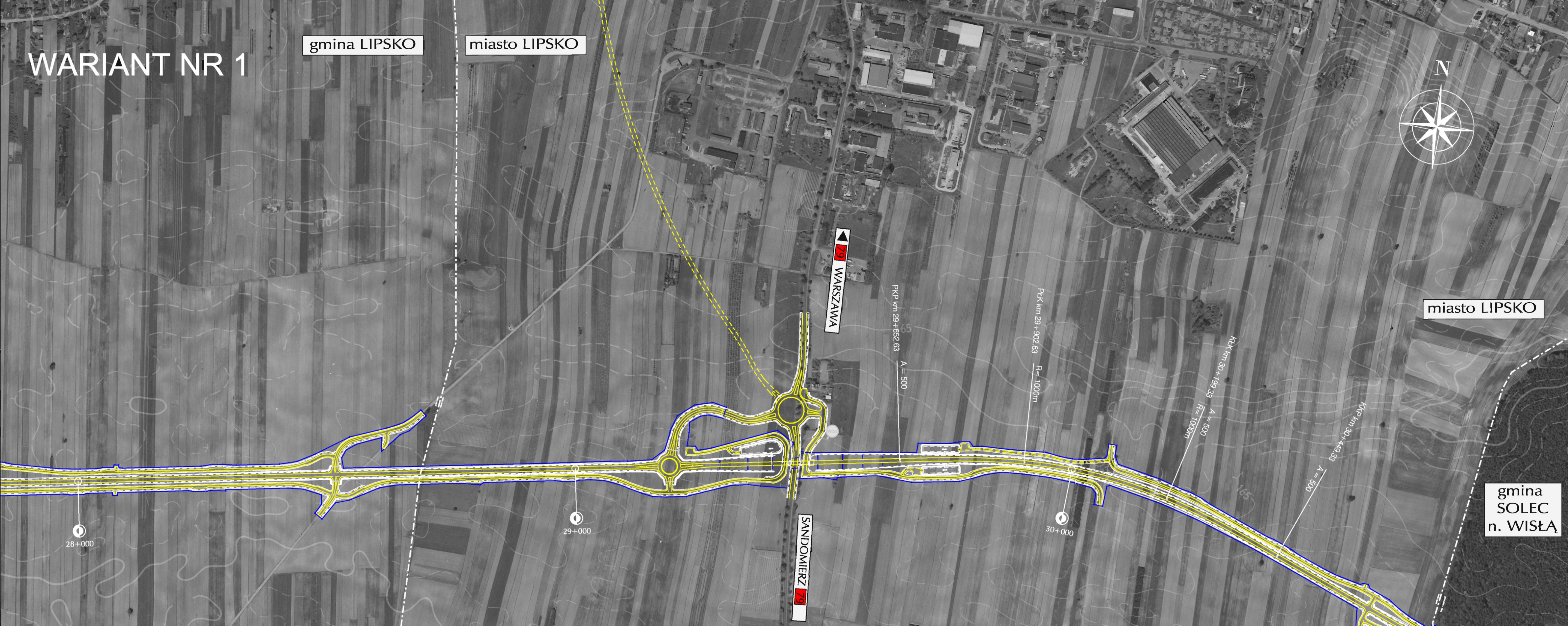

gmina LIPSKO

miasto LIPSKO

**JACOBS**  
Jacobs Polska Sp. z o.o.  
Al. Niepodległości 58, 02-626 Warszawa  
TEL: (+48 22) 564 06 00, (+48 22) 564 06 02  
FAX: (+48 22) 564 06 01, EMAIL: warsaw@jacobs.com

TEMAT: **KONCEPCJA PROGRAMOWA  
ROZBUDOWY DROGI WOJEWÓDZKIEJ NR 747  
NA ODCINKU: IŁŻA - LIPSKO - SOLEC NAD WISŁĄ**

NAZWA RYSUNKU:  
**PLAN SYTUACYJNY**

Imię i nazwisko:	Specjalność:	Nr uprawnień:	Podpis:	Skala:	Nr rys:
mgr inż. Wojtyński Witold	DROGI			1:5000	3.6a
mgr inż. Joanna Flasińska	DROGI	LUB/0216/PWOD/05		Data:	
mgr inż. Janusz Skiba	INST. SAN.	PDK/0111/POOS/08		02.2010	
Sprawdził:	inż. Robert Szczepanik	DROGI	MAZ/0279/POOD/04		

# WARIANT NR 2

gmina LIPSKO

miasto LIPSKO



miasto LIPSKO

gmina SOLEC n. WISŁĄ

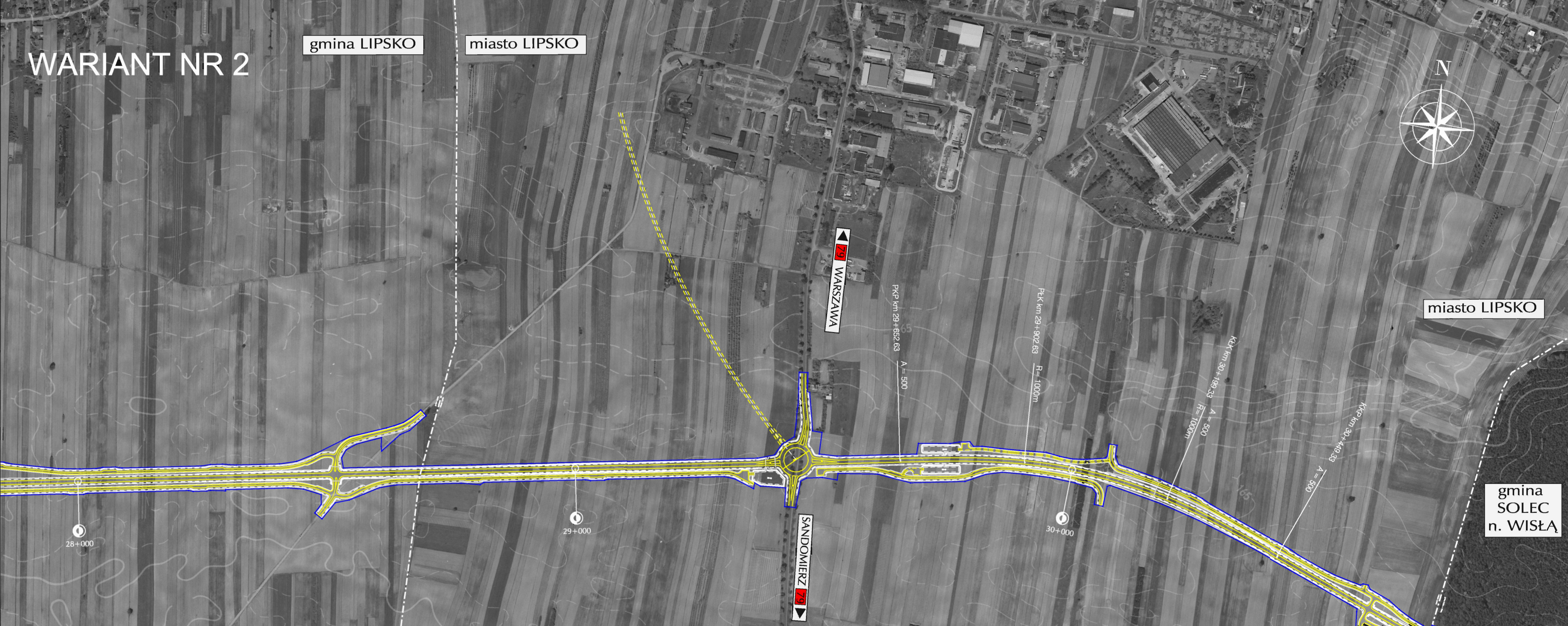

gmina LIPSKO

miasto LIPSKO

**JACOBS**

Jacobs Polska Sp. z o.o.  
Al. Niepodległości 58, 02-626 Warszawa  
TEL: (+48 22) 564 06 00, (+48 22) 564 06 02  
FAX: (+48 22) 564 06 01, EMAIL: warsaw@jacobs.com

TEMAT: KONCEPCJA PROGRAMOWA  
ROZBUDOWY DROGI WOJEWÓDZKIEJ NR 747  
NA ODCINKU: ILŻA - LIPSKO - SOLEC NAD WISŁĄ

NAZWA RYSUNKU:  
**PLAN SYTUACYJNY**

Imię i nazwisko:	Specjalność:	Nr uprawnień:	Podpis:	Skala:	Nr rys:
mgr inż. Wojtyński Witold	DROGI			1:5000	3.6b
mgr inż. Joanna Flasińska	DROGI	LUB/0216/PWOD/05		Data:	
mgr inż. Janusz Skiba	INST. SAN.	POK/0111/POOS/08		02.2010	
mgr inż. Robert Szczepanik	DROGI	MAZ/0279/POOD/04			

# WARIANT NR 3

gmina LIPSKO

miasto LIPSKO



miasto LIPSKO

gmina SOLEC n. WISŁĄ



gmina LIPSKO

miasto LIPSKO

**JACOBS**

Jacobs Polska Sp. z o.o.  
Al. Niepodległości 58, 02-626 Warszawa  
TEL: (+48 22) 564 06 00, (+48 22) 564 06 02  
FAX: (+48 22) 564 06 01, EMAIL: warsaw@jacobs.com

TEMAT: **KONCEPCJA PROGRAMOWA  
ROZBUDOWY DROGI WOJEWÓDZKIEJ NR 747  
NA ODCINKU: IŁŻA - LIPSKO - SOLEC NAD WISŁĄ  
(od km 0+000 do km 39+540)**

NAZWA RYSUNKU:  
**PLAN SYTUACYJNY**

Imię i nazwisko:	Specjalność:	Nr uprawnień:	Podpis:	Skala:	Nr rys:
mgr inż. Wojtyński Witold	DROGI			1:5000	3.6c
mgr inż. Joanna Flasińska	DROGI	LUB/0216/PWOD/05		Data:	
mgr inż. Janusz Skiba	INST. SAN.	PDK/0111/POOS/08		02.2010	
Sprawdził:	inż. Robert Szczepanik	DROGI	MAZ/0279/POOD/04		



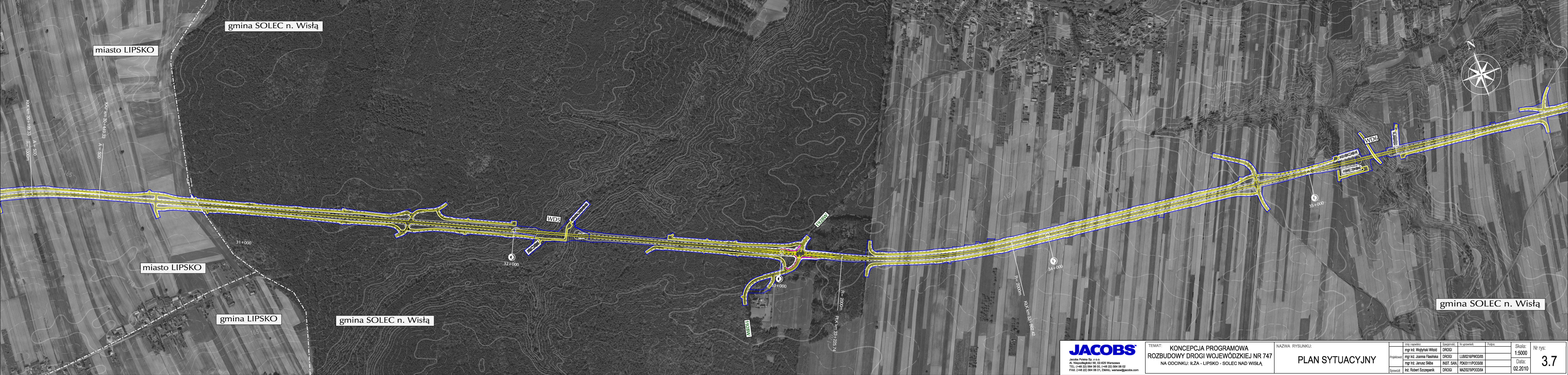

gmina SOLEC n. Wisła

miasto LIPSKO

KKK km 30+199.33 A=500 R=1000m

KKK km 30+49.33 A=500 R=1000m

miasto LIPSKO

gmina LIPSKO

gmina SOLEC n. Wisła

gmina SOLEC n. Wisła

**JACOBS**

Jacobs Polska Sp. z o.o.  
Al. Niepodległości 58, 02-628 Warszawa  
TEL: (+48 22) 564 06 00, (+48 22) 564 06 02  
FAX: (+48 22) 564 06 01, EMAIL: warsaw@jacobsp.com

TEMAT: KONCEPCJA PROGRAMOWA  
ROZBUDOWY DROGI WOJEWÓDZKIEJ NR 747  
NA ODCINKU: IŁŻA - LIPSKO - SOLEC NAD WISŁĄ

NAZWA RYSUNKU:  
PLAN SYTUACYJNY

Imię i nazwisko	Specjalność	Nr uprawnień	Podpis
mgr inż. Wojtyński Witold	DROGI		
mgr inż. Joanna Flasińska	DROGI	LB0216/PW0016	
mgr inż. Janusz Skiba	INST. SAN.	PK0111/PO0808	
inż. Robert Szczepanik	DROGI	MA20279/PO0004	

Skala:  
1:5000  
Data:  
02.2010  
Nr rys:  
3.7



gmina SOLEC n. Wisłą



OPOLE LUBELSKIE 741

gmina SOLEC n. Wisłą

**JACOBS**  
 Jacobs Polska Sp. z o.o.  
 Al. Niepodległości 56, 02-626 Warszawa  
 TEL: (+48 22) 564 06 00, (+48 22) 564 06 02  
 FAX: (+48 22) 564 06 01, EMAIL: warsaw@jacobsp.com

TEMAT: KONCEPCJA PROGRAMOWA  
 ROZBUDOWY DROGI WOJEWÓDZKIEJ NR 747  
 NA ODCINKU: IŁŻA - LIPSKO - SOLEC NAD WISŁĄ

NAZWA RYSUNKU:  
 PLAN SYTUACYJNY

Imię i nazwisko	Specjalność	burzawce	Planista
mgr inż. Wojtyński Witold	DROGI		
mgr inż. Joanna Flasińska	DROGI	LUB0216/PWOD/06	
mgr inż. Janusz Skiba	INST. SAN.	PK00111/POOS/08	
inż. Robert Szczepaniak	DROGI	MAZ0279/POOD/04	

Skala: 1:5000  
 Nr rys: 3.8  
 Data: 02.2010