

**MAPA DO CELÓW PROJEKTOWYCH**  
**ARKUSZ 1**

mapa numeryczna wykonana metodą pomiaru bezpośredniego w terenie oraz wektoryzacji rastra mapy zasadniczej

skala 1:500

obręb: Kolonia Nadwiślańska, dotyczy części działek: 587, 584/5, 598, 597, 596, 595, 583,

obręb: Kolonia Nadwiślańska, dotyczy części działek: 793, 792, 791, 794, 796, 789, 724

gmina: solec n/Wisłą woj. mazowieckie

Niniejszą mapę wykonano na podstawie zaktualizowanej w obszarze objętym zamówieniem mapy zasadniczej w skali 1:1000, sekcja 135.334.142

wg stanu na dzień 22 kwietnia 2011 r

Układ współrzędnych "2000" strefa 7 Poziom odniesienia wysokości: Kronsztadt 60 zakres opracowania oznaczono linią przerywaną

OKRĘGOWE PRZEDSIĘBIORSTWO  
GEODEZYJNO-KARTOGRAFICZNE  
w LUBLINIE Sp. z o.o.  
20-072 LUBLIN, UL. CZECHOWSKA 2  
NIP 712-015-05-91  
PRACOWNIA PB  
tel. 081 534 72 30, 081 832 92 91

OKRĘGOWE PRZEDSIĘBIORSTWO  
GEODEZYJNO-KARTOGRAFICZNE Sp. z o.o.

Lublin, dn. 04.05.2011 r



Szkic lokalizacji 1:25000

STAROSTWO POWIATOWE W LIPSKU  
Powiatowy Ośrodek Dokumentacji  
Geodezyjnej i Kartograficznej  
W obszarze oznaczonym linią przerywaną...  
dokonano aktualizacji treści mapy zasadniczej.  
Dokumenty z pomiaru uzupełniono do  
zasobu powiatowego w dniu 2011-05-16  
i zaevidencjonowano pod nr 2011-05-16/101  
Niniejsza mapa może służyć do celów projektowych.  
Projektowane obiekty budowlane wymagające pozwo-  
lenia na budowę podlegają wytyczeniu i inwentaryzacji  
powykonawczej przez jednostki uprawnione do wyko-  
nywania prac geodezyjnych.  
Lipsko, dnia 05-16-2011 r.  
p. STAROSTA  
Naczelnik Wydziału Geodezji,  
Kartografii, Katastru i Nieruchomości

wykonał:  
Andrzej Gajewski

Dyrektor Pracowni  
inż. Maciej Górny  
upr. geod. Nr 19337

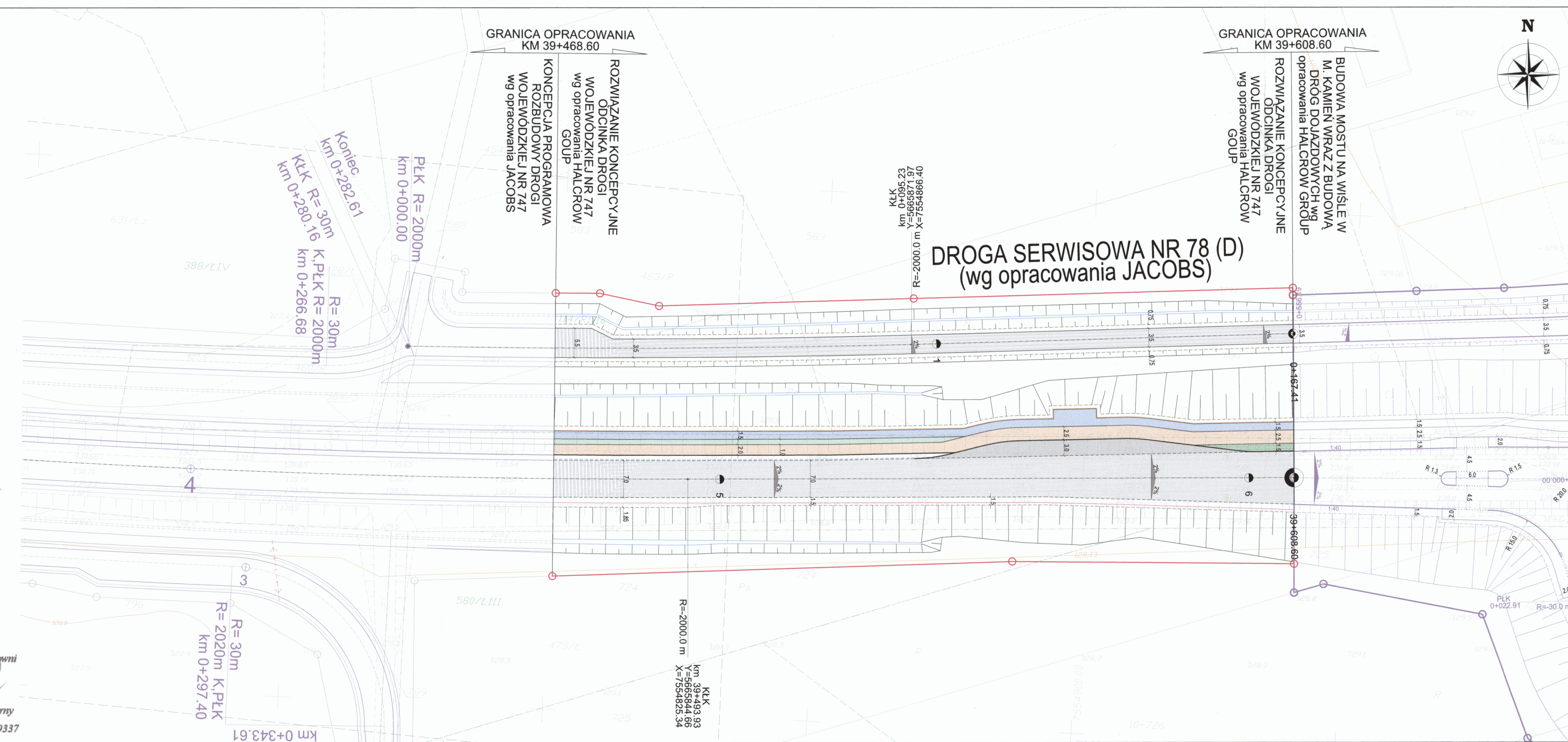

**LEGENDA:**

	projektowana krawędź jezdni		projektowana jezdnia asfaltowa
	projektowane obrzeże		projektowane ścieżki rowerowe
	projektowana krawędź pobocza		projektowane chodniki
	projektowany krawężnik		projektowana zieleń
	projektowane bariery ochronne		projektowane zatoki autobusowe
	projektowane balustrady		
	projektowana krawędź ścieku		
	dno rowu		
	konceptyjna linia rozgraniczająca zgodnie z opracowaniem KONCEPCJI PROGRAMOWEJ ROZBUDOWY DROGI WOJEWÓDZKIEJ NR 747 wg opracowania JACOBS		

**Sieci uzbrojenia terenu**

	istniejące linie napowietrzne energetyczne		istniejące instalacje telekomunikacyjne
	istniejące sieci energetyczne		istniejące sieci wodociągowe
	istniejące sieci kanalizacyjne do likwidacji		

Investor: Mazowiecki Zarząd Dróg Wojewódzkich w Warszawie 00-048 Warszawa ul. Mazowiecka 14 tel. (22) 244 90 00 fax. (22) 244 90 13

Wykonawca: Halcrow Group Sp. z o.o. Oddział w Polsce ul. Wspólna 47/49, 00-684 Warszawa tel: +48 22 584 34 40 fax: +48 22 584 34 60

Temat: Projekt koncepcyjny styku opracowań KONCEPCJI PROGRAMOWEJ ROZBUDOWY DROGI WOJEWÓDZKIEJ NR 747 relacji: Iłża Lipsko - Solec n. Wisłą odcinku od km 0+000 (skrzyżowanie z drogą krajową nr 9 w m. Iłża) do km 40+397 (granica gminy Solec n. Wisłą) wraz z budową dojazdu do nowego mostu na rz. Wisła i budową nowych odcinków przebiegów drogi na terenie gmin: Iłża, Lipsko, Rzecznów, Sienno, Solec n. Wisłą, powiatów lipskiego, radomskiego, województwa mazowieckiego oraz Budowy mostu na Wisłę w m. Kamieńwraz z budową dróg dojazdowych.

**Plan sytuacyjny**

Zespół autorski	Imię, nazwisko	Uprawnienia	Podpis
Projektant:	mgr inż. A. Merchel	Budowlane do projektowania bez ograniczeń w specjalności konstrukcyjno-budowlanej 157/01/OL Nr ewid. lsbj inż. Bud.: MAZ/BO/723103	
Opracowujący:	Tomasz Nowakowski	-	
Opracowujący:	mgr inż. K. Polakowski	-	
Opracowujący:	mgr inż. Tomasz Kłąb	-	
Opracowujący:	inż. P. Górnicki	-	
Opracowujący:	inż. Ł. Wąsiewicz	-	
Opracowujący:	Paweł Markiewicz	-	
Skala:	1:25000	Data:	12.2011 r.
		Nr rys.:	2