

**Wariant 2
Pro sienica**

**Węzeł drogowy
PROSIENICA
km 560+328**

DP nr 28503 (Kl. Z)
Gniazdowno

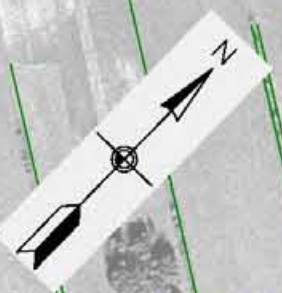

**Gmina Ostrów
Mazowiecka**

Pozwolenie na budowę - zbiornik na gnojówkę z pl. gnojowa
Pozwolenie na budowę - zbiornik na gnojówkę z pl. gnojowa
Pozwolenie na budowę - zbiornik na gnojówkę z pl. gnojowa
Pozwolenie na budowę - zbiornik na gnojówkę z pl. gnojowa
Pozwolenie na budowę - zbiornik na gnojówkę z pl. gnojowa
Pozwolenie na budowę - zbiornik na gnojówkę z pl. gnojowa
Pozwolenie na budowę - zbiornik na gnojówkę z pl. gnojowa
Pozwolenie na budowę - zbiornik na gnojówkę z pl. gnojowa
Pozwolenie na budowę - zbiornik na gnojówkę z pl. gnojowa
Pozwolenie na budowę - zbiornik na gnojówkę z pl. gnojowa

WD - 2.267

KP - 2.28

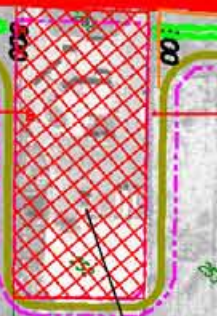

Istniejąca stacja paliw
do likwidacji

OBSZAR WARIANTOWANIA

INWESTOR / ZAMAWIAJĄCY
INVESTOR / CLIENT

Generalna Dyrekcja Dróg Krajowych i Autostrad

Oddział w Warszawie ul. Mińska 25, 03-808 Warszawa

WYKONAWCA PROJEKTU / DESIGNER

TEBODIN
Consultants & Engineers

Tebodin SAP-Projekt Sp. z o.o. TEL. (22) 452 19 95
ul. Orzycka 27 FAX. (22) 452 19 00

NAZWA INWESTYCJI / PROJECT:
OPRACOWANIE STUDIUM TECHNICZNO-EKONOMICZNO-ŚRODOWISKOWEGO
ORAZ MATERIAŁÓW DO WNIOSKU DO DECYZJI O ŚRODOWISKOWYCH
UWARUNKOWANIACH ROZBUDOWY DROGI KRAJOWEJ NR 8 DO PARAMETRÓW
DROGI EKSPRESOWEJ NA ODCINKU WYSZKÓW-GRANICA WOJEWÓDZTWA
PODLASKIEGO

FAZA PROJEKTU / DESIGN PHASE: **MATERIAŁY DO DECYZJI ŚRODOWISKOWEJ**

BRANŻA / BRANCH : **DROGOWA/ROAD** Tom nr /Volume No **1**

TREŚĆ RYSUNKU / DRAWING COVERS: **SYTUACJA / PLAN
PROSIENICA WARIANT 2** SKALA / SCALE: **1:5 000**

ZESPÓŁ PROJEKTOWY / DESIGN TEAM				
funkcja position	imię i nazwisko name and surname	specjalność i nr uprawnień branch and licence no	podpis signature	
projektant designer	mgr inż. Artur Majczak mgr inż. Bartłomiej Maletka inż. Sabina Karas	366/02		
data/date	nr umowy/contr.No.	nr rys./dwg No.	Nr. egz/ Copy No	strona/ page
05.2007	28/2006	2.6.1		-