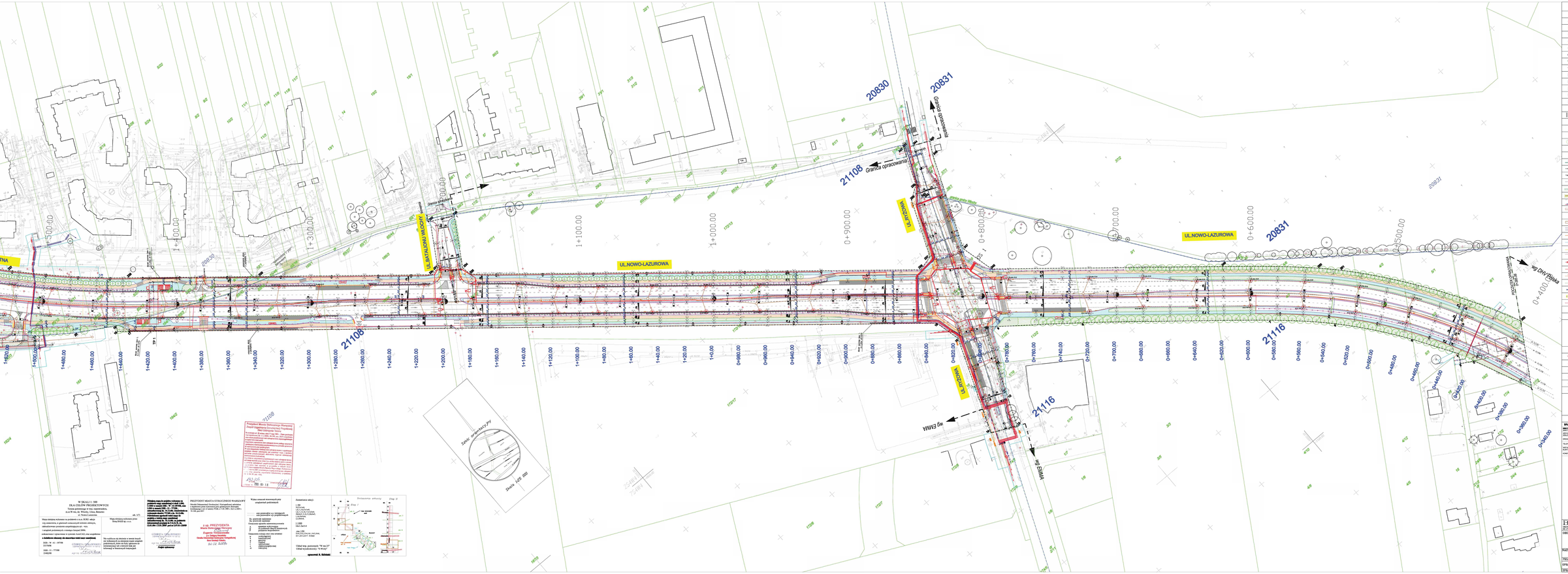

W SKALI 1: 500
DLA CELÓW PROJEKTOWYCH
Teren położony w woj. zachodniopomorskim,
m.st. W-wa, dz. ewid. nr 21108, obręb: Śródmieście,
ul. Nowo-Lazurowa, arkusz: 1, ark. 3/3

Mapa zasadnicza wykonana na podstawie z dn. 30.02. mkr.
w tej zasadniczej, w granicach zaznaczonych kolorem czerwonym, zdecydowano przenieść uzupełniające ujęcia - rury.
Lokalizacja przełomowych i nowego kanału DN50.
Wszystkie rurociągi i studzienki kanalizacji deszczowej zaznaczono.
w dokładnie zbieżny sposób zaznaczono istniejące ujęcia.
GEOD. W - wa - 2007/08
2217/08
DGK 21 - 77/08
2348/208
GEOBID S. GRUSZKA
Sp. z o.o. Sp. k.
Mapa sprawdzona na zgodność z stanem faktycznym w dniu 30.02.2008
GEOBID S. GRUSZKA
Sp. z o.o. Sp. k.
Pogrubiono wykonane
Na wydruku dla zbioru w terenie mogą się wykazywać na zmianę mapy zasadniczej przedstawiony, lub w dniu zgłoszenia do ewidencji gruntów i budynków, istniejący w bazowych danych.
**Mapa nie może być podpisana na dzień wydania, ale w dniu wydania mapy, jest ważna do 6 miesięcy od daty wydania. Mapa ważna do 30.02.2008 r. Mapa ważna do 30.02.2008 r. (1) - 77/08; (2) - 2348/208; (3) - 2217/08; (4) - 2348/208 (5) - 2348/208 (6) - 2348/208 (7) - 2348/208 (8) - 2348/208 (9) - 2348/208 (10) - 2348/208 (11) - 2348/208 (12) - 2348/208 (13) - 2348/208 (14) - 2348/208 (15) - 2348/208 (16) - 2348/208 (17) - 2348/208 (18) - 2348/208 (19) - 2348/208 (20) - 2348/208 (21) - 2348/208 (22) - 2348/208 (23) - 2348/208 (24) - 2348/208 (25) - 2348/208 (26) - 2348/208 (27) - 2348/208 (28) - 2348/208 (29) - 2348/208 (30) - 2348/208 (31) - 2348/208 (32) - 2348/208 (33) - 2348/208 (34) - 2348/208 (35) - 2348/208 (36) - 2348/208 (37) - 2348/208 (38) - 2348/208 (39) - 2348/208 (40) - 2348/208 (41) - 2348/208 (42) - 2348/208 (43) - 2348/208 (44) - 2348/208 (45) - 2348/208 (46) - 2348/208 (47) - 2348/208 (48) - 2348/208 (49) - 2348/208 (50) - 2348/208 (51) - 2348/208 (52) - 2348/208 (53) - 2348/208 (54) - 2348/208 (55) - 2348/208 (56) - 2348/208 (57) - 2348/208 (58) - 2348/208 (59) - 2348/208 (60) - 2348/208 (61) - 2348/208 (62) - 2348/208 (63) - 2348/208 (64) - 2348/208 (65) - 2348/208 (66) - 2348/208 (67) - 2348/208 (68) - 2348/208 (69) - 2348/208 (70) - 2348/208 (71) - 2348/208 (72) - 2348/208 (73) - 2348/208 (74) - 2348/208 (75) - 2348/208 (76) - 2348/208 (77) - 2348/208 (78) - 2348/208 (79) - 2348/208 (80) - 2348/208 (81) - 2348/208 (82) - 2348/208 (83) - 2348/208 (84) - 2348/208 (85) - 2348/208 (86) - 2348/208 (87) - 2348/208 (88) - 2348/208 (89) - 2348/208 (90) - 2348/208 (91) - 2348/208 (92) - 2348/208 (93) - 2348/208 (94) - 2348/208 (95) - 2348/208 (96) - 2348/208 (97) - 2348/208 (98) - 2348/208 (99) - 2348/208 (100) - 2348/208 (101) - 2348/208 (102) - 2348/208 (103) - 2348/208 (104) - 2348/208 (105) - 2348/208 (106) - 2348/208 (107) - 2348/208 (108) - 2348/208 (109) - 2348/208 (110) - 2348/208 (111) - 2348/208 (112) - 2348/208 (113) - 2348/208 (114) - 2348/208 (115) - 2348/208 (116) - 2348/208 (117) - 2348/208 (118) - 2348/208 (119) - 2348/208 (120) - 2348/208 (121) - 2348/208 (122) - 2348/208 (123) - 2348/208 (124) - 2348/208 (125) - 2348/208 (126) - 2348/208 (127) - 2348/208 (128) - 2348/208 (129) - 2348/208 (130) - 2348/208 (131) - 2348/208 (132) - 2348/208 (133) - 2348/208 (134) - 2348/208 (135) - 2348/208 (136) - 2348/208 (137) - 2348/208 (138) - 2348/208 (139) - 2348/208 (140) - 2348/208 (141) - 2348/208 (142) - 2348/208 (143) - 2348/208 (144) - 2348/208 (145) - 2348/208 (146) - 2348/208 (147) - 2348/208 (148) - 2348/208 (149) - 2348/208 (150) - 2348/208 (151) - 2348/208 (152) - 2348/208 (153) - 2348/208 (154) - 2348/208 (155) - 2348/208 (156) - 2348/208 (157) - 2348/208 (158) - 2348/208 (159) - 2348/208 (160) - 2348/208 (161) - 2348/208 (162) - 2348/208 (163) - 2348/208 (164) - 2348/208 (165) - 2348/208 (166) - 2348/208 (167) - 2348/208 (168) - 2348/208 (169) - 2348/208 (170) - 2348/208 (171) - 2348/208 (172) - 2348/208 (173) - 2348/208 (174) - 2348/208 (175) - 2348/208 (176) - 2348/208 (177) - 2348/208 (178) - 2348/208 (179) - 2348/208 (180) - 2348/208 (181) - 2348/208 (182) - 2348/208 (183) - 2348/208 (184) - 2348/208 (185) - 2348/208 (186) - 2348/208 (187) - 2348/208 (188) - 2348/208 (189) - 2348/208 (190) - 2348/208 (191) - 2348/208 (192) - 2348/208 (193) - 2348/208 (194) - 2348/208 (195) - 2348/208 (196) - 2348/208 (197) - 2348/208 (198) - 2348/208 (199) - 2348/208 (200) - 2348/208 (201) - 2348/208 (202) - 2348/208 (203) - 2348/208 (204) - 2348/208 (205) - 2348/208 (206) - 2348/208 (207) - 2348/208 (208) - 2348/208 (209) - 2348/208 (210) - 2348/208 (211) - 2348/208 (212) - 2348/208 (213) - 2348/208 (214) - 2348/208 (215) - 2348/208 (216) - 2348/208 (217) - 2348/208 (218) - 2348/208 (219) - 2348/208 (220) - 2348/208 (221) - 2348/208 (222) - 2348/208 (223) - 2348/208 (224) - 2348/208 (225) - 2348/208 (226) - 2348/208 (227) - 2348/208 (228) - 2348/208 (229) - 2348/208 (230) - 2348/208 (231) - 2348/208 (232) - 2348/208 (233) - 2348/208 (234) - 2348/208 (235) - 2348/208 (236) - 2348/208 (237) - 2348/208 (238) - 2348/208 (239) - 2348/208 (240) - 2348/208 (241) - 2348/208 (242) - 2348/208 (243) - 2348/208 (244) - 2348/208 (245) - 2348/208 (246) - 2348/208 (247) - 2348/208 (248) - 2348/208 (249) - 2348/208 (250) - 2348/208 (251) - 2348/208 (252) - 2348/208 (253) - 2348/208 (254) - 2348/208 (255) - 2348/208 (256) - 2348/208 (257) - 2348/208 (258) - 2348/208 (259) - 2348/208 (260) - 2348/208 (261) - 2348/208 (262) - 2348/208 (263) - 2348/208 (264) - 2348/208 (265) - 2348/208 (266) - 2348/208 (267) - 2348/208 (268) - 2348/208 (269) - 2348/208 (270) - 2348/208 (271) - 2348/208 (272) - 2348/208 (273) - 2348/208 (274) - 2348/208 (275) - 2348/208 (276) - 2348/208 (277) - 2348/208 (278) - 2348/208 (279) - 2348/208 (280) - 2348/208 (281) - 2348/208 (282) - 2348/208 (283) - 2348/208 (284) - 2348/208 (285) - 2348/208 (286) - 2348/208 (287) - 2348/208 (288) - 2348/208 (289) - 2348/208 (290) - 2348/208 (291) - 2348/208 (292) - 2348/208 (293) - 2348/208 (294) - 2348/208 (295) - 2348/208 (296) - 2348/208 (297) - 2348/208 (298) - 2348/208 (299) - 2348/208 (300) - 2348/208 (301) - 2348/208 (302) - 2348/208 (303) - 2348/208 (304) - 2348/208 (305) - 2348/208 (306) - 2348/208 (307) - 2348/208 (308) - 2348/208 (309) - 2348/208 (310) - 2348/208 (311) - 2348/208 (312) - 2348/208 (313) - 2348/208 (314) - 2348/208 (315) - 2348/208 (316) - 2348/208 (317) - 2348/208 (318) - 2348/208 (319) - 2348/208 (320) - 2348/208 (321) - 2348/208 (322) - 2348/208 (323) - 2348/208 (324) - 2348/208 (325) - 2348/208 (326) - 2348/208 (327) - 2348/208 (328) - 2348/208 (329) - 2348/208 (330) - 2348/208 (331) - 2348/208 (332) - 2348/208 (333) - 2348/208 (334) - 2348/208 (335) - 2348/208 (336) - 2348/208 (337) - 2348/208 (338) - 2348/208 (339) - 2348/208 (340) - 2348/208 (341) - 2348/208 (342) - 2348/208 (343) - 2348/208 (344) - 2348/208 (345) - 2348/208 (346) - 2348/208 (347) - 2348/208 (348) - 2348/208 (349) - 2348/208 (350) - 2348/208 (351) - 2348/208 (352) - 2348/208 (353) - 2348/208 (354) - 2348/208 (355) - 2348/208 (356) - 2348/208 (357) - 2348/208 (358) - 2348/208 (359) - 2348/208 (360) - 2348/208 (361) - 2348/208 (362) - 2348/208 (363) - 2348/208 (364) - 2348/208 (365) - 2348/208 (366) - 2348/208 (367) - 2348/208 (368) - 2348/208 (369) - 2348/208 (370) - 2348/208 (371) - 2348/208 (372) - 2348/208 (373) - 2348/208 (374) - 2348/208 (375) - 2348/208 (376) - 2348/208 (377) - 2348/208 (378) - 2348/208 (379) - 2348/208 (380) - 2348/208 (381) - 2348/208 (382) - 2348/208 (383) - 2348/208 (384) - 2348/208 (385) - 2348/208 (386) - 2348/208 (387) - 2348/208 (388) - 2348/208 (389) - 2348/208 (390) - 2348/208 (391) - 2348/208 (392) - 2348/208 (393) - 2348/208 (394) - 2348/208 (395) - 2348/208 (396) - 2348/208 (397) - 2348/208 (398) - 2348/208 (399) - 2348/208 (400) - 2348/208 (401) - 2348/208 (402) - 2348/208 (403) - 2348/208 (404) - 2348/208 (405) - 2348/208 (406) - 2348/208 (407) - 2348/208 (408) - 2348/208 (409) - 2348/208 (410) - 2348/208 (411) - 2348/208 (412) - 2348/208 (413) - 2348/208 (414) - 2348/208 (415) - 2348/208 (416) - 2348/208 (417) - 2348/208 (418) - 2348/208 (419) - 2348/208 (420) - 2348/208 (421) - 2348/208 (422) - 2348/208 (423) - 2348/208 (424) - 2348/208 (425) - 2348/208 (426) - 2348/208 (427) - 2348/208 (428) - 2348/208 (429) - 2348/208 (430) - 2348/208 (431) - 2348/208 (432) - 2348/208 (433) - 2348/208 (434) - 2348/208 (435) - 2348/208 (436) - 2348/208 (437) - 2348/208 (438) - 2348/208 (439) - 2348/208 (440) - 2348/208 (441) - 2348/208 (442) - 2348/208 (443) - 2348/208 (444) - 2348/208 (445) - 2348/208 (446) - 2348/208 (447) - 2348/208 (448) - 2348/208 (449) - 2348/208 (450) - 2348/208 (451) - 2348/208 (452) - 2348/208 (453) - 2348/208 (454) - 2348/208 (455) - 2348/208 (456) - 2348/208 (457) - 2348/208 (458) - 2348/208 (459) - 2348/208 (460) - 2348/208 (461) - 2348/208 (462) - 2348/208 (463) - 2348/208 (464) - 2348/208 (465) - 2348/208 (466) - 2348/208 (467) - 2348/208 (468) - 2348/208 (469) - 2348/208 (470) - 2348/208 (471) - 2348/208 (472) - 2348/208 (473) - 2348/208 (474) - 2348/208 (475) - 2348/208 (476) - 2348/208 (477) - 2348/208 (478) - 2348/208 (479) - 2348/208 (480) - 2348/208 (481) - 2348/208 (482) - 2348/208 (483) - 2348/208 (484) - 2348/208 (485) - 2348/208 (486) - 2348/208 (487) - 2348/208 (488) - 2348/208 (489) - 2348/208 (490) - 2348/208 (491) - 2348/208 (492) - 2348/208 (493) - 2348/208 (494) - 2348/208 (495) - 2348/208 (496) - 2348/208 (497) - 2348/208 (498) - 2348/208 (499) - 2348/208 (500) - 2348/208 (501) - 2348/208 (502) - 2348/208 (503) - 2348/208 (504) - 2348/208 (505) - 2348/208 (506) - 2348/208 (507) - 2348/208 (508) - 2348/208 (509) - 2348/208 (510) - 2348/208 (511) - 2348/208 (512) - 2348/208 (513) - 2348/208 (514) - 2348/208 (515) - 2348/208 (516) - 2348/208 (517) - 2348/208 (518) - 2348/208 (519) - 2348/208 (520) - 2348/208 (521) - 2348/208 (522) - 2348/208 (523) - 2348/208 (524) - 2348/208 (525) - 2348/208 (526) - 2348/208 (527) - 2348/208 (528) - 2348/208 (529) - 2348/208 (530) - 2348/208 (531) - 2348/208 (532) - 2348/208 (533) - 2348/208 (534) - 2348/208 (535) - 2348/208 (536) - 2348/208 (537) - 2348/208 (538) - 2348/208 (539) - 2348/208 (540) - 2348/208 (541) - 2348/208 (542) - 2348/208 (543) - 2348/208 (544) - 2348/208 (545) - 2348/208 (546) - 2348/208 (547) - 2348/208 (548) - 2348/208 (549) - 2348/208 (550) - 2348/208 (551) - 2348/208 (552) - 2348/208 (553) - 2348/208 (554) - 2348/208 (555) - 2348/208 (556) - 2348/208 (557) - 2348/208 (558) - 2348/208 (559) - 2348/208 (560) - 2348/208 (561) - 2348/208 (562) - 2348/208 (563) - 2348/208 (564) - 2348/208 (565) - 2348/208 (566) - 2348/208 (567) - 2348/208 (568) - 2348/208 (569) - 2348/208 (570) - 2348/208 (571) - 2348/208 (572) - 2348/208 (573) - 2348/208 (574) - 2348/208 (575) - 2348/208 (576) - 2348/208 (577) - 2348/208 (578) - 2348/208 (579) - 2348/208 (580) - 2348/208 (581) - 2348/208 (582) - 2348/208 (583) - 2348/208 (584) - 2348/208 (585) - 2348/208 (586) - 2348/208 (587) - 2348/208 (588) - 2348/208 (589) - 2348/208 (590) - 2348/208 (591) - 2348/208 (592) - 2348/208 (593) - 2348/208 (594) - 2348/208 (595) - 2348/208 (596) - 2348/208 (597) - 2348/208 (598) - 2348/208 (599) - 2348/208 (600) - 2348/208 (601) - 2348/208 (602) - 2348/208 (603) - 2348/208 (604) - 2348/208 (605) - 2348/208 (606) - 2348/208 (607) - 2348/208 (608) - 2348/208 (609) - 2348/208 (610) - 2348/208 (611) - 2348/208 (612) - 2348/208 (613) - 2348/208 (614) - 2348/208 (615) - 2348/208 (616) - 2348/208 (617) - 2348/208 (618) - 2348/208 (619) - 2348/208 (620) - 2348/208 (621) - 2348/208 (622) - 2348/208 (623) - 2348/208 (624) - 2348/208 (625) - 2348/208 (626) - 2348/208 (627) - 2348/208 (628) - 2348/208 (629) - 2348/208 (630) - 2348/208 (631) - 2348/208 (632) - 2348/208 (633) - 2348/208 (634) - 2348/208 (635) - 2348/208 (636) - 2348/208 (637) - 2348/208 (638) - 2348/208 (639) - 2348/208 (640) - 2348/208 (641) - 2348/208 (642) - 2348/208 (643) - 2348/208 (644) - 2348/208 (645) - 2348/208 (646) - 2348/208 (647) - 2348/208 (648) - 2348/208 (649) - 2348/208 (650) - 2348/208 (651) - 2348/208 (652) - 2348/208 (653) - 2348/208 (654) - 2348/208 (655) - 2348/208 (656) - 2348/208 (657) - 2348/208 (658) - 2348/208 (659) - 2348/208 (660) - 2348/208 (661) - 2348/208 (662) - 2348/208 (663) - 2348/208 (664) - 2348/208 (665) - 2348/208 (666) - 2348/208 (667) - 2348/208 (668) - 2348/208 (669) - 2348/208 (670) - 2348/208 (671) - 2348/208 (672) - 2348/208 (673) - 2348/208 (674) - 2348/208 (675) - 2348/208 (676) - 2348/208 (677) - 2348/208 (678) - 2348/208 (679) - 2348/208 (680) - 2348/208 (681) - 2348/208 (682) - 2348/208 (683) - 2348/208 (684) - 2348/208 (685) - 2348/208 (686) - 2348/208 (687) - 2348/208 (688) - 2348/208 (689) - 2348/208 (690) - 2348/208 (691) - 2348/208 (692) - 2348/208 (693) - 2348/208 (694) - 2348/208 (695) - 2348/208 (696) - 2348/208 (697) - 2348/208 (698) - 2348/208 (699) - 2348/208 (700) - 2348/208 (701) - 2348/208 (702) - 2348/208 (703) - 2348/208 (704) - 2348/208 (705) - 2348/208 (706) - 2348/208 (707) - 2348/208 (708) - 2348/208 (709) - 2348/208 (710) - 2348/208 (711) - 2348/208 (712) - 2348/208 (713) - 2348/208 (714) - 2348/208 (715) - 2348/208 (716) - 2348/208 (717) - 2348/208 (718) - 2348/208 (719) - 2348/208 (720) - 2348/208 (721) - 2348/208 (722) - 2348/208 (723) - 2348/208 (724) - 2348/208 (725) - 2348/208 (726) - 2348/208 (727) - 2348/208 (728) - 2348/208 (729) - 2348/208 (730) - 2348/208 (731) - 2348/208 (732) - 2348/208 (733) - 2348/208 (734) - 2348/208 (735) - 2348/208 (736) - 2348/208 (737) - 2348/208 (738) - 2348/208 (739) - 2348/208 (740) - 2348/208 (741) - 2348/208 (742) - 2348/208 (743) - 2348/208 (744) - 2348/208 (745) - 2348/208 (746) - 2348/208 (747) - 2348/208 (748) - 2348/208 (749) - 2348/208 (750) - 2348/208 (751) - 2348/208 (752) - 2348/208 (753) - 2348/208 (754) - 2348/208 (755) - 2348/208 (756) - 2348/208 (757) - 2348/208 (758) - 2348/208 (759) - 2348/208 (760) - 2348/208 (761) - 2348/208 (762) - 2348/208 (763) - 2348/208 (764) - 2348/208 (765) - 2348/208 (766) - 2348/208 (767) - 2348/208 (768) - 2348/208 (769) - 2348/208 (770) - 2348/208 (771) - 2348/208 (772) - 2348/208 (773) - 2348/208 (774) - 2348/208 (775) - 2348/208 (776) - 2348/208 (777) - 2348/208 (778) - 2348/208 (779) - 2348/208 (780) - 2348/208 (781) - 2348/208 (782) - 2348/208 (783) - 2348/208 (784) - 2348/208 (785) - 2348/208 (786) - 2348/208 (787) - 2348/208 (788) - 2348/208 (789) - 2348/208 (790) - 2348/208 (791) - 2348/208 (792) - 2348/208 (793) - 2348/208 (794) - 2348/208 (795) - 2348/208 (796) - 2348/208 (797) - 2348/208 (798) - 2348/208 (799) - 2348/208 (800) - 2348/208 (801) - 2348/208 (802) - 2348/208 (803) - 2348/208 (804) - 2348/208 (805) - 2348/208 (806) - 2348/208 (807) - 2348/208 (808) - 2348/208 (809) - 2348/208 (810) - 2348/208 (811) - 2348/208 (812) - 2348/208 (813) - 2348/208 (814) - 2348/208 (815) - 2348/208 (816) - 2348/208 (817) - 2348/208 (818) - 2348/208 (819) - 2348/208 (820) - 2348/208 (821) - 2348/208 (822) - 2348/208 (823) - 2348/208 (824) - 2348/208 (825) - 2348/208 (826) - 2348/208 (827) - 2348/208 (828) - 2348/208 (829) - 2348/208 (830) - 2348/208 (831) - 2348/208 (832) - 2348/208 (833) - 2348/208 (834) - 2348/208 (835) - 2348/208 (836) - 2348/208 (837) - 2348/208 (838) - 2348/208 (839) - 2348/208 (840) - 2348/208 (841) - 2348/208 (842) - 2348/208 (843) - 2348/208 (844) - 2348/208 (845) - 2348/208 (846) - 2348/208 (847) - 2348/208 (848) - 2348/208 (849) - 2348/208 (850) - 2348/208 (851) - 2348/208 (852) - 2348/208 (853) - 2348/208 (854) - 2348/208 (855) - 2348/208 (856) - 2348/208 (857) - 2348/208 (858) - 2348/208 (859) - 2348/208 (860) - 2348/208 (861) - 2348/208 (862) - 2348/208 (863) - 2348/208 (864) - 2348/208 (865) - 2348/208 (866) - 2348/208 (867) - 2348/208 (868) - 2348/208 (869) - 2348/208 (870) - 2348/208 (871) - 2348/208 (872) - 2348/208 (873) - 2348/208 (874) - 2348/208 (875) - 2348/208 (876) - 2348/208 (877) - 2348/208 (878) - 2348/208 (879) - 2348/208 (880) - 2348/208 (881) - 2348/208 (882) - 2348/208 (883) - 2348/208 (884) - 2348/208 (885) - 2348/208 (886) - 2348/208 (887) - 2348/208 (888) - 2348/208 (889) - 2348/208 (890) - 2348/208 (891) - 2348/208 (892) - 2348/208 (893) - 2348/208 (894) - 2348/208 (895) - 2348/208 (896) - 2348/208 (897) - 2348/208 (898) - 2348/208 (899) - 2348/208 (900) - 2348/208 (901) - 2348/208 (902) - 2348/208 (903) - 2348/208 (904) - 2348/208 (905) - 2348/208 (906) - 2348/208 (907) - 2348/208 (908) - 2348/208 (909) - 2348/208 (910) - 2348/208 (911) - 2348/208 (912) - 2348/208 (913) - 2348/208 (914) - 2348/208 (915) - 2348/208 (916) - 2348/208 (917) - 2348/208 (918) - 2348/208 (919) - 2348/208 (920) - 2348/208 (921) - 2348/208 (922) - 2348/208 (923) - 2348/208 (924) - 2348/208 (925) - 2348/208 (926) - 2348/208 (927) - 2348/208 (928) - 2348/208 (929) - 2348/208 (930) - 2348/208 (931) - 2348/208 (932) - 2348/208 (933) - 2348/208 (934) - 2348/208 (935) - 2348/208 (936) - 2348/208 (937) - 2348/208 (938) - 2348/208 (939) - 2348/208 (940) - 2348/208 (941) - 2348/208 (942) - 2348/208 (943) - 2348/208 (944) - 2348/208 (945) - 2348/208 (946) - 2348/208 (947) - 2348/208 (948) - 2348/208 (949) - 2348/208 (950) - 2348/208 (951) - 2348/208 (952) - 2348/208 (953) - 2348/208 (954) - 2348/208 (955) - 2348/208 (956) - 2348/208 (957) - 2348/208 (958) - 2348/208 (959) - 2348/208 (960) - 2348/208 (961) - 2348/208 (962) - 2348/208 (963) - 2348/208 (964) - 2348/208 (965) - 2348/208 (966) - 2348/208 (967) - 2348/208 (968) - 2348/208 (969) - 2348/208 (970) - 2348/208 (971) - 2348/208 (972) - 2348/208 (973) - 2348/208 (974) - 2348/208 (975) - 2348/208 (976) - 2348/208 (977) - 2348/208 (978) - 2348/208 (979) - 2348/208 (980) - 2348/208 (981) - 2348/208 (982) - 2348/208 (983) - 2348/208 (984) - 2348/208 (985) - 2348/208 (986) - 2348/208 (987) - 2348/208 (988) - 2348/208 (989) - 2348/208 (990) - 2348/208 (991) - 2348/208 (992) - 2348/208 (993) - 2348/208 (994) - 2348/208 (995) - 2348/208 (996) - 2348/208 (997) - 2348/208 (998) - 2348/208 (999) - 2348/208 (1000)

PREZYDENT MIASTA STOŁECZNEGO WARSZAWY
Biuro Gospodarki Nieruchomościami i Gospodarki Mieniem Miasta
Dzień Dobry Pani/Panu
Na podstawie art. 11 ustawy z dnia 21 sierpnia 1997 r. o gospodarce nieruchomościami (tekst jednolity: Dz. U. z 2004 r. Nr 261, poz. 2603 z późn. zm.) oraz art. 104 ustawy z dnia 14 czerwca 1960 r. Kodeks postępowania administracyjnego (tekst jednolity: Dz. U. z 2000 r. Nr 98, poz. 1071 z późn. zm.) zawiadamiam, że w dniu 2007 r. wszczęto z urzędu postępowanie administracyjne w sprawie ustalenia opłaty z tytułu wzrostu wartości nieruchomości położonej w Warszawie, dzielnica Śródmieście, obręb 2-05-12, dla której prowadzi się księgę wieczystą KW nr WA2M/00135811/1 o pow. 0,0812 ha.
Z tego tytułu Pani/Pan jest zobowiązana/ny do uiszczenia opłaty w wysokości 10% wzrostu wartości nieruchomości.
Wysokość opłaty będzie ustalona po zakończeniu inwestycji.
Z poważaniem
Z upoważnienia Prezydenta
Dyrektor Biura Gospodarki Nieruchomościami
Marta Kołodziejczyk
Wzór zawiadomienia przesyłanego osobom prawnym
Dzień Dobry
Na podstawie art. 11 ustawy z dnia 21 sierpnia 1997 r. o gospodarce nieruchomościami (tekst jednolity: Dz. U. z 2004 r. Nr 261, poz. 2603 z późn. zm.) oraz art. 104 ustawy z dnia 14 czerwca 1960 r. Kodeks postępowania administracyjnego (tekst jednolity: Dz. U. z 2000 r. Nr 98, poz. 1071 z późn. zm.) zawiadamiam, że w dniu 2007 r. wszczęto z urzędu postępowanie administracyjne w sprawie ustalenia opłaty z tytułu wzrostu wartości nieruchomości położonej w Warszawie, dzielnica Śródmieście, obręb 2-05-12, dla której prowadzi się księgę wieczystą KW nr WA2M/00135811/1 o pow. 0,0812 ha.
Z tego tytułu Pan/Pani jest zobowiązana/ny do uiszczenia opłaty w wysokości 10% wzrostu wartości nieruchomości.
Wysokość opłaty będzie ustalona po zakończeniu inwestycji.
Z poważaniem
Z upoważnienia Prezydenta
Dyrektor Biura Gospodarki Nieruchomościami
Marta Kołodziejczyk
Załączniki:
1. Wyrys z mapy ewidencyjnej
2. Wykaz działek ewidencyjnych
3. Wykaz nieruchomości
4. Wzór zawiadomienia osób prawnych
5. Wzór zawiadomienia osób fizycznych
Otrzymują:
1. adresaci
2. a/a
3. BGN
4. BGN/GGN
5. BGN/GGN
6. BGN/GGN
7. BGN/GGN
8. BGN/GGN
Załączniki:
1. 1:500
2. 1:500
Wyrys z mapy ewidencyjnej
Wykaz działek ewidencyjnych
Wykaz nieruchomości
Wzór zawiadomienia osób prawnych
Wzór zawiadomienia osób fizycznych
Wykaz działek ewidencyjnych
Wykaz nieruchomości
Wzór zawiadomienia osób prawnych
Wzór zawiadomienia osób fizycznych

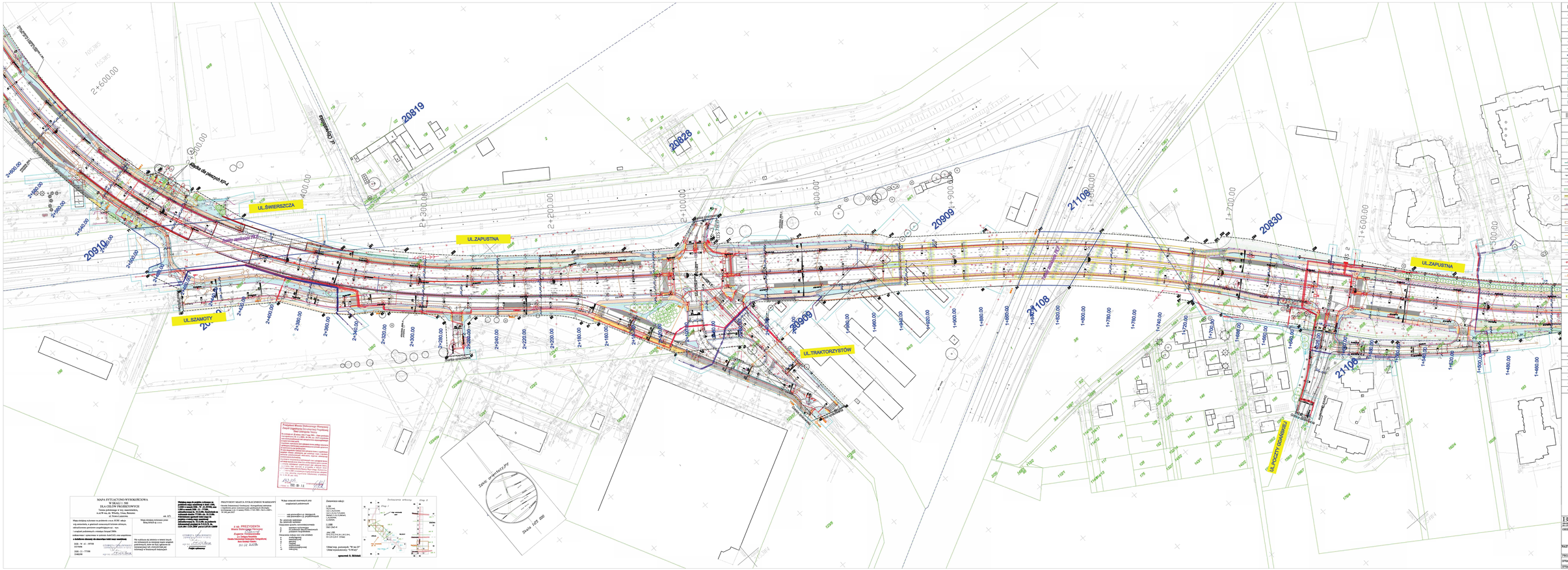

MAPA SYTUACYJNO-WYSOKOŚCIOWA
W SKALI 1:500
DLA CELÓW PROJEKTOWYCH
Obiekt: Przebudowa ulicy Łockiej
na ul. Wł. Wojtek, Ulica Świerszcza,
ul. Tomasz Lukiewicz
ark. 3/71

Mapę sporządzono na podstawie o.o.o. BAKS, mapy sytuacyjno, z geodezyjnej ewidencji kolorowo-zdrojowej, wykonanej w styczniu 2006 r.

Mapę sporządzono w oparciu Kartograf 2006, podkładzie - ortofotomapa w systemie AutoCAD, ciąg zespolonym.

z dokładnym obrysem dla obszarów kolei wąsotorowej.

DGS - W - 41 - 19/7/06
DGS/06

DGS - G - 77/06
DGS/06

GEODETA UPRAWNIONY
mgr inż. Andrzej Kowalski

Mapa sporządzono w oparciu o mapę zasadniczą o skali 1:500 w układzie **1992 - W - 41-19/7/06, mm. 1:500 - 1:1000 - 1:2000 - 1:5000 - odwzorowanie, ks. 5/2.5/06. Zgodnie z wytycznymi z dnia 15.12.2006 r. Zgodnie z wytycznymi z dnia 15.12.2006 r. Zgodnie z wytycznymi z dnia 15.12.2006 r. Wysokości punktów mapy, ks. 5/2.5/06 są odniesione do poziomu morza, ks. 5/2.5/06 są odniesione do poziomu morza, ks. 5/2.5/06 są odniesione do poziomu morza

UL. NOWO-ŁAZUROWA
UL. CHRZĄSZCZOWA
UL. OGRODOWA
UL. SIMONOTY
UL. OGRODOWA
Droga do Jazdów PG
Stacja PZU
Stacja PZU
Stacja PZU

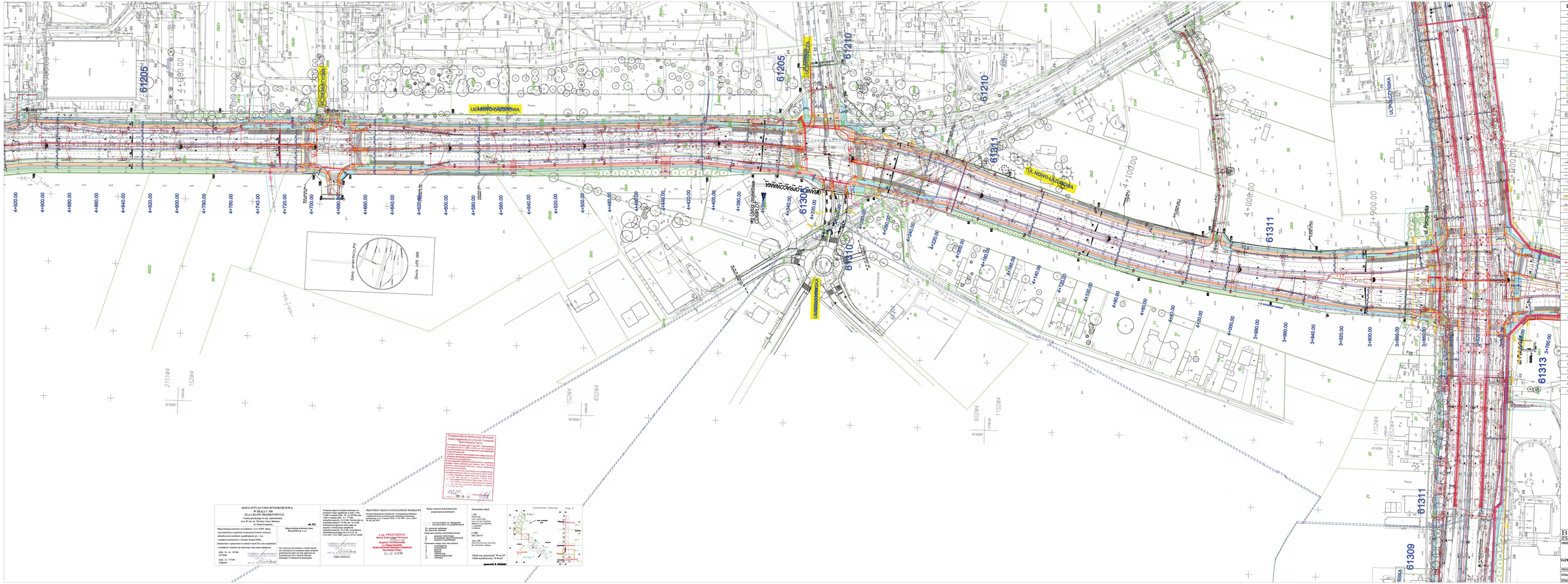

MAPA SYTUACYJNO-WYSOKOŚCIOWA
W SKALI 1: 500
DLA CELÓW PROJEKTOWYCH

Teren przebiegu w woj. mazowieckim,
m. st. W-wa, dz. Wola-Ulrychów, Ulrych, Bemowo
Obręb: 3-09-06, 3-09-07

ark. M7c

Mapa wyniku wykonana na podstawie: z m. 10.2007 zakupu wg ustawienia, w granicach oznaczonych kolorem niebieskim, zaktualizowana pomiarem uzupełniającym w r. - roku z wynikami pomiarowych z okresu lutego 2008r.

Mapa wyniku wykonana przez: Firma BAKS p.c.o.

Mapa wyniku wykonana w układzie: PL-2000 strefa 7

Wysokości: Wysokości bezwzględne - wysokości nawiązane do reperów: 1111-08 z dn. 11.12.08, 1112-08 z dn. 11.12.08, 1113-08 z dn. 11.12.08 - przyjęto z wykazu wysokości ustalonych przez: D-12 PW, na podstawie wyrysu z mapy zasadniczej, nr 1-2-2-2

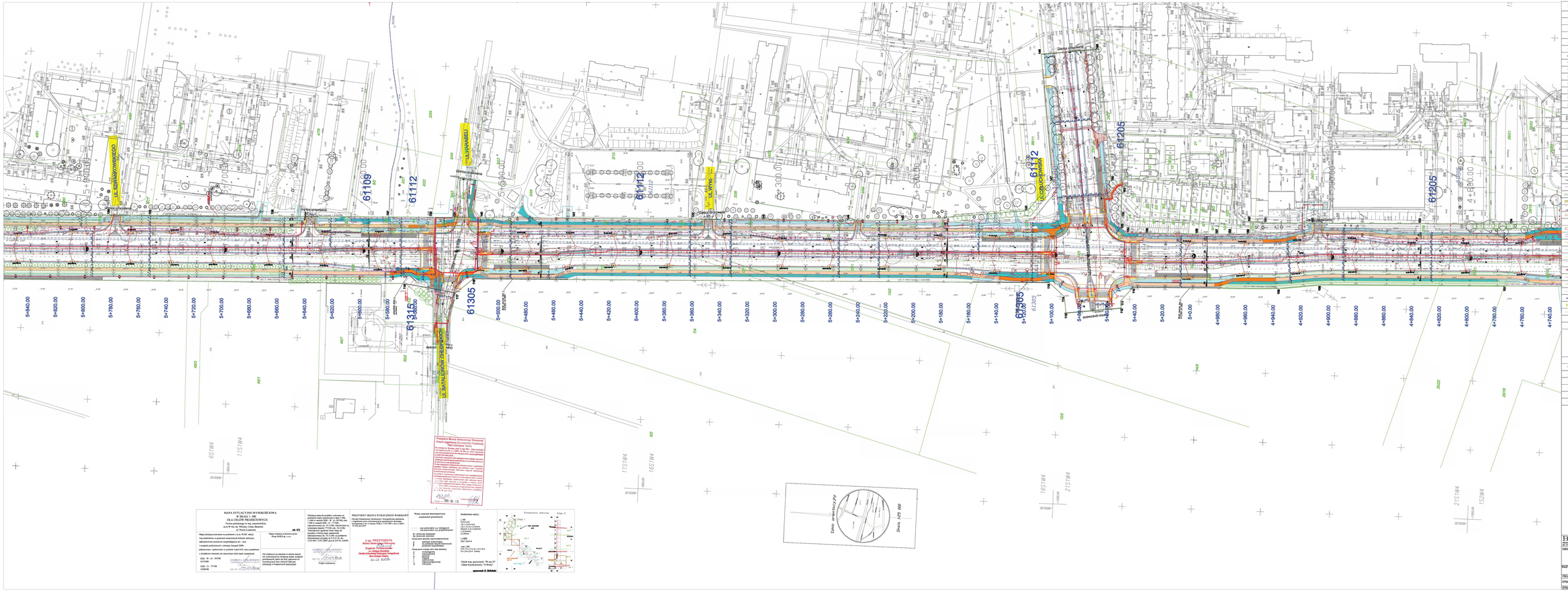
ul. Jerozolimskie
ul. Wyto
ul. Świętokrzyska
ul. Świętokrzyska
Stacja Metro Ratusz
Stacja Metro Ratusz
Stacja Metro Ratusz

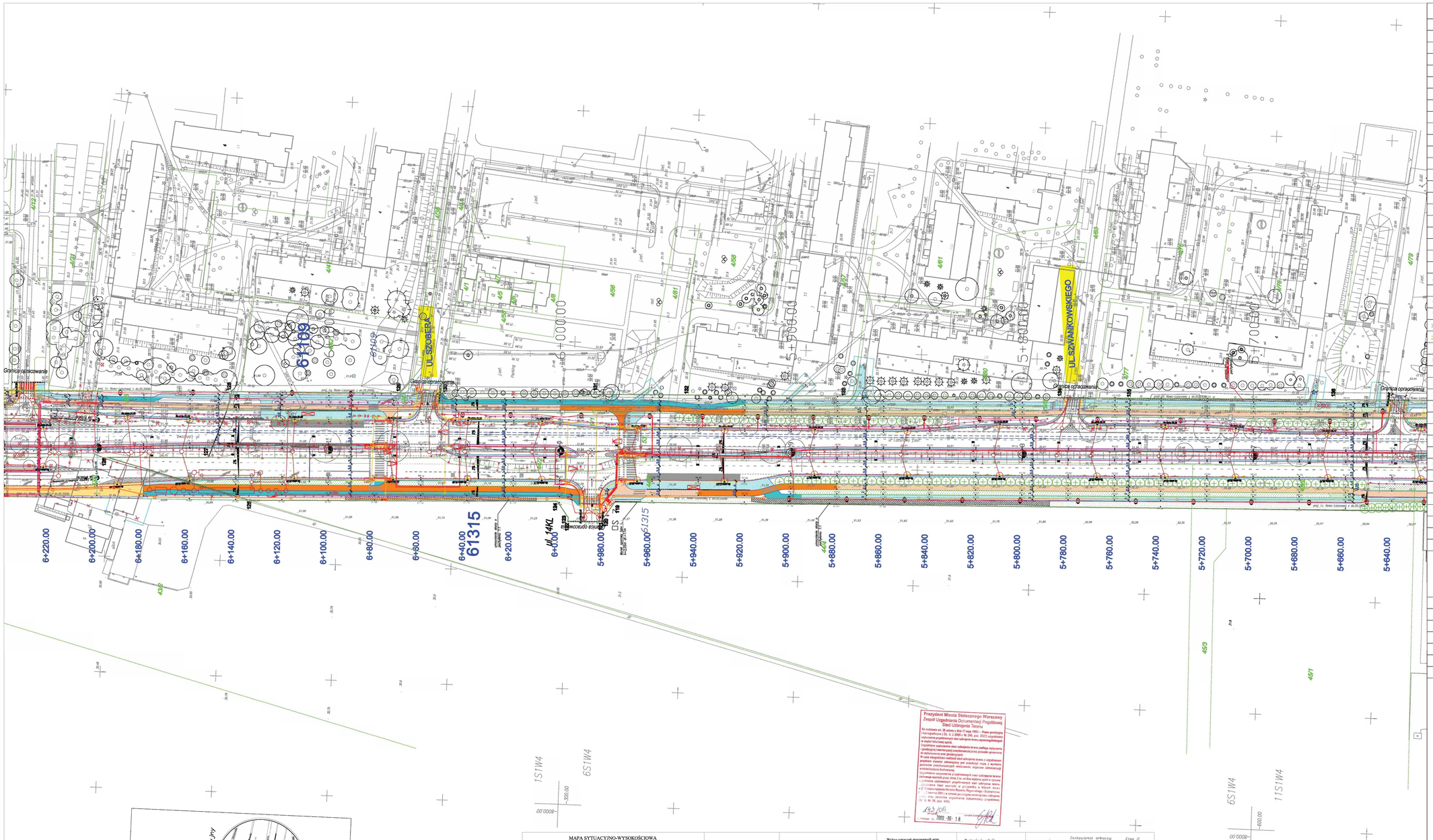

Prezydent Miasta Stołecznego Warszawy
Zespół Uzgadniania Dokumentacji Projektowej
Sieć Uzbrojenia Terenu

Na podstawie art. 28 ustawy z dnia 17 maja 1989 r. - Prawo geodezyjne i kartograficzne (Dz. U. z 2005 r. Nr 240, poz. 2027) uzgodniono niniejszą projektowaną sieć uzbrojenia terenu wprowadzonych w stanie na dzień 15.01.2009 r.
Uzgodnienie nieobejmuje planu uzbrojenia terenu podlega wytycznym i ograniczeniom inwestycyjnej zawartym w mpzp przede wszystkim do wytycznych prac projektowych.
W razie niezgodności rzeczywistej sieci uzbrojenia terenu z uzgodnionym projektem należy zlikwidować jej przebieg może z wyjątkiem przecięcia inwestycji właściwemu organowi administracji architektoniczno-budowlanej.
Uzgodnienie nieprzesądza o ograniczeniach sieci uzbrojenia terenu zachodzące wskutek przez okres 3 lat od dnia wydania niniejszego uzgodnienia wprowadzonych projektowanych sieci uzbrojenia terenu
(Dz. U. z 2001 r. Nr 142, poz. 1592 z późn. zm.).
Uzgodnienie nie zwalnia uzgodnionej dokumentacji projektowej (Dz. U. Nr 28, poz. 123).

143/05
Decyzja nr
z dnia 2009 - 02 - 18

MAPA SYTUACYJNO-WYSOKOŚCIOWA
W SKALI 1: 500
DLA CELÓW PROJEKTOWYCH
Terenu położonego w woj. mazowieckim,
m.st.W-wa, dz. Włochy, Umer, Bemowo
ul. Nowo-Lazurowa

adr. 3(7)

Mapę niniejszą wykonano na podstawie z m.m. SURE sekcje w/g zestawienia, w granicach zamaczonych kolorem zielonym, zaktualizowano poniższem uzupełniającym ryt. - wys.
i urządzeń podziemnych z miesiąca listopad 2006r.
zeskanowano i opracowano w systemie AutoCAD, oraz uzupełniono o dodatkowe elementy nie nanoszące treści mapy zasadniczej.

DER - W - 61 - 597/08
33370/08

DER - 21 - 777/08
33482/08

GEODETA UPRAWNIONY
(upr. nr 7/GEOD/2000 W-WA)
mgr inż. Kazimierz Kowalczyk

Mapę niniejszą wykonano przez firmę BAKS sp. z o.o.

GEODETA UPRAWNIONY
(upr. nr 7/GEOD/2000 W-WA)
mgr inż. Kazimierz Kowalczyk

Niniejszą mapę do projektu wykonano na podstawie mapy zasadniczej w skali 1:500, z roku - mapa DER - 21 - 597/08, oraz 1:500 - mapa DER - 21 - 777/08, oraz zaktualizowanej dn. 10.12.08r. Zamówienia na wykonanie skanów 777/08 z dn. 10.12.08r. Poświadczam zgodność treści mapy do projektu z treścią mapy zasadniczej zaktualizowanej dn. 10.12.08r. na podstawie dokumentacji przyjętej do P.Z.G.i K. dn. 12.01.09r i 13.01.2009 pod nr 2.07.01-120/09

Nie wykluczam się istnienia w terenie innych nie wykazanych na niniejszej mapie urządzeń podziemnych, które nie były ujawnione do inwentaryzacji lub o których brak jest informacji w branżowych instytucjach

Podpis wykonawcy

PREZYDENT MIASTA STOŁECZNEGO WARSZAWY
Ośrodek Dokumentacji Geodezyjnej i Kartograficznej zaświadcza o dopełnieniu przez wykonawcę prac geodezyjnych obowiązku wynikającego z art.12 ustawy PGiK z 17.05.1989 r. Dz.U.z 2005 r. Nr 240, poz.2027

z up. PREZYDENTA
Miasta Stołecznego Warszawy
Ewa Kowalczyk
Eugenia Tomaszewska
p.o. Zastępcy Naczelnika
Ośrodka Dokumentacji Geodezyjnej i Kartograficznej
Biura Geodezji i Katastru
20.02.2009r.

Wykaz oznaczeń stosowanych przy urządzeniach podziemnych

- osie przewodów n.p. istniejących
- osie przewodów n.p. projektowanych

Rz. przewody nadziemne
Rz. przewody naziemne

Oznaczenie sposobu zaistwentaryzowania
A - aparatura wykrywająca
B - na podstawie danych branżowych
P - pozitarem bezpośrednim

Oznaczenia rodzaju sieci oraz armatury
w - wodociągowej
k - kanalizacyjnej
g - gazowej
c - cieplnej
e - elektrycznej
t - telekomunikacyjnej
ct - telewizyjnej

Zestawienie sekcji:

1: 500
18,21a/w4c
1,6,11,16,21/w4,
1,6,11,12,16,17,21a/w4,
1,6,11,12,16,17,21,28,3w5,
1,3,6,22/w4c,
2,3,3/w4c,

1:1000
16a1,2w3-4

ewa 1:500
10-4,15-2,15-4,16-3,16-4,
20-1,20-2,22-4 (Umer)

Układ wsp. poziomych: "W-wa 25"
Układ wysokościowy: "G-Wisły"

opracował: B. Skibiński

Zestawienie arkuszy

Etap I

Etap II

S1	1
S2	2
S3	3
S4	4
W1	1
W2	2
W3	3
W4	4
W5	5
W6	6
W7	7
W8	8
W9	9
W10	10
W11	11
W12	12
W13	13
W14	14
W15	15
W16	16
W17	17
W18	18
W19	19
W20	20
W21	21
W22	22
W23	23
W24	24
W25	25
W26	26
W27	27
W28	28
W29	29
W30	30
W31	31
W32	32
W33	33
W34	34
W35	35
W36	36
W37	37
W38	38
W39	39
W40	40
W41	41
W42	42
W43	43
W44	44
W45	45
W46	46
W47	47
W48	48
W49	49
W50	50
W51	51
W52	52
W53	53
W54	54
W55	55
W56	56
W57	57
W58	58
W59	59
W60	60
W61	61
W62	62
W63	63
W64	64
W65	65
W66	66
W67	67
W68	68
W69	69
W70	70
W71	71
W72	72
W73	73
W74	74
W75	75
W76	76
W77	77
W78	78
W79	79
W80	80
W81	81
W82	82
W83	83
W84	84
W85	85
W86	86
W87	87
W88	88
W89	89
W90	90
W91	91
W92	92
W93	93
W94	94
W95	95
W96	96
W97	97
W98	98
W99	99
W100	100
W101	101
W102	102
W103	103
W104	104
W105	105
W106	106
W107	107
W108	108
W109	109
W110	110
W111	111
W112	112
W113	113
W114	114
W115	115
W116	116
W117	117
W118	118
W119	119
W120	120
W121	121
W122	122
W123	123
W124	124
W125	125
W126	126
W127	127
W128	128
W129	129
W130	130
W131	131
W132	132
W133	133
W134	134
W135	135
W136	136
W137	137
W138	138
W139	139
W140	140
W141	141
W142	142
W143	143
W144	144
W145	145
W146	146
W147	147
W148	148
W149	149
W150	150
W151	151
W152	152
W153	153
W154	154
W155	155
W156	156
W157	157
W158	158
W159	159
W160	160
W161	161
W162	162
W163	163
W164	164
W165	165
W166	166
W167	167
W168	168
W169	169
W170	170
W171	171
W172	172
W173	173
W174	174
W175	175
W176	176
W177	177
W178	178
W179	179
W180	180
W181	181
W182	182
W183	183
W184	184
W185	185
W186	186
W187	187
W188	188
W189	189
W190	190
W191	191
W192	192
W193	193
W194	194
W195	195
W196	196
W197	197
W198	198
W199	199
W200	200
W201	201
W202	202
W203	203
W204	204
W205	205
W206	206
W207	207
W208	208
W209	209
W210	210
W211	211
W212	212
W213	213
W214	214
W215	215
W216	216
W217	217
W218	218
W219	219
W220	220
W221	221
W222	222
W223	223
W224	224
W225	225
W226	226
W227	227
W228	228
W229	229
W230	230
W231	231
W232	232
W233	233
W234	234
W235	235
W236	236
W237	237
W238	238
W239	239
W240	240
W241	241
W242	242
W243	243
W244	244
W245	245
W246	246
W247	247
W248	248
W249	249
W250	250
W251	251
W252	252
W253	253
W254	254
W255	255
W256	256
W257	257
W258	258
W259	259
W260	260
W261	261
W262	262
W263	263
W264	264
W265	265
W266	266
W267	267
W268	268
W269	269
W270	270
W271	271
W272	272
W273	273
W274	274
W275	275
W276	276
W277	277
W278	278
W279	279
W280	280
W281	281
W282	282
W283	283
W284	284
W285	285
W286	286
W287	287
W288	288
W289	289
W290	290
W291	291
W292	292
W293	293
W294	294
W295	295
W296	296
W297	297
W298	298
W299	299
W300	300
W301	301
W302	302
W303	303
W304	304
W305	305
W306	306
W307	307
W308	308
W309	309
W310	310
W311	311
W312	312
W313	313
W314	314
W315	315
W316	316
W317	317
W318	318
W319	319
W320	320
W321	321
W322	322
W323	323
W324	324
W325	325
W326	326
W327	327
W328	328
W329	329
W330	330
W331	331
W332	332
W333	333
W334	334
W335	335
W336	336
W337	337
W338	338
W339	339
W340	340
W341	341
W342	342
W343	343
W344	344
W345	345
W346	346
W347	347
W348	348
W349	349
W350	350
W351	351
W352	352
W353	353
W354	354
W355	355
W356	356
W357	357
W358	358
W359	359
W360	360
W361	361
W362	362
W363	363
W364	364
W365	365
W366	366
W367	367
W368	368
W369	369
W370	370
W371	371
W372	372
W373	373
W374	374
W375	375
W376	376
W377	377
W378	378
W379	379
W380	380
W381	381
W382	382
W383	383
W384	384
W385	385
W386	386
W387	387
W388	388
W389	389
W390	390
W391	391
W392	392
W393	393
W394	394
W395	395
W396	396
W397	397
W398	398
W399	399
W400	400
W401	401
W402	402
W403	403
W404	404
W405	405
W406	406
W407	407
W408	408
W409	409
W410	410
W411	411
W412	412
W413	413
W414	414
W415	415
W416	416
W417	417
W418	418
W419	419
W420	420
W421	421
W422	422
W423	423
W424	424
W425	425
W426	426
W427	427
W428	428
W429	429
W430	430
W431	431
W432	432
W433	433
W434	434
W435	435
W436	436
W437	437
W438	438
W439	439
W440	440
W441	441
W442	442
W443	443
W444	444
W445	445
W446	446
W447	447
W448	448
W449	449
W450	450
W451	451
W452	452
W453	453
W454	454
W455	455
W456	456
W457	457
W458	458
W459	459
W460	460
W461	461
W462	462
W463	463
W464	464
W465	465
W466	466
W467	467
W468	468
W469	469
W470	470
W471	471
W472	472
W473	473
W474	474
W475	475
W476	476
W477	477
W478	478
W479	479
W480	480
W481	481
W482	482
W483	483
W484	484
W485	485
W486	486
W487	487
W488	488
W489	489
W490	490
W491	491
W492	492
W493	493
W494	494
W495	495
W496	496
W497	497
W498	498
W499	499
W500	500
W501	501
W502	502
W503	503
W504	504
W505	505
W506	506
W507	507
W508	508
W509	509
W510	510
W511	511
W512	512
W513	513
W514	514
W515	515
W516	516
W517	517
W518	518
W519	519
W520	520
W521	521
W522	522
W523	523
W524	524
W525	525
W526	526
W527	527
W528	528
W529	529
W530	530
W531	531
W532	532
W533	533
W534	534
W535	535
W536	536
W537	537
W538	538
W539	539
W540	540
W541	541
W542	542
W543	543
W544	544
W545	545
W546	546
W547	547
W548	548
W549	549
W550	550
W551	551
W552	552
W553	553
W554	554
W555	555
W556	556
W557	557
W558	558
W559	559
W560	560
W561	561
W562	562
W563	563
W564	564
W565	565
W566	566
W567	567
W568	568
W569	569
W570	570
W571	571
W572	572
W573	573
W574	574
W575	575
W576	576
W577	577
W578	578
W579	579
W580	580
W581	581
W582	582
W583	583
W584	584
W585	585
W586	586
W587	587
W588	588
W589	589
W590	590
W591	591
W592	592
W593	593
W594	594
W595	595
W596	596
W597	597
W598	598
W599	599
W600	600
W601	601
W602	602
W603	603
W604	604
W605	605
W606	606
W607	607
W608	608
W609	609
W610	610
W611	611
W612	612
W613	613
W614	614
W615	615
W616	616
W617	617
W618	618
W619	619
W620	620
W621	621
W622	622
W623	623
W624	624
W625	625
W626	626
W627	627
W628	628
W629	629
W630	630
W631	631
W632	632
W633	633
W634	634
W635	635
W636	636
W637	637
W638	638
W639	639
W640	640
W641	641
W642	642
W643	643
W644	644
W645	645
W646	646
W647	647
W648	648
W649	649
W650	650
W651	651
W652	652
W653	653
W654	654
W655	655
W656	656
W657	657
W658	658
W659	659
W660	660
W661	661
W662	662
W663	663
W664	664
W665	665
W666	666
W667	667
W668	668
W669	669
W670	670
W671	671
W672	672
W673	673
W674	674
W675	675
W676	676
W677	677
W678	678
W679	679
W680	680
W681	681
W682	682
W683	683
W684	684
W685	685
W686	686
W687	687
W688	688
W689	689
W690	690
W691	691
W692	692
W693	693
W694	694
W695	695
W696	696
W697	697
W698	698
W699	699
W700	700
W701	701
W702	702
W703	703
W704	704
W705	705
W706	706
W707	707
W708	708
W709	709
W710	710
W711	711
W712	712
W713	713
W714	714
W715	715
W716	716
W717	717
W718	718
W719	719
W720	720
W721	721
W722	722
W723	723
W724	724
W725	725
W726	726
W727	727
W728	728
W729	729
W730	730
W731	731
W732	732
W733	733
W734	734
W735	735
W736	736
W737	737
W738	738
W739	739
W740	740
W741	741
W742	742
W743	743
W744	744
W745	745
W746	746
W747	747
W748	748
W749	749
W750	750
W751	751
W752	752
W753	753
W754	754
W755	755
W756	756
W757	757
W758	758
W759	759
W760	760
W761	761
W762	762
W763	763
W764	764
W765	765
W766	766
W767	767
W768	768
W769	769
W770	770
W771	771
W772	772
W773	773
W774	774
W775	775
W776	776
W777	777
W778	778
W779	779
W780	780
W781	781
W782	782
W783	783
W784	784
W785	785
W786	786
W787	787
W788	788
W789	789
W790	790
W791	791
W792	792
W793	793
W794	794
W795	795
W796	796
W797	797
W798	798
W799	799
W800	800
W801	801
W802	802
W803	803
W804	804
W805	805
W806	806
W807	807
W808	808
W809	809
W810	810
W811	811
W812	812
W813	813
W814	814
W815	815
W816	816
W817	817
W818	818
W819	819
W820	820
W821	821
W822	822
W823	823
W824	824
W825	825
W826	826
W827	827
W828	828
W829	829
W830	830
W831	831
W832	832
W833	833
W834	834
W835	835
W836	836
W837	837
W838	838
W839	839
W840	840
W841	841
W842	842
W843	843
W844	844
W845	845
W846	846
W847	847
W848	848
W849	849
W850	850
W851	851
W852	852
W853	853
W854	854
W855	855
W856	856
W857	857
W858	858
W859	859
W860	860
W861	861
W862	862
W863	863
W864	864
W865	865
W866	866
W867	867
W868	868
W869	869
W870	870
W871	871
W872	872
W873	873
W874	874
W875	875
W876	876
W877	877
W878	878
W879	879
W880	880
W881	881
W882	882
W883	883
W884	884
W885	885
W886	886
W887	887
W888	888
W889	889
W890	890
W891	891
W892	892
W893	893
W894	894
W895	895
W896	896
W897	897
W898	898
W899	899
W900	900
W901	901
W902	902
W903	903
W904	904
W905	905
W906	906
W907	907
W908	908
W909	909
W910	910
W911	911
W912	912
W913	913
W914	914
W915	915
W916	916
W917	917
W918	918
W919	919
W920	920
W921	921
W922	922
W923	923
W924	924
W925	925
W926	926
W927	927
W928	928
W929	929
W930	930
W931	931
W932	932
W933	933
W934	934
W935	935
W936	936
W937	937
W938	938
W939	939
W940	940
W941	941
W942	942
W943	943
W944	944
W945	945
W946	946
W947	947
W948	948
W949	949
W950	950
W951	951
W952	952
W953	953
W954	954
W955	955
W956	956
W957	957
W958	958
W959	959
W960	960
W961	961
W962	962
W963	963
W964	964
W965	965
W966	966
W967	967
W968	968
W969	969
W970	970
W971	971
W972	972
W973	973
W974	974
W975	975
W976	976
W977	977
W978	978
W979	979
W980	980
W981	981
W982	982
W983	983
W984	984
W985	985
W986	986
W987	987
W988	988
W989	989
W990	990
W991	991
W992	992
W993	993
W994	994
W995	995
W996	996
W997	997
W998	998
W999	999
W1000	1000

LEGENDA:

- GRANICA TERENU OBJĘTA DECYZJĄ ZLA DROGI POWIATOWEJ NR 5 - NOWO-LAZUROWEJ DO POŁĄCZENIA NA ŚLEDZIE
- GRANICA TERENU ZLA DROGI KRAJOWEJ NR 8 UL.POŁCZEŃSKA
- GRANICA TERENU OBJĘTA DECYZJĄ WOJEWÓDZKĄ, ZLA DROGI WOJEWÓDZKIEJ NR 859
- LINIA CENOWNIKOWA DŁUŻSZA TERENU
- POŁĄCZENIE NA BUDOWĘ DROGI ZLA WOJEWÓDZKA 1655 / 204 -SF 2.036 05.11.2007 TERENY KOLEJOWE
- GRANICE DZIELNIC
- GRANICE I NR EWIDENCYJNE OBRĘBÓW
- GRANICE DZIAŁEK EWIDENCYJNYCH, NUMERY
- PROJ. KRAWĘŻNIK
- PROJ. CHODNIK
- PROJ. ŚCIEŻKA ROWEROWA
- PROJ. CIĄG PIESZO-ROWEROWY
- PROJ. NUKSZY BRAMOWE
- PROJ. NAWIERZCHNIA OBJĘTA ODDZIELNYM OPRACOWANIEM
- PROJ. POCHYLNIE Z PLYT BETONOWYCH
- PROJ. CZWOROWANIE POZIOME
- ISTNIEJĄCE DRZEWA
- ISTNIEJĄCE DRZEWA DO USUNIĘCIA
- ISTNIEJĄCE DRZEWA DO PRZESADZENIA
- MIEJSCA NASADZEŃ DRZEW, KRZEWÓW
- BUDYNKI DO ROZBIÓRKI
- PROJ. WIATY PRZYSTANKOWE
- PROJ. WYGRODZENIE
- PROJ. WYGRODZENIE DROGOWE
- PROJ. BARIERY ENERGOCHŁONNE
- PROJ. EKRANY AKUSTYCZNE
- PROJ. SKARPY,ROWY,NASYPY
- PROJ. MURY OPOROWE
- PROJ. SKARPY Z UMOCNIENIEM
- PROJ. TUNEL
- PROJ. MURY OPOROWE NA MIKROPALACH
- PROJ. KANALIZACJA DESZCZOWA I WPUSTY ULICZNE
- PROJ. ZBIORNIKI RETENCYJNE, SEPARATORY
- PROJ. WODOCIĄG, KOMORY I RURY OSŁONOWE
- PROJ. SIEĆ TELETECHNICZNA, STUDNIE TELETECHNICZNE
- PROJ. SIEĆ TELETECHNICZNA PTK, STUDNIE TELE.
- PROJ. GAZOCIĄG
- PROJ.KABEL OŚWIETLENIOWY, LATARNIE,SZAFA OŚWIETLENIOWA
- PROJ.KABEL eNN,ELIMINATOR KABLOWE,SKRZYNKA KABL.-RCZDZ., RURY OSŁONOWE
- PROJ.KABEL eNN,RURY OSŁONOWE
- PROJ.KABEL SYGNALIZACYJNY, SKRZYNKI POŁĄCZ., SYGNALIZATORY
- PROJ. ŚCIEK ULICZNY
- BRAMOWNICE
- PROJ.FUNDAMENTY WIAGUKTU
- W07 PROJ.WIADUKT DROGOWY WD 7 NA2-UL.GÓRCZEWSKA - DZIELNICA BEMOWO
- PROJ. RZĘDNE WYSOKOŚCIOWE
- PROJ. PĘTLE SIGNALIZYJNE

INFRASTRUKTURA DO DEMONTAŻU

- SIEĆ I ARMATURA WODOCIĄGOWA DO USUNIĘCIA
- SIEĆ I ARMATURA KANALIZATORNA DO USUNIĘCIA
- SIEĆ I ARMATURA TELEKOMUNIKACYJNA DO USUNIĘCIA
- SIEĆ I ARMATURA ELEKTRYCZNA DO USUNIĘCIA
- SIEĆ I ARMATURA GAZOWA DO USUNIĘCIA
- ELEMENTY SYT. DO USUNIĘCIA

BAKS USŁUGI KONSTRUKCYJNE "BAKS" Sp. z o.o. 03-179 WARSZAWA ul.Rymarska 22	Nr.rys. 6	Skala: 1:500	
OBIEKT	Budowa ul. Nowo – Lazurowej na odcinku od Al. Jerozolimskich do Trasy AK		
NAZWA	PROJEKT ZAGOSPODAROWANIA TERENU		
PROJEKTOWAŁ	mgr inż. A.Czapski	06.2009	497/08
OPRACOWAŁ	mgr inż. arch. A.Rodek	06.2009	
	Dariusz Mościcki	06.2009	
SPRAWDZIŁ	mgr inż. B.Kotowski	06.2009	1801/03