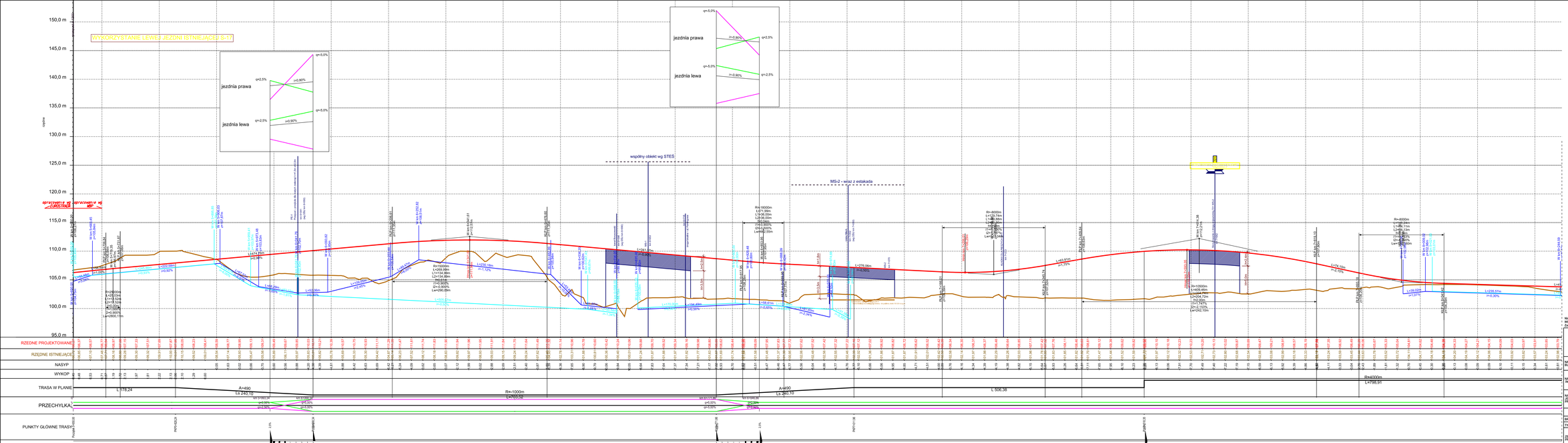

LEGENDA:
- projektowana niweleta
- teren istniejący
- niweleta rowu lewego
- niweleta rowu prawego
- krawędź zewnętrzna - jezdnia prawa
- krawędź wewnętrzna - jezdnia prawa
- krawędź zewnętrzna - jezdnia lewa
- krawędź wewnętrzna - jezdnia lewa

Niniejszy materiał ma charakter robaczy i nie może być traktowany jako wykonany przedmiot umowy WBP Zabrze sp. z o.o. z Zamawiającym ani też jego część.
Zabrania się jakiegokolwiek prawa do niniejszego materiału robczego nie dotyczy Zamawiającego.

INFRASTRUKTURA I ŚRODOWISKO
Narodowa Strategia Spójności
Europejski Fundusz Rozwoju Regionów
UNIA EUROPEJSKA
EUROPEJSKI FUNDUSZ ROZWOJU REGIONÓW
Projekt przewidziany do realizacji przy współfinansowaniu ze środków UNIA Europejskiej w ramach Programu Operacyjnego Infrastruktura i Środowisko (POIiŚ)

NAZWA OBIEKTU BUDOWLANEGO: Budowa drogi ekspresowej S17 Warszawa (w. "Zaręby") - Garwolin odcinek: wspólny "Lubelskie" (bez wspólny) - Garwolin

NAZWA I ADRES INWESTORA: Generalna Dyrekcja Dróg Krajowych i Autostrad Oddział w Lublinie, ul. Diamentowa 21, 20-075 Lublin

NAZWA I ADRES PRZEDSIĘBIORSTWA PROJEKTOWEGO: WBP Zabrze Sp. z o.o., ul. Pawelczyka 23, 41-800 Zabrze

KONCEPCJA PROGRAMOWA

BRANŻA: DROGOWA

TYTUŁ RYSUNKU: Profil trasy głównej cz.1 - wariant 1

ZESPÓŁ PROJEKTOWY

	Funkcja	Imię i Nazwisko	Specjalność	Nr uprawnień	Podpis
	Projektant	mgr inż. ROBERCZYK	DROGI	SLK/3442/POOD/10	
	Sprawdzający	mgr inż. CARDA	DROGI	SLK/3440/POOD/10	
	Opracował	mgr inż. KRZESZEWSKI			

NR ZLEC	STADIUM BADAŃ	NR STRONY	NR ARCHIWUM	DATA	SKALA
	KP	01		Sierpień 2013	1:200/2000

2a-4010/KP/D-04	TD	01	Sierpień 2013	1:200/2000

WYKORZYSTANIE PRAWEJ JEZDNI ISTNIEJĄCEJ S-17

jezdnia prawa
jezdnia lewa

LEGENDA:
- projektowana niweleta
- teren istniejący
- niweleta rowu lewego
- niweleta rowu prawego
- krawędź zewnętrzna - jezdnia prawa
- krawędź wewnętrzna - jezdnia prawa
- krawędź zewnętrzna - jezdnia lewa
- krawędź wewnętrzna - jezdnia lewa

RZĘDNE PROJEKTOWANE
RZĘDNE ISTNIEJĄCE
NASYP
WYKOP
TRASA W PLANIE
PRZECHYLKA
PUNKTY GŁÓWNE TRASY

km 8+300,00 km 8+400,00 km 8+500,00 km 8+600,00 km 8+700,00 km 8+800,00 km 8+900,00 km 9+000,00 km 9+100,00 km 9+200,00 km 9+300,00 km 9+400,00 km 9+500,00 km 9+600,00 km 9+700,00 km 9+800,00 km 9+900,00 km 10+000,00 km 10+100,00 km 10+200,00 km 10+300,00 km 10+400,00 km 10+500,00 km 10+600,00 km 10+700,00 km 10+800

Materiały materiał ma charakter roboczy i nie może być traktowany jako wykonany przedmiot umowy WBP Zabrze sp. z o.o. z Zamawiającym ani też jego części.
Zabrania się jakiegokolwiek prawa do ofiarowanego materiału roboczego nie dotyczy Zamawiającego.

INFRASTRUKTURA I ŚRODOWISKO
Narodowa Strategia Spójności
Generalna Dyrekcja Dróg Krajowych i Autostrad
Oddział w Katowicach
Projekt przewidziany do realizacji przy współfinansowaniu ze środków UE/Europejskiej w ramach Programu Operacyjnego Infrastruktura i Środowisko (POIŚ)

NAZWA OBIEKTU BUDOWLANEGO	Budowa drogi ekspresowej S17 Warszawa (w. "Zalesie") - Garwolin odcinek: wyjazd "Lubelskie" (bez wejścia) - Garwolin
NAZWA I ADRES INWESTORA	Generalna Dyrekcja Dróg Krajowych i Autostrad Oddział w Katowicach ul. Opolskiego 21 20-075 Lublin
NAZWA I ADRES PRZEDSIĘBIORSTWA PROJEKTOWEJ	WBP Zabrze Sp. z o.o. ul. Pawlikiego 23 41-800 Zabrze
	KONCEPCJA PROGRAMOWA
BRANŻA	DROGOWA
TYTUŁ RYSUNKU	Profil trasy (planu) cz.2 - wariant 1

ZESPÓŁ PROJEKTOWY	Funkcja	Imię i Nazwisko	Specjalność	Nr uprawnień	Podpis
	Projektant	mgr inż. ROBERCZYK	DROGI	SLK/3442/POOD/10	
	Sprawdzający	mgr inż. GRYS	DROGI	SLK/3445/POOD/10	
	Opracował	mgr inż. MAŁGORZATA WISKI			

NR EGZ	NR PROJEKTU	NR RYSUNKU	NR ARCHIWUM	DATA	SKALA
	TD	2a-401/09/PD-01	02	Sierpień 2013	1:200/2000

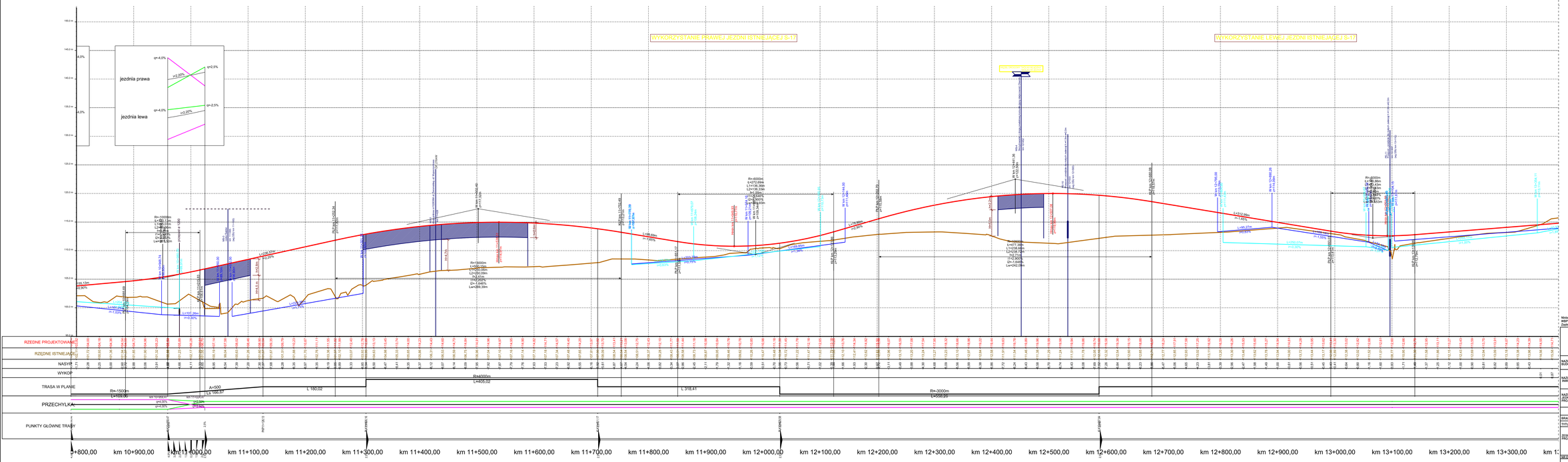

LEGENDA:
- projektowana niweleta
- teren istniejący
- niweleta rowu lewego
- niweleta rowu prawego
- krawędź zewnętrzna - jezdnia prawa
- krawędź wewnętrzna - jezdnia prawa
- krawędź zewnętrzna - jezdnia lewa
- krawędź wewnętrzna - jezdnia lewa

Wskazany materiał ma charakter robaczy i nie może być traktowany jako wykonany przedmiot umowy WBP Zabrze sp. z o.o. z Zamawiającym ani też jego część.
Zastrzeże się jakiekolwiek prawa do niniejszego materiału roboczego nie dotyczy Zamawiającego.

INFRASTRUKTURA I ŚRODOWISKO
Narodowa Strategia Spójności
Generalna Dyrekcja Dróg Krajowych i Autostrad
Oddział w Łodzi
UNIA EUROPEJSKA
EUROPEJSKI FUNDUSZ SPOŁECZNY
Projekt przewidziany do realizacji przy współfinansowaniu ze środków UE/Europejskiej w ramach Programu Operacyjnego Infrastruktura i Środowisko (POIiŚ)

NAZWA OBIEKTU BUDOWLANEGO	Budowa drogi ekspresowej S17 Warszawa (w. "Zalesie") - Garwolin odcinek: węzeł "Lubelska" (bez węzła) - Garwolin
NAZWA I ADRES INWESTORA	Generalna Dyrekcja Dróg Krajowych i Autostrad Oddział w Łodzi ul. Dąbrowska 21 20-075 Lublin
NAZWA I ADRES PRZEDSIĘBIORSTWA PROJEKTOWEJ	WBP Zabrze Sp. z o.o. ul. Pawlusiaka 23 41-800 Zabrze

KONCEPCJA PROGRAMOWA

BRANŻA	DROGOWA
TYTUŁ RYSUNKU	Profil trasy (planie) cz.3 - wariant 1

ZESPÓŁ PROJEKTOWY

Funkcja	Imię i Nazwisko	Specjalność	Nr uprawnień	Podpis
Projektant	mgr inż. M. KOŁCZYK	DROGI	SLK/3442/POOD/10	
Sprawdzający	mgr inż. J. OPIOŁA	DROGI	SLK/3440/POOD/10	
Opracował	mgr inż. M. CHOJECKI/WBP			

NR EGZ.	STATUS BIEŻĄCY	NR RYSUNKU	NR ARCHIWUM	DATA	SKALA
	TD	Za-401/2/PD/Z4	55	Sierpień 2013	1:200/2000

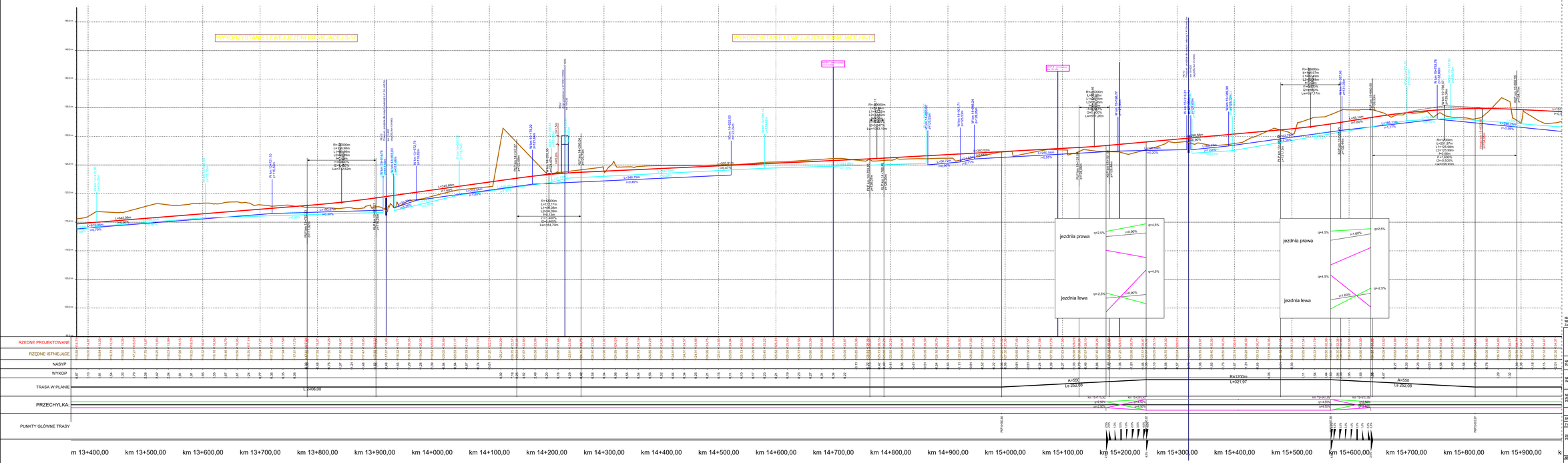

LEGENDA:
- projektowana niweleta
- teren istniejący
- niweleta rowu lewego
- niweleta rowu prawego
- krawędź zewnętrzna - jezdnia prawa
- krawędź wewnętrzna - jezdnia prawa
- krawędź zewnętrzna - jezdnia lewa
- krawędź wewnętrzna - jezdnia lewa

Niniejszy materiał ma charakter roboczy i nie może być traktowany jako wykonany przedmiot umowy WBP Zabrze sp. z o.o. z Zamawiającym ani też jego część.
Zastosowanie niniejszego materiału roboczego nie dotyczy Zamawiającego.

INFRASTRUKTURA I ŚRODOWISKO
NARODOWA STRATEGIA SPÓJNOŚCI
Narodowa Strategia Spójności
Wdrażanie funkcjonalne
UNIA EUROPEJSKA
EUROPEJSKI FUNDUSZ SPOŁECZNY
Projekt przewidziany do realizacji przy współfinansowaniu ze środków UE/Europejskiej w ramach Programu Operacyjnego Infrastruktura i Środowisko (POIiŚ)

NAZWA OBIEKTU BUDOWLANEGO	Budowa drogi ekspresowej S17 Warszawa (w. "Zalesie") - Garwolin odcinek: węzeł "Lubelska" (bez węzła) - Garwolin
NAZWA I ADRES INWESTORA	Generalna Dyrekcja Dróg Krajowych i Autostrad Oddział w Lublinie ul. Gen.Abrahama 21 20-475 Lublin
NAZWA I ADRES PROJEKTANTA PROJEKTOWEJ	WBP Zabrze Sp. z o.o. ul. Pawlusiak 23 41-800 Zabrze

KONCEPCJA PROGRAMOWA

BRANŻA	DROGOWA
TYTUŁ RYSUNKU	Profil trasy (planie) ul.4 - wariant 1

ZESPÓŁ PROJEKTOWY	Funkcja	Imię i Nazwisko	Specjalność	Nr uprawnień	Podpis
	Projektant	mgr inż. KAROLCZYK	DROGI	SLK/3442/POOD/10	
	Sprawdzający	mgr inż. CIESIELSKI	DROGI	SLK/3440/POOD/10	
	Opracował	mgr inż. MAŁECKA-CIESIELSKA			

NR EGZ.	STADIUM BADAŃ	NR RYSUNKU	NR ARCHIWUM	DATA	DATA
	TD	2a-4010/PD-01	34	Sierpień 2013	13/05/2020

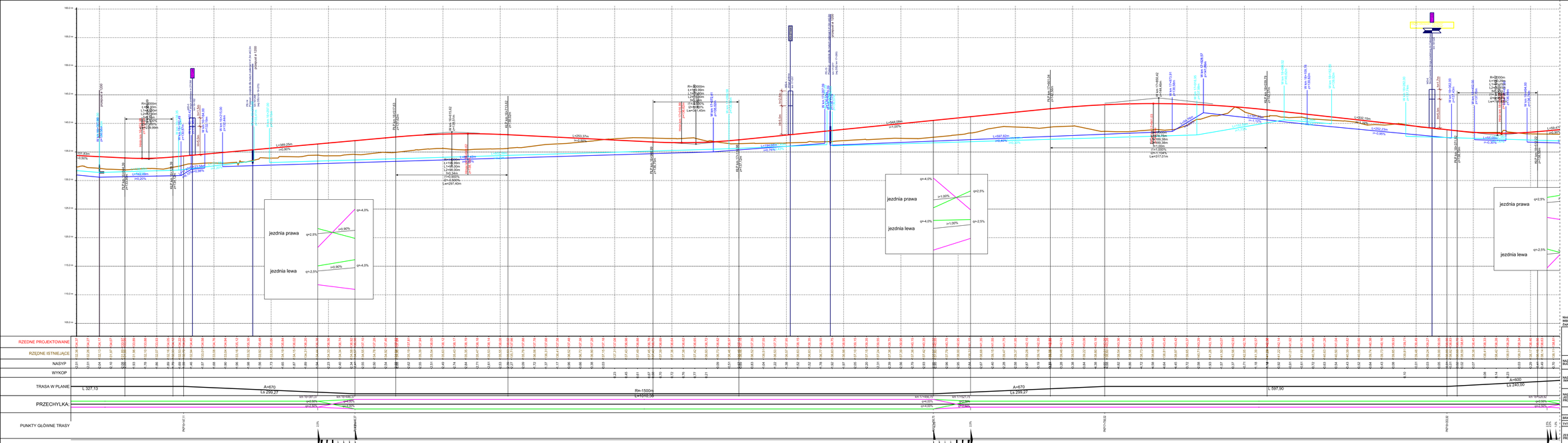

Niniejszy materiał na charakter roboczy i nie może być traktowany jako wykonany przedmiot umowy WBP Zabrze sp. z o.o. z Zamawiającym ani też jego część.
Zapisane niżej zastrzeżenia praw do niniejszego materiału roboczego nie dotyczą Zamawiającego.

INFRASTRUKTURA I ŚRODOWISKO
Narodowa Strategia Spójności
Priorytet VII TRANSPORT EKOLOGICZNY
Europejskie Fundusze
Strategia Rozwoju Transportu
UNIA EUROPEJSKA
EUROPEJSKI FUNDUSZ SPÓJNOŚCI
Projekt przewidziany do realizacji przy współfinansowaniu ze środków UE/Europejskiej w ramach Programu Operacyjnego Infrastruktura i Środowisko (POIiŚ)

NAZWA OBIEKTU BUDOWLANEGO	Budowa drogi ekspresowej S17 Warszawa (w. "Zaręby") - Garwolin odcinek: węzeł "Lubelska" (bez węzła) - Garwolin
NAZWA I ADRES INWESTORA	Generalna Dyrekcja Dróg Krajowych i Autostrad Oddział w Lublinie ul. Diamentowa 21 20-075 Lublin
NAZWA I ADRES PODMIOTU PROJEKTUJĄCEGO	WBP Zabrze Sp. z o.o. ul. Pawelcska 23 41-800 Zabrze
BRANŻA	DROGOWA
TYTUŁ RYSUNKU	Profil trasy (planie) cz.5 - wariant 1

KONCEPCJA PROGRAMOWA

ZESPÓŁ PROJEKTOWY	Funkcja	Imię i Nazwisko	Specjalność	Nr uprawnień	Podpis
	Projektant	inż. KAROLCZYK Tomasz	DROGI	SLK/3442/POOD/10	
	Sprawdzający	inż. GIZA Dariusz	DROGI	SLK/3440/POOD/10	
	Opracował	inż. KRZESZEWSKI Michał	DROGI	SLK/3441/POOD/10	

SR, ESZ	STADIUM BADAŃ	NR STRONY	NR ARCHIWUM	DATA	SKALA
	TD	2a-401/POI/5-24	36	Sierpień 2013	1:200/2000

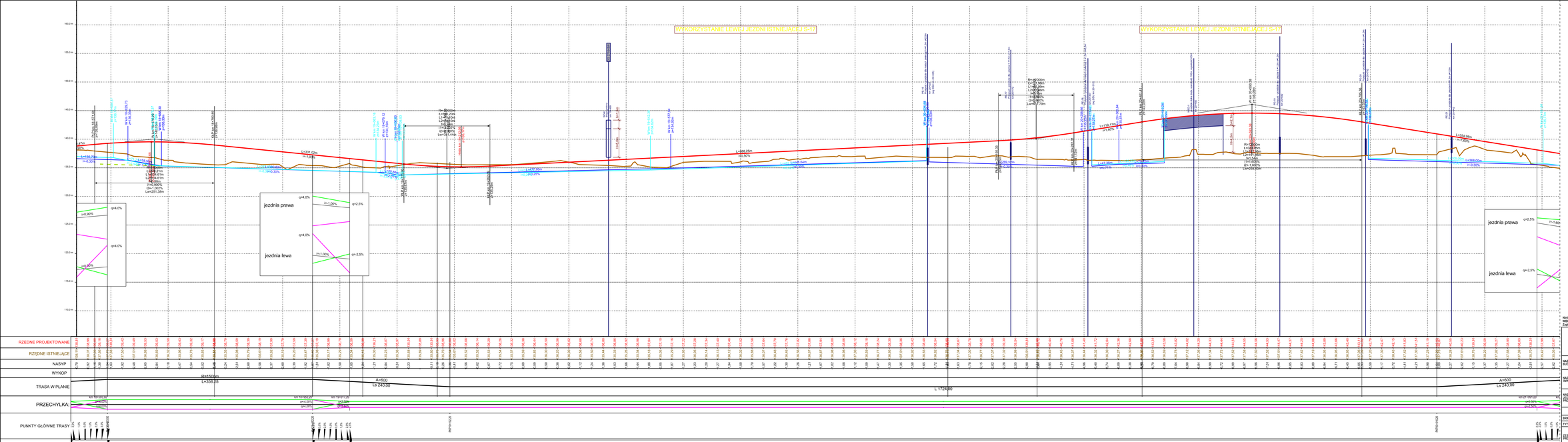

Niniejszy materiał ma charakter robaczy i nie może być traktowany jako wykonany przedmiot umowy WBP Zabrze sp. z o.o. z Zamawiającym ani też jego część.
Zapisane niżej zastrzeżenie praw do niniejszego materiału roboczego nie dotyczy Zamawiającego.

INFRASTRUKTURA I ŚRODOWISKO
Narodowa Strategia Spójności

Europejski Fundusz Rozwoju Regionów

UNIA EUROPEJSKA
EUROPEJSKI FUNDUSZ SPÓJNOŚCI

Projekt przewidziany do realizacji przy współfinansowaniu ze środków UNII Europejskiej w ramach Programu Operacyjnego Infrastruktura i Środowisko (POIiŚ)

NAZWA OBIEKTU BUDOWLANEGO	Budowa drogi ekspresowej S17 Warszawa (w. "Zalesie") - Garwolin odcinek: wezeł "Lubelska" (bez wezła) - Garwolin
NAZWA I ADRES INWESTORA	Generalna Dyrekcja Dróg Krajowych i Autostrad Oddział w Lublinie ul. Diamentowa 21 20-075 Lublin
NAZWA I ADRES PROJEKTANTA PROJEKTOWEJ	WBP Zabrze Sp. z o.o. ul. Pawelcka 23 41-800 Zabrze
BRANŻA	DROGOWA
TYTUŁ RYSUNKU	Profil trasy (planu) ul.S – wariant 1

KONCEPCJA PROGRAMOWA

ZESPÓŁ PROJEKTOWY	Funkcja	Imię i Nazwisko	Specjalność	Nr uprawnień	Podpis
	Projektant	inż. KS. KOŁECZYK	DROGI	SLK/3442/POOD/10	
	Sprawdzający	inż. KS. CIESLA	DROGI	SLK/3440/POOD/10	
	Opracował	inż. KS. PRZEBIESZEWSKI			

SR EDZ	STADIUM BADAŃ	NR RYSUNKU	NR ARCHIWUM	DATA	SKALA
	TD	Za-4012/KP/D-04	36.	Sierpień 2013	1:200/2000

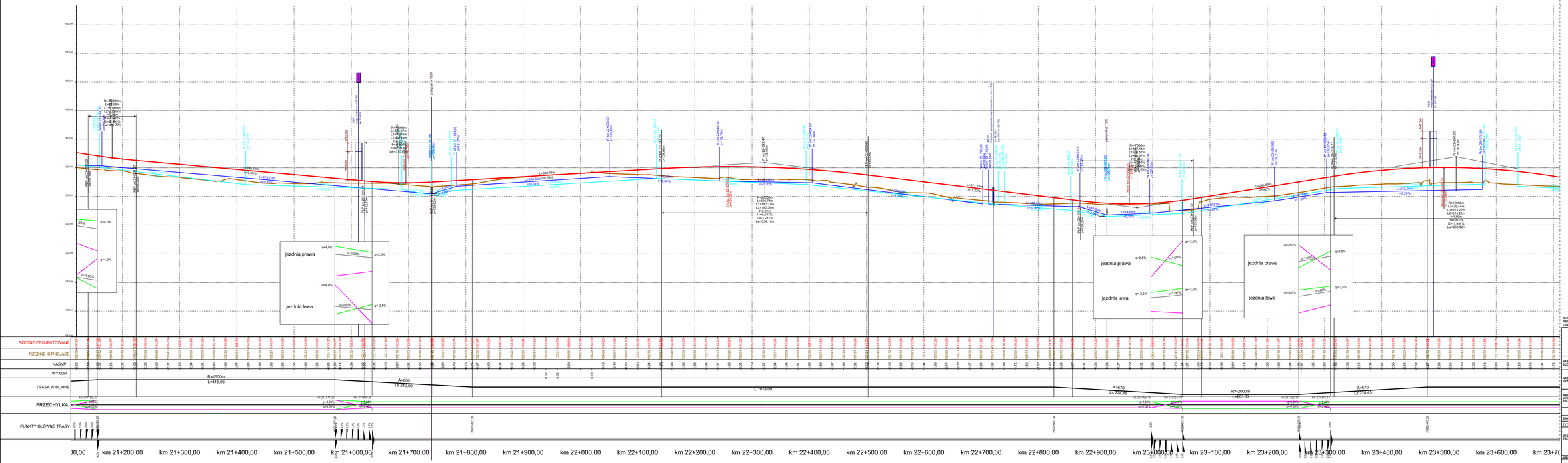

LEGENDA:
- projektowana niweleta
- teren istniejący
- niweleta rowu lewego
- niweleta rowu prawego
- krawędź zewnętrzna - jezdnia prawa
- krawędź wewnętrzna - jezdnia prawa
- krawędź zewnętrzna - jezdnia lewa
- krawędź wewnętrzna - jezdnia lewa

Niniejszy materiał na zbieraków robaczy i nie może być traktowany jako wykonany przedmiot umowy WBP Zabrze sp. z o.o. z Zamawiającym ani też jego część.
Zastrzeże się zastrzeżenie praw do niniejszego materiału roboczego nie dotyczy Zamawiającego.

INFRASTRUKTURA I ŚRODOWISKO
Narodowa Strategia Spójności
Generalna Dyrekcja Dróg Krajowych i Autostrad
Oddział w Katowicach
Projekt przewidziany do realizacji przy współfinansowaniu ze środków Unii Europejskiej w ramach Programu Operacyjnego Infrastruktura i Środowisko (POIiŚ)

NAZWA OBIEKTU BUDOWLANEGO	Budowa drogi ekspresowej S17 Warszawa (w. "Zaręby") - Garwolin odcinek: węzeł "Lubelska" (bez węzła) - Garwolin
NAZWA I ADRES INWESTORA	Generalna Dyrekcja Dróg Krajowych i Autostrad Oddział w Katowicach ul. Opolskiego 21 204-075 Łódź
NAZWA I ADRES PRACOWNIA PROJEKTOWEJ	WBP Zabrze Sp. z o.o. ul. Pawelcza 23 41-800 Zabrze

KONCEPCJA PROGRAMOWA

BRANŻA	DROGOWA
TYTUŁ RYSUNKU	Profil trasy (planu) cz.7 - wariant 1

ZESPÓŁ PROJEKTOWY	Funkcja	Imię i Nazwisko	Specjalność	Nr uprawnień	Podpis
	Projektant	mgr inż. ŁUKASZ KOŁECZUK	DROGI	SLK/3442/POOD/10	
	Sprawdzający	mgr inż. ZBIGNIEW CIEPIŁA	DROGI	SLK/3440/POOD/10	
	Opracował	mgr inż. MAŁGORZATA WISKI	DROGI		

NR EGZ.	STATUS PROJ.	NR RYSUNKU	NR ARKUSZA	DATA	SKALA
1	TD	Za-401/POD/7.24	07	Sierpień 2013	1:200/2000

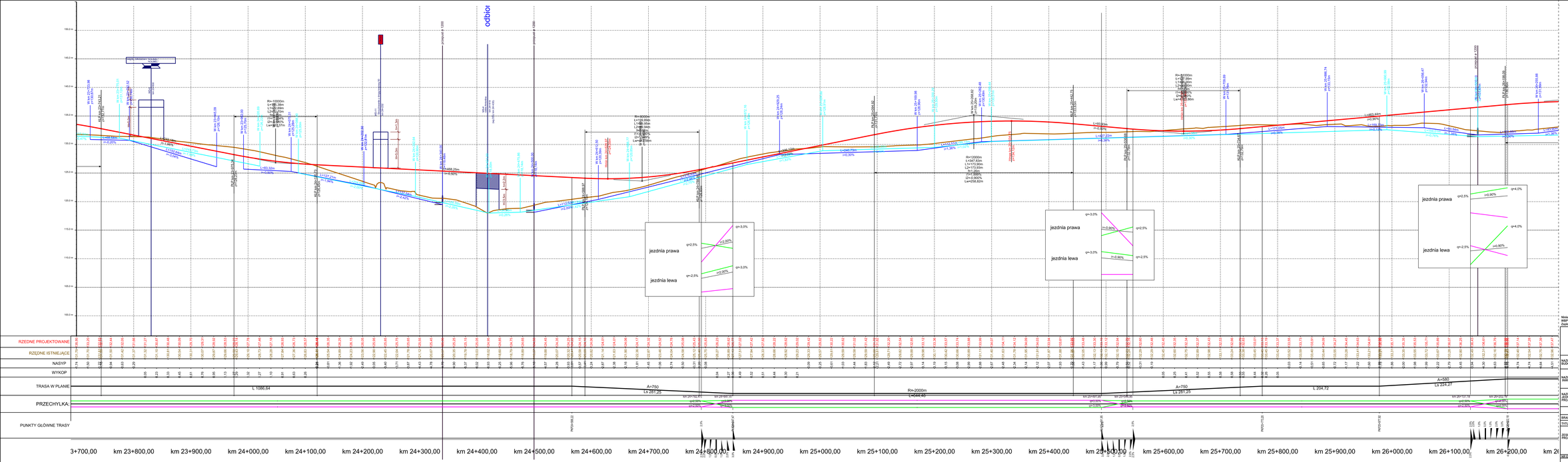

Niniejszy materiał ma charakter roboczy i nie może być traktowany jako wykonany przedmiot umowy WBP Zabrze sp. z o.o. z Zamawiającym ani też jego część.
Zastrzeże się jednocześnie prawa do niniejszego materiału roboczego nie dotyczy Zamawiającego.

INFRASTRUKTURA I ŚRODOWISKO
NARODOWA STRATEGIA SPÓJNOŚCI

Europejski Fundusz Rozwoju Regionalnego
Europejski Fundusz Spójności

UNIA EUROPEJSKA
FUNDUSZE STRUKTURALNE

Projekt przewidziany do realizacji przy współfinansowaniu ze środków UE/Europejskiej w ramach Programu Operacyjnego Infrastruktura i Środowisko (POIiŚ)

NAZWA OBIEKTU BUDOWLANEGO	Budowa drogi ekspresowej S17 Warszawa (w. "Zaręby") - Garwolin odcinek: węzeł "Lubelska" (bez węzła) - Garwolin
NAZWA I ADRES INWESTORA	Generalna Dyrekcja Dróg Krajowych i Autostrad Oddział w Lublinie ul. Diamentowa 21 20-075 Lublin
NAZWA I ADRES PROJEKTANTA PROJEKTOWEJ	WBP Zabrze Sp. z o.o. ul. Pawlińskiego 23 41-800 Zabrze
	KONCEPCJA PROGRAMOWA
BRANŻA	DROGOWA
TYTUŁ RYSUNKU	Profil trasy (planie) ul.S - wariant 1

ZESPÓŁ PROJEKTOWY	Funkcja	Imię i Nazwisko	Specjalność	Nr uprawnień	Podpis
	Projektant	mgr inż. ROBERCZYK	DROGI	SLK/3442/POOD/10	
	Sprawdzający	mgr inż. CIMIŁA	DROGI	SLK/3440/POOD/10	
	Opracował	mgr inż. MAŁGORZATA WISKI			

SIE SYMBOL BRANŻY	SIE SYMBOL	SIE ARCHIWUM	DATA	DATA
TD	Za-401/3/POD/24	36	Sierpień 2013	12/02/2020

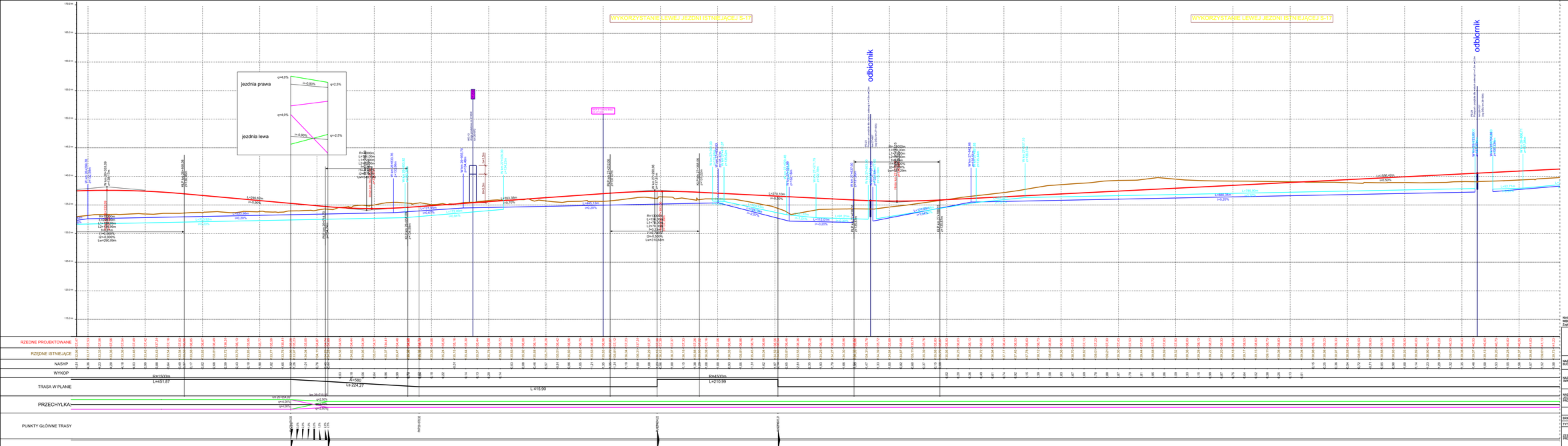

LEGENDA:
- projektowana niweleta
- teren istniejący
- niweleta rowu lewego
- niweleta rowu prawego
- krawędź zewnętrzna - jezdnia prawa
- krawędź wewnętrzna - jezdnia prawa
- krawędź zewnętrzna - jezdnia lewa
- krawędź wewnętrzna - jezdnia lewa

Wrażliwy materiał wu charakter robaczy i nie może być traktowany jako wykonany przedmiot umowy WBP Zabrze sp. z o.o. z Zamawiającym ani też jego części.
Zapisane niżej zastrzeżenie praw do niniejszego materiału robczego nie dotyczy Zamawiającego.

Projekt przewidziany do realizacji przy współfinansowaniu ze środków UE/Europejskiej w ramach Programu Operacyjnego Infrastruktura i Środowisko (POIŚ)

NAZWA OBIEKTU BUDOWLANEGO	Budowa drogi ekspresowej S17 Warszawa (w. "Zaręby") - Garwolin odcinek: węzeł "Lubelska" (bez węzła) - Garwolin
NAZWA I ADRES INWESTORA	Generalna Dyrekcja Dróg Krajowych i Autostrad Oddział w Lublinie ul. Diamentowa 21 20-075 Lublin
NAZWA I ADRES PROJEKTOWANIA PROJEKTOWEJ	WBP Zabrze Sp. z o.o. ul. Pawelcka 23 41-800 Zabrze
BRANŻA	DROGOWA
TYTUŁ RYSUNKU	Profil trasy (planu) cz.S - wariant 1

KONCEPCJA PROGRAMOWA

ZESPÓŁ PROJEKTOWY	Funkcja	Imię i Nazwisko	Specjalność	Nr uprawnień	Podpis
	Projektant	mgr inż. ROBERT KOK	DROGI	SLK/3442/POOD/10	
	Sprawdzający	mgr inż. ZBIGNIEW CIRSKI	DROGI	SLK/3445/POOD/10	
	Opracował	mgr inż. MAŁGORZATA WISKI	DROGI	SLK/3446/POOD/10	

NR EGZ.	STADIUM	NR RYSUNKU	NR ARCHIWUM	DATA	SKALA
	TD	Za-401/2/POD/J4	36	Sierpień 2013	1:200/2000

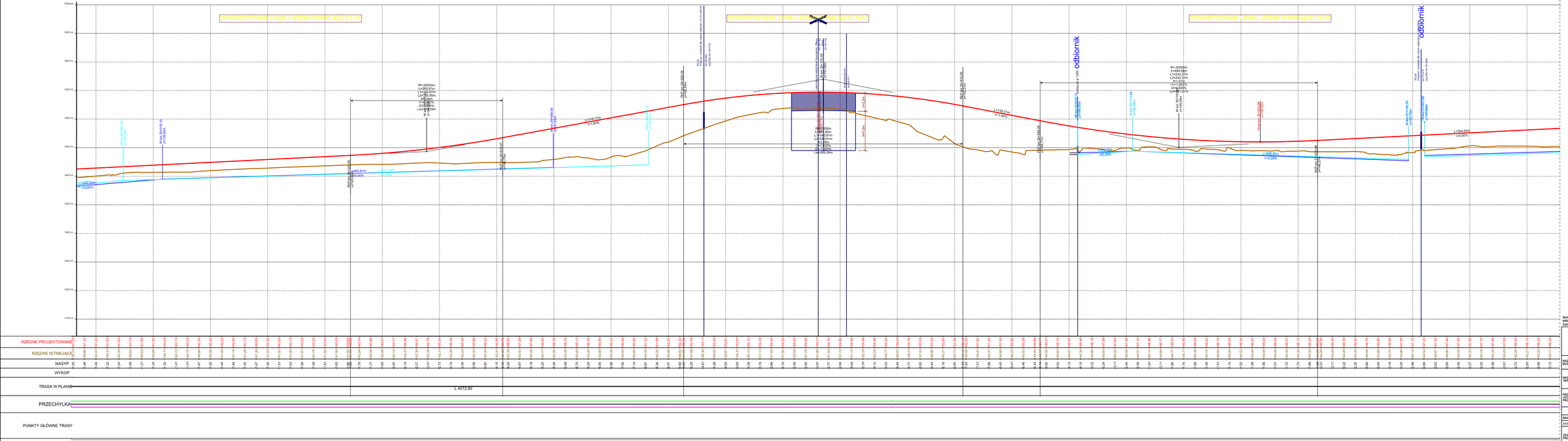

LEGENDA:
- projektowana niweleta
- teren istniejący
- niweleta rowu lewego
- niweleta rowu prawego
- krawędź zewnętrzna - jezdnia prawa
- krawędź wewnętrzna - jezdnia prawa
- krawędź zewnętrzna - jezdnia lewa
- krawędź wewnętrzna - jezdnia lewa

Niniejszy materiał ma charakter roboczy i nie może być traktowany jako wykonany przedmiot umowy WBP Zabrze sp. z o.o. z Zamawiającym ani też jego część.
Zastrzeżone zostaje jedynie prawo do niniejszego materiału roboczego na datę/cały Zamawiającego.

INFRASTRUKTURA I ŚRODOWISKO
Narodowa Strategia Spójności
Generalna Dyrekcja Dróg Krajowych i Autostrad
Oddział w Łodzi
Unia Europejska
Europejski Fundusz Spójności
Projekt przewidziany do realizacji przy współfinansowaniu ze środków UE/Europejskiej w ramach Programu Operacyjnego Infrastruktura i Środowisko (POIiŚ)

NAZWA OBIEKTU BUDOWLANEGO	Budowa drogi ekspresowej S17 Warszawa (w. "Zalesie") - Garwolin odcinek: węzeł "Lubelska" (bez węzła) - Garwolin
NAZWA I ADRES INWESTORA	Generalna Dyrekcja Dróg Krajowych i Autostrad Oddział w Łodzi ul. Dąbrowska 21 20-075 Łódź
NAZWA I ADRES PROJEKTANTA PROJEKTOWEJ	WBP Zabrze Sp. z o.o. ul. Pawlusiaka 23 41-800 Zabrze
BRANŻA	DROGOWA
TYTUŁ RYSUNKU	KONCEPCJA PROGRAMOWA
TYTUŁ RYSUNKU	Profil trasy (planeta) cz.12 - wariant 1

ZESPÓŁ PROJEKTOWY	Funkcja	Imię i Nazwisko	Specjalność	Nr uprawnień	Podpis
	Projektant	inż. KS. KOŁECZYK	DROGI	SLK/3442/POOD/10	
	Sprawdzający	inż. KS. CIEŚLA	DROGI	SLK/3445/POOD/10	
	Opracował	inż. KS. MAŁCZEWSKI			

NR EGZ.	STADIUM BADAŃ	NR STRONY	NR ARKUSZA	DATA	SKALA
	TD	Za-401/2/POD/24	16	Sierpień 2013	1:200/2000

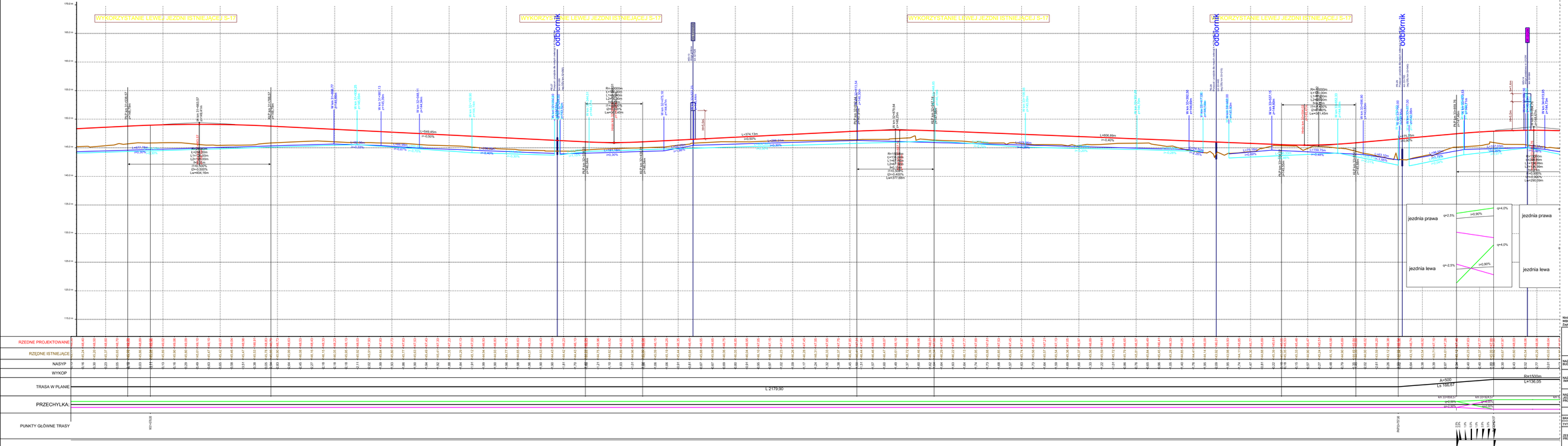

Niniejszy materiał ma charakter roboczy i nie może być traktowany jako wykonany przedmiot umowy WSP Zabrze sp. z o.o. z Zamawiającym ani też jego część.
Zachowuje się zastrzeżenie praw do niniejszego materiału roboczego nie dotyczy Zamawiającego.

INFRASTRUKTURA I ŚRODOWISKO
Narodowa Strategia Spójności

Generalna Dyrekcja Dróg Krajowych i Autostrad
Oddział w Łodzi

Projekt przewidziany do realizacji przy współfinansowaniu ze środków UE/Europejskiej w ramach Programu Operacyjnego Infrastruktura i Środowisko (POIiŚ)

NAZWA OBIEKTU BUDOWLANEGO	Budowa drogi ekspresowej S17 Warszawa (w. "Zaręby") - Garwolin odcinek: węzeł "Lubelska" (bez węzła) - Garwolin
NAZWA I ADRES INWESTORA	Generalna Dyrekcja Dróg Krajowych i Autostrad Oddział w Łodzi ul. Dąbrowska 21 20-075 Łódź
NAZWA I ADRES PROJEKTANTA PROJEKTOWEJ	WSP Zabrze Sp. z o.o. ul. Pawelcza 23 41-800 Zabrze

KONCEPCJA PROGRAMOWA

BRANŻA	DROGOWA
TYTUŁ RYSUNKU	Profil trasy (planeta) cz.11 - wariant 1

ZESPÓŁ PROJEKTOWY	Funkcja	Imię i Nazwisko	Specjalność	Nr uprawnień	Podpis
	Projektant	inż. KIS MGR. KOBCZYK	DROGI	SLK/3442/POOD/10	
	Sprawdzający	inż. KIS MGR. GARSTKA	DROGI	SLK/3440/POOD/10	
	Opracował	inż. KIS MGR. KRZESZEWSKI			

SR. EKSP.	STAROSTA BIEŁSKI	SR. EKSPERTA	SR. KRZAKSA	DATA	DATA

TO	Za-401/2/POD/24	11	Sierpień 2013	1:200/20:1	

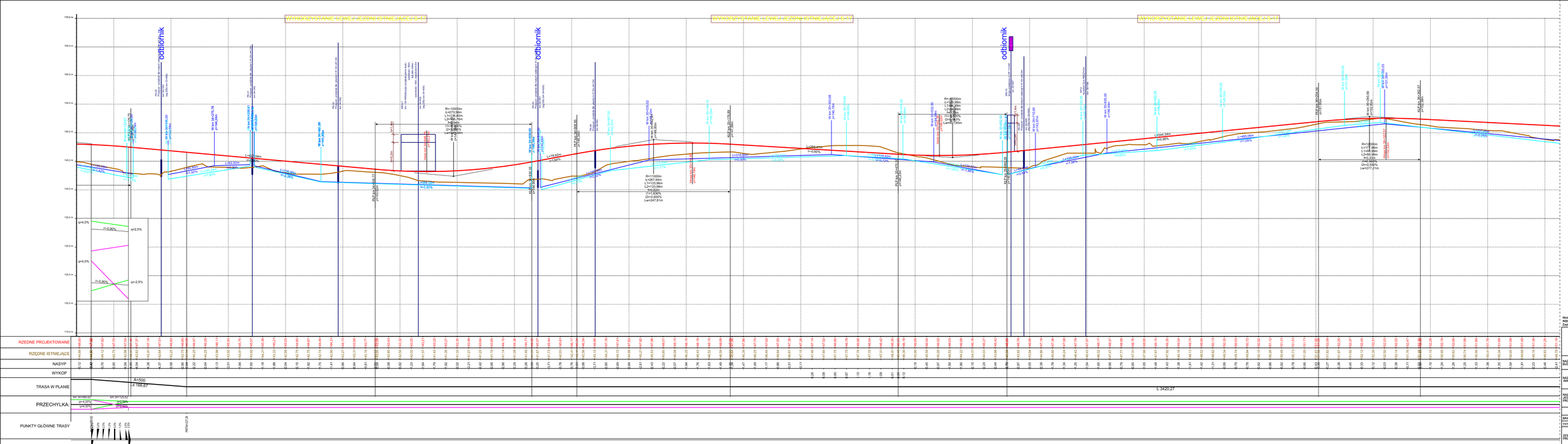

LEGENDA:
- projektowana niweleta
- teren istniejący
- niweleta rowu lewego
- niweleta rowu prawego
- krawędź zewnętrzna - jezdnia prawa
- krawędź wewnętrzna - jezdnia prawa
- krawędź zewnętrzna - jezdnia lewa
- krawędź wewnętrzna - jezdnia lewa

Niniejszy materiał ma charakter roboczy i nie może być traktowany jako wykonany przedmiot umowy WBP Zabrze sp. z o.o. z Zamawiającym ani też jego część.
Zapisane niżej zastrzeżenie praw do niniejszego materiału roboczego nie dotyczy Zamawiającego.

INFRASTRUKTURA I ŚRODOWISKO
Narodowa Strategia Spójności
Europejski Fundusz Rozwoju Regionów
UNIA EUROPEJSKA
EUROPEJSKI FUNDUSZ SPÓJNOŚCI
Projekt przewidziany do realizacji przy współfinansowaniu ze środków UNII Europejskiej w ramach Programu Operacyjnego Infrastruktura i Środowisko (POIiŚ)

NAZWA OBIEKTU BUDOWLANEGO	Budowa drogi ekspresowej S17 Warszawa (w. "Zaręby") - Garwolin odcinek: węzeł "Lubelska" (bez węzła) - Garwolin
NAZWA I ADRES INWESTORA	Generalna Dyrekcja Dróg Krajowych i Autostrad Oddział w Lublinie ul. OpoleskaA 21 20-075 Lublin
NAZWA I ADRES PRZEDSIĘBIORSTWA PROJEKTOWEJ	WBP Zabrze Sp. z o.o. ul. Pawelcka 23 41-800 Zabrze

KONCEPCJA PROGRAMOWA

BRANŻA	DROGOWA
TYTUŁ RYSUNKU	Profil trasy (plansza) ul.12 - wariant 1

ZESPÓŁ PROJEKTOWY	Funkcja	Imię i Nazwisko	Specjalność	Nr uprawnień	Podpis
	Projektant	mgr inż. M. KOBCZYK	DROGI	SLK/3442/POOD/10	
	Sprawdzający	mgr inż. J. CARDA	DROGI	SLK/3440/POOD/10	
	Opracował	mgr inż. M. CHOJECKI/WBP			

SIE ROZ	STADIUM BIEŻĄCE	NR RYSUNKU	NR ARCHIWUM	DATA	DATA
	TD	Za-4013/KP/D-24	12	Sierpień 2013	12/2012/00

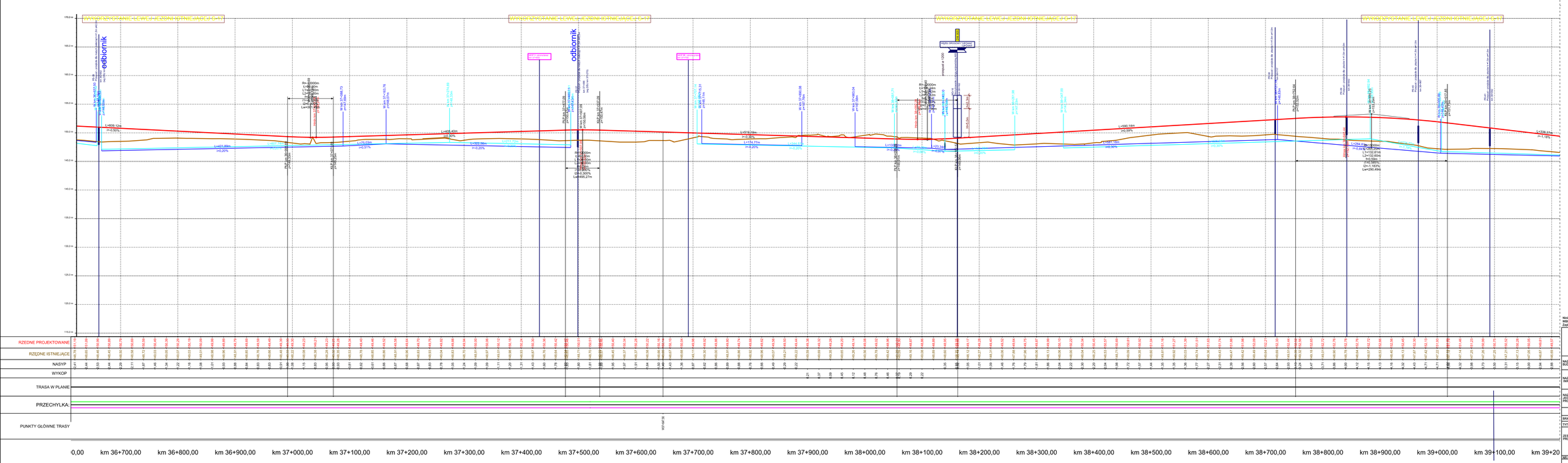

LEGENDA:
- projektowana niweleta
- teren istniejący
- niweleta rowu lewego
- niweleta rowu prawego
- krawędź zewnętrzna - jezdnia prawa
- krawędź wewnętrzna - jezdnia prawa
- krawędź zewnętrzna - jezdnia lewa
- krawędź wewnętrzna - jezdnia lewa

Niniejszy materiał ma charakter roboczy i nie może być traktowany jako wykonany przedmiot umowy WBP Zabrze sp. z o.o. z Zamawiającym ani też jego część.
Zastrzeże się jedynie prawo do niniejszego materiału roboczego na dobrzyć Zamawiającego.

INFRASTRUKTURA I ŚRODOWISKO
PROMOTOR FUNDUSZU SPÓJNOŚCI

Generalna Dyrekcja Dróg Krajowych i Autostrad
Oddział w Łodzi

UNIA EUROPEJSKA
FUNDUSZ SPÓJNOŚCI

Projekt przewidziany do realizacji przy współfinansowaniu ze środków UE/Funduszu Spójności w ramach Programu Operacyjnego Infrastruktura i Środowisko (POIiŚ)

NAZWA OBIEKTU BUDOWLANEGO	Budowa drogi ekspresowej S17 Warszawa (w. "Zaręby") - Garwolin odcinek: węzeł "Lubelska" (bez węzła) - Garwolin
NAZWA I ADRES INWESTORA	Generalna Dyrekcja Dróg Krajowych i Autostrad Oddział w Łodzi ul. Dąbrowska 21 20-075 Łódź
NAZWA I ADRES PRZEDSIĘBIORSTWA PROJEKTOWEGO	WBP Zabrze Sp. z o.o. ul. Pawelcka 23 41-800 Zabrze

KONCEPCJA PROGRAMOWA

BRANŻA	DROGOWA					
TYTUŁ RYSUNKU	Profil trasy (planeta) ul.12 - wariant 1					
ZESPÓŁ PROJEKTOWY	Funkcja	Imię i Nazwisko	Specjalność	Nr uprawnień	Podpis	
	Projektant	mgr inż. W. KOŁECZUK	DROGI	SLK/3442/POOD/10		
	Sprawdzający	mgr inż. J. CIESIELSKI	DROGI	SLK/3445/POOD/10		
	Opracował	mgr inż. M. KOŁECZEWSKI				
NR EGZ	STADIUM BADAŃ	NR RYSUNKU	NR ARCHIWUM	DATA	SKALA	
	TD	Za-401/2/PO-01	16	Sierpień 2013	1:200/2000	

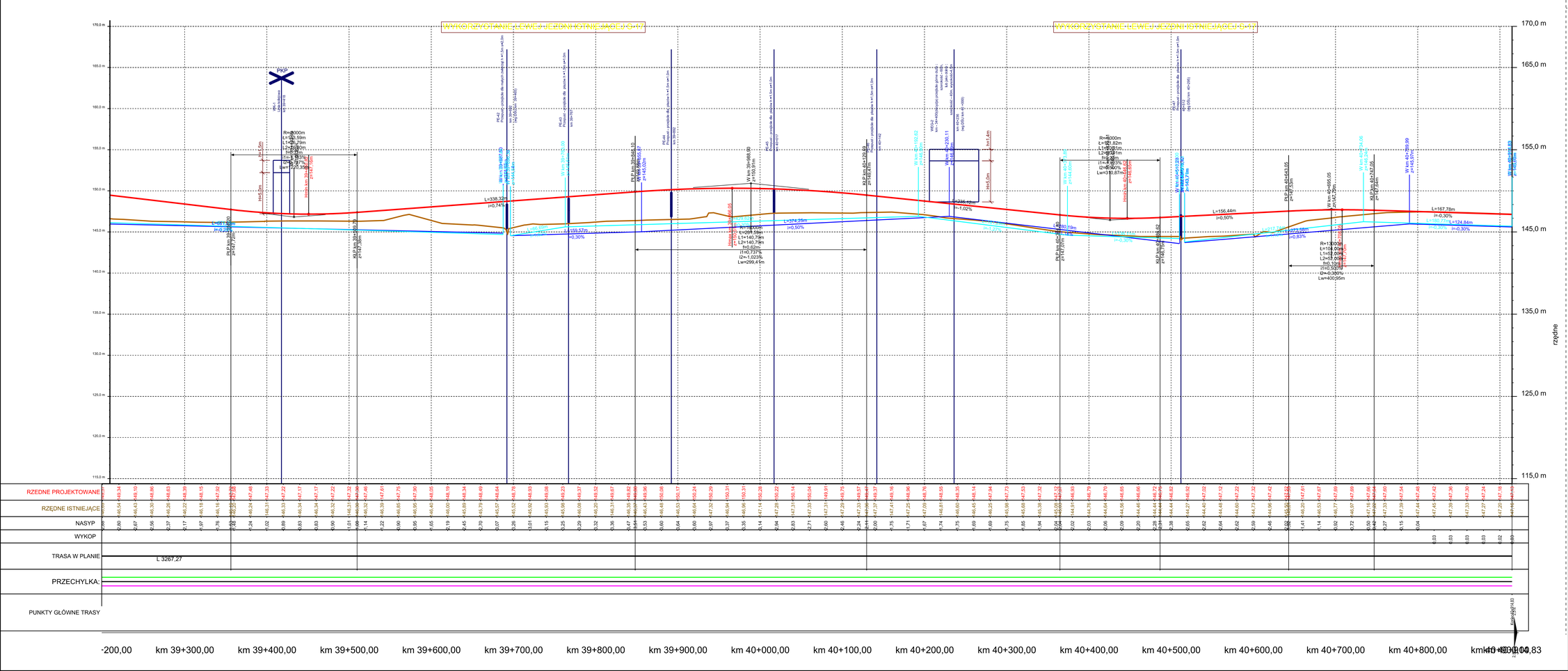

LEGENDA:

- projektowana niweleta
- teren istniejący
- niweleta rowu lewego
- niweleta rowu prawego
- krawędź zewnętrzna - jezdnia prawa
- krawędź wewnętrzna - jezdnia prawa
- krawędź zewnętrzna - jezdnia lewa
- krawędź wewnętrzna - jezdnia lewa

Niniejszy materiał ma charakter roboczy i nie może być traktowany jako wykonany przedmiot umowy WBP Zabrze sp. z o.o. z Zamawiającym ani też jego część.
Zapisane niżej zastrzeżenie praw do niniejszego materiału roboczego nie dotyczy Zamawiającego.

INFRASTRUKTURA I ŚRODOWISKO
NARODOWA STRATEGIA SPÓJNOŚCI

Generalna Dyrekcja Dróg Krajowych i Autostrad

UNIA EUROPEJSKA
FUNDUSZ SPÓJNOŚCI

Projekt przewidziany do realizacji przy współfinansowaniu ze środków Unii Europejskiej w ramach Programu Operacyjnego Infrastruktura i Środowisko (POIiŚ)

NAZWA OBIEKTU BUDOWLANEGO	Budowa drogi ekspresowej S17 Warszawa (w. "Zakręt") - Garwolin odcinek: węzeł "Lubelska" (bez węzła) - Garwolin
NAZWA I ADRES INWESTORA	Generalna Dyrekcja Dróg Krajowych i Autostrad Oddział w Lublinie ul. Ogrodowa 21 20-075 Lublin
NAZWA I ADRES JEDNOSTKI PROJEKTOWEJ	WBP Zabrze Sp. z o.o. ul. Pawlicka 25 41-800 Zabrze
	KONCEPCJA PROGRAMOWA
BRANŻA	DROGOWA
TYTUŁ RYSUNKU	Profil trasy głównej cz.14 - wariant 1

ZESPÓŁ PROJEKTOWY	Funkcja	Imię i Nazwisko	Specjalność	Nr uprawnień	Podpis
	Projektant	mgr inż. M. SOBCZYK	DROGI	SLK/3442/POOD/10	
	Sprawdzający	mgr inż. W. DRYŚ	DROGI	SLK/3442/POOD/10	
	Opracował	mgr inż. M. ROZCISZEWSKI			

NR EGZ.	SYMBOL BRANŻY	NR RYSUNKU	NR ARKUSZA	DATA	SKALA
...	TD	Ze-4012/KP/D.04	14	Sierpień 2013	1:200/2000