

ZADANIE
OKREŚLENIE PRZEBIEGU PÓŁNOCNEGO WYLOTU Z WARSZAWY DROGI EKSPRESOWEJ S-7 W KIERUNKU GDAŃSKA NA ODCINKU CZOSNÓW Z TRASĄ ARMII KRAJOWEJ W WARSZAWIE WRAZ Z MATERIAŁAMI DO WNIOSKU O UZYSKANIE DECYZJI O ŚRODOWISKOWYCH UWARUNKOWANIACH ORAZ RAPORTEM O ODDZIAŁYWANIU NA ŚRODOWISKO

JEDNOSTKA PROJEKTOWA

INWESTOR

NAZWA OPRACOWANIA

A. CZĘŚĆ OGÓLNA
 A2. CZĘŚĆ RYSUNKOWA



GENERALNA DYREKCJA DRÓG
 KRAJOWYCH I AUTOSTRAD
 03-808 Warszawa
 ul. Mińska 25



TYTUŁ RYSUNKU

PLAN SYTUACYJNY
 SCHEMAT UKŁADU ARKUSZY

NR UMOWY	SKALA	DATA	STADIUM	BRANŻA	NR RYS.
628/12	1:2000	MAJ 2013	STEŚ	WIELOBRANŻOWY	03.01/A-A2-01

FUNKCJA	IMIĘ I NAZWISKO	BRANŻA	SPECJALNOŚĆ/NUMER UPRAWNIENI	PODPIS
Projektant prowadzący	dr inż. Grzegorz Nowaczyk	drogi	drogowa UW-579/89	<i>Grzegorz Nowaczyk</i>
Projektant	mgr inż. Michał Czauderna	drogi	SLK/1212/POOD/06	M.Czauderna
Projektant	mgr inż. Bogdan Burcek	mosty	konstr.-bud. 109/98 BB	<i>Bogdan Burcek</i>
Projektant	inż. Czesław Maciejczyk	elektr.	sieci inst. i urządzeń 308/66	<i>Czesław Maciejczyk</i>
Projektant	mgr inż. Katarzyna Mazur	wod-kan	instalacyjna SLK/3419/POOS/10	<i>Katarzyna Mazur</i>
Projektant	mgr inż. Jacek Szymański	telekom	telekom. DTT-TU/2125/01/U	<i>Jacek Szymański</i>
Projektant	mgr inż. Paweł Szpytma	gazowa	instalacyjna MAP/0255/PWOS/10	<i>Paweł Szpytma</i>
Projektant	mgr inż. Andrzej Kieczka	ochrona środowiska		<i>Andrzej Kieczka</i>

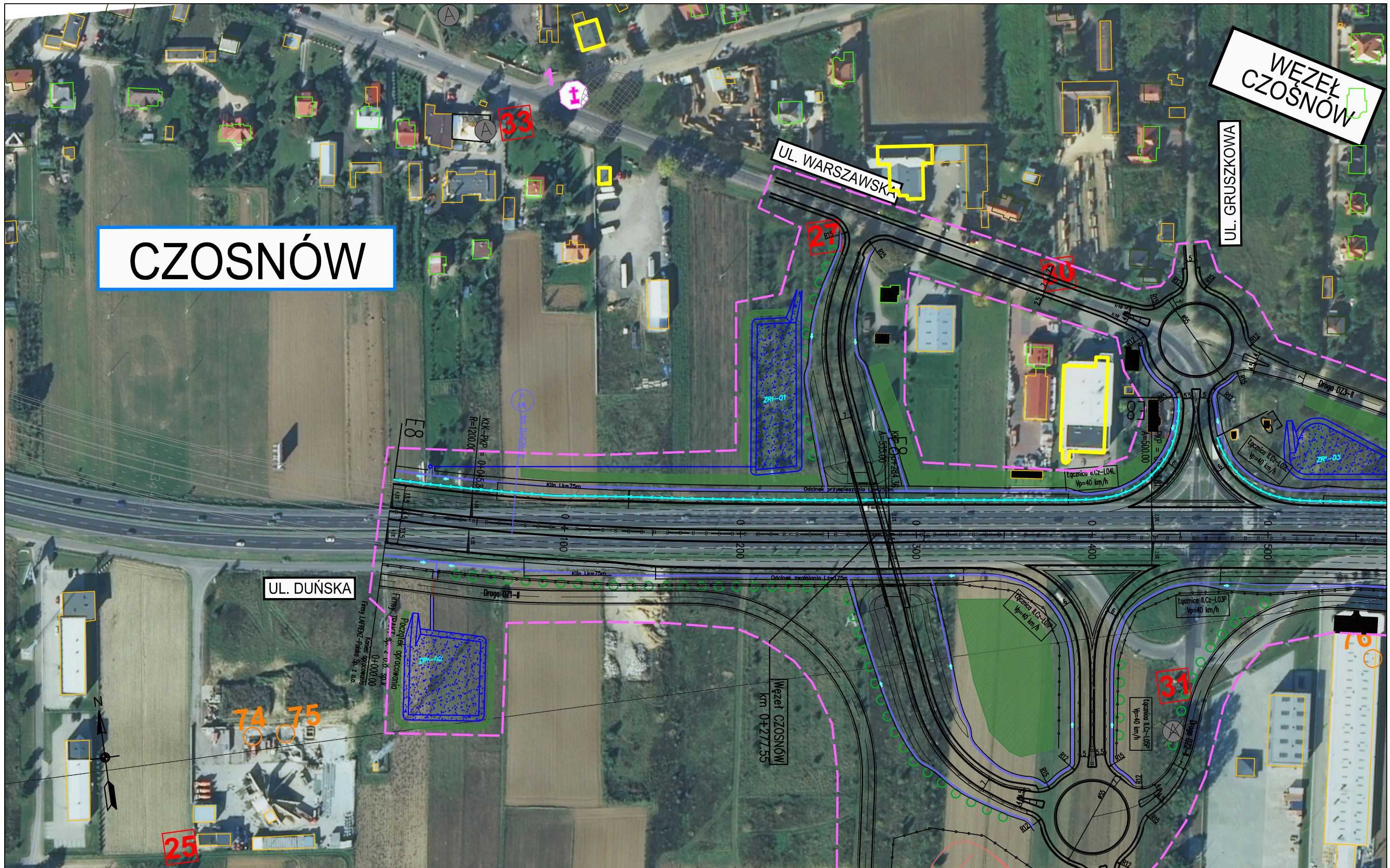

CZOSNÓW

WEZEŁ CZOSNÓW

UL. WARSZAWSKA

UL. GRUSZKOWA

UL. DUŃSKA

**Wzłozek CZOSNÓW
km 0+277.55**

ZADANIE
OKREŚLENIE PRZEBIEGU PÓŁNOCNEGO WYLOTU Z WARSZAWY DRÓGI EKSPRESOWEJ S-7 W KIERUNKU GDAŃSKA NA ODCINKU CZOSNÓW Z TRASĄ ARMII KRAJOWEJ W WARSZAWIE
WRAZ Z MATERIAŁAMI DO WNIOSKU O UZYSKANIE DECYZJI O ŚRODOWISKOWYCH UWARUNKOWANIACH ORAZ RAPORTEM O ODDZIAŁYWANIU NA ŚRODOWISKO

JEDNOSTKA PROJEKTOWA

INWESTOR

NAZWA OPRACOWANIA

FUNKCJA	IMIĘ I NAZWISKO	BRANŻA	SPECJALNOŚĆ/NUMER UPRAWNIENI	PODPIS
Projektant prowadzący	dr inż. Grzegorz Nowaczyk	drogi	drogowa UW-579/89	<i>[Signature]</i>
Projektant	mgr inż. Michał Czauderna	drogi	SLK/1212/POOD/06	M.Czauderna
Projektant	mgr inż. Bogdan Burcek	mosty	konstr.-bud. 109/98 BB	<i>[Signature]</i>
Projektant	inż. Czesław Maciejczyk	elektr.	sieci inst. i urządzeń 308/66	<i>[Signature]</i>
Projektant	mgr inż. Katarzyna Mazur	wod-kan	instalacyjna SLK/3419/POOS/10	<i>[Signature]</i>
Projektant	mgr inż. Jacek Szymanski	telekom	telekom. DTT-TU/2125/01/U	<i>[Signature]</i>
Projektant	mgr inż. Paweł Szpytma	gazowa	instalacyjna MAP/0255/PWOS/10	<i>[Signature]</i>
Projektant	mgr inż. Andrzej Kieczka	ochrona środowiska		<i>[Signature]</i>

TRAKT sp. z o.o. sp.k.
40-159 Katowice, ul. Jesionowa 15
tel: (0-32) 228-12-70, fax: (0-32) 220-70-04
trakt@trakt.eu

GENERALNA DYREKCJA DRÓG
KRAJOWYCH I AUTOSTRAD
03-808 Warszawa
ul. Mińska 25



TYTUŁ RYSUNKU					
PLAN SYTUACYJNY WARIANT II KM 0+000 - 0+500					
NR UMOWY	SKALA	DATA	STADIUM	BRANŻA	NR RYS.
628/12	1:2000	MAJ 2013	STEŚ	WIELOBRANŻOWY	03.02/A-A2-01

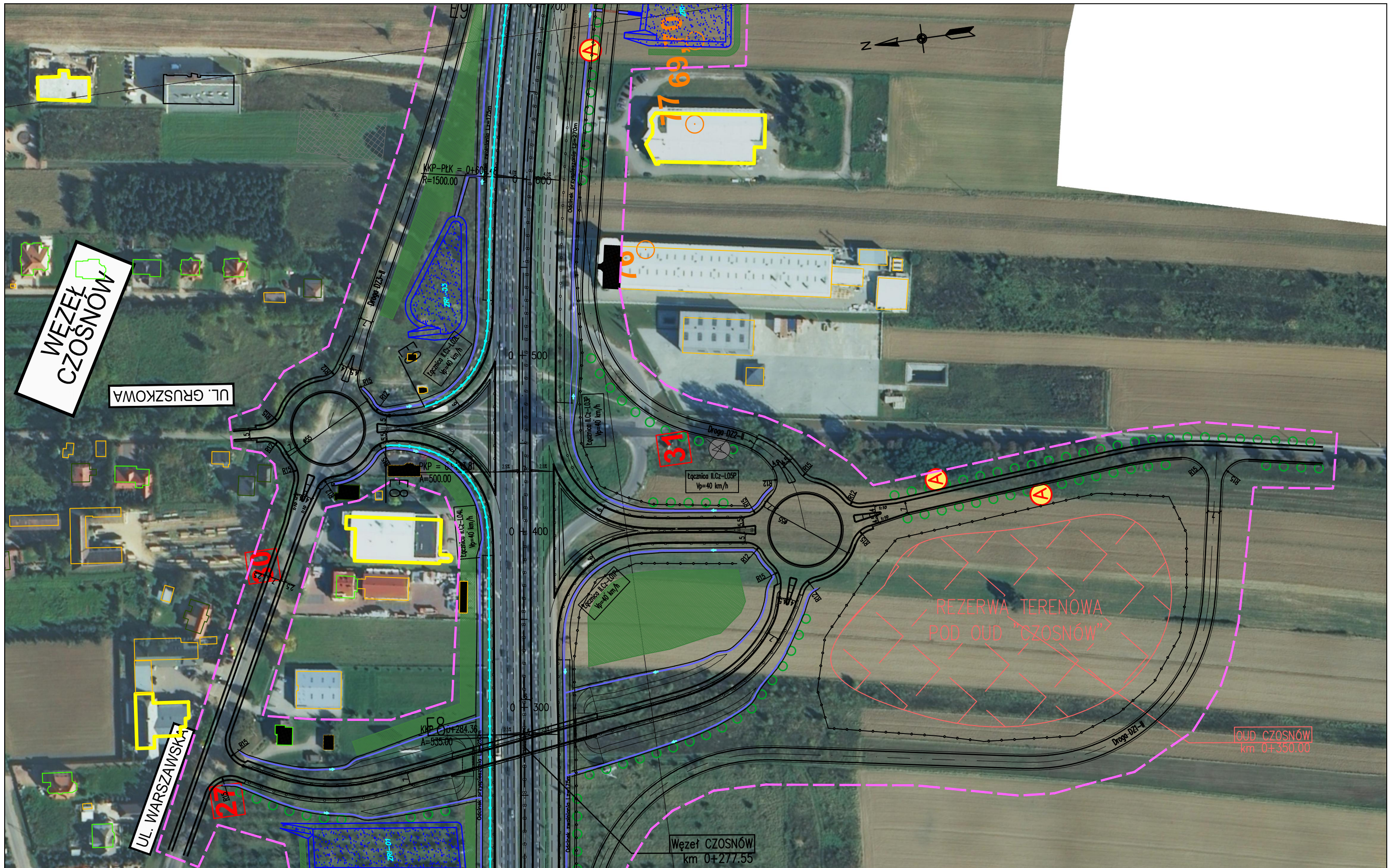

ZADANIE
OKREŚLENIE PRZEBIEGU PÓŁNOCNEGO WYLOTU Z WARSZAWY DRogi EKSPRESOWEJ S-7 W KIERUNKU GDAŃSKA NA ODCINKU CZOSNÓW Z TRASĄ ARMII KRAJOWEJ W WARSZAWIE WRAZ Z MATERIAŁAMI DO WNIOSKU O UZYSKANIE DECYZJI O ŚRODOWISKOWYCH UWARUNKOWANIACH ORAZ RAPORTEM O ODDZIAŁYWANIU NA ŚRODOWISKO

JEDNOSTKA PROJEKTOWA

INWESTOR

NAZWA OPRACOWANIA

TRAKT sp. z o.o. sp.k.
 40-159 Katowice, ul. Jesionowa 15
 tel: (0-32) 228-12-70, fax: (0-32) 220-70-04
 trakt@trakt.eu

GENERALNA DYREKCJA DRÓG
 KRAJOWYCH I AUTOSTRAD
 03-808 Warszawa
 ul. Mińska 25



A. CZĘŚĆ OGÓLNA
 A2. CZĘŚĆ RYSUNKOWA
 TYTUŁ RYSUNKU
**PLAN SYTUACYJNY
 WARIANT II KM 0+250 – 0+680**

NR UMOWY 628/12	SKALA 1:2000	DATA MAJ 2013	STADIUM STEŚ	BRANŻA WIELOBRANŻOWY	NR RYS. 03.03/A-A2-01
--------------------	-----------------	---------------------	-----------------	-------------------------	--------------------------

FUNKCJA	IMIĘ I NAZWISKO	BRANŻA	SPECJALNOŚĆ/NUMER UPRAWNIENI	PODPIS
Projektant prowadzący	dr inż. Grzegorz Nowaczyk	drogi	drogowa UW-579/89	<i>[Signature]</i>
Projektant	mgr inż. Michał Czauderna	drogi	SLK/1212/POOD/06	M.Czauderna
Projektant	mgr inż. Bogdan Burcek	mosty	konstr.-bud. 109/98 BB	<i>[Signature]</i>
Projektant	inż. Czesław Maciejczyk	elektr.	sieci inst. i urządzeń 308/66	<i>[Signature]</i>
Projektant	mgr inż. Katarzyna Mazur	wod-kan	instalacyjna SLK/3419/POOS/10	<i>[Signature]</i>
Projektant	mgr inż. Jacek Szymanski	telekom	telekom. DTT-TU/2125/01/U	<i>[Signature]</i>
Projektant	mgr inż. Paweł Szpytma	gazowa	instalacyjna MAP/0255/PWOS/10	<i>[Signature]</i>
Projektant	mgr inż. Andrzej Kieczka	ochrona środowiska		<i>[Signature]</i>

CZĄSTKÓW MAZOWIECKI

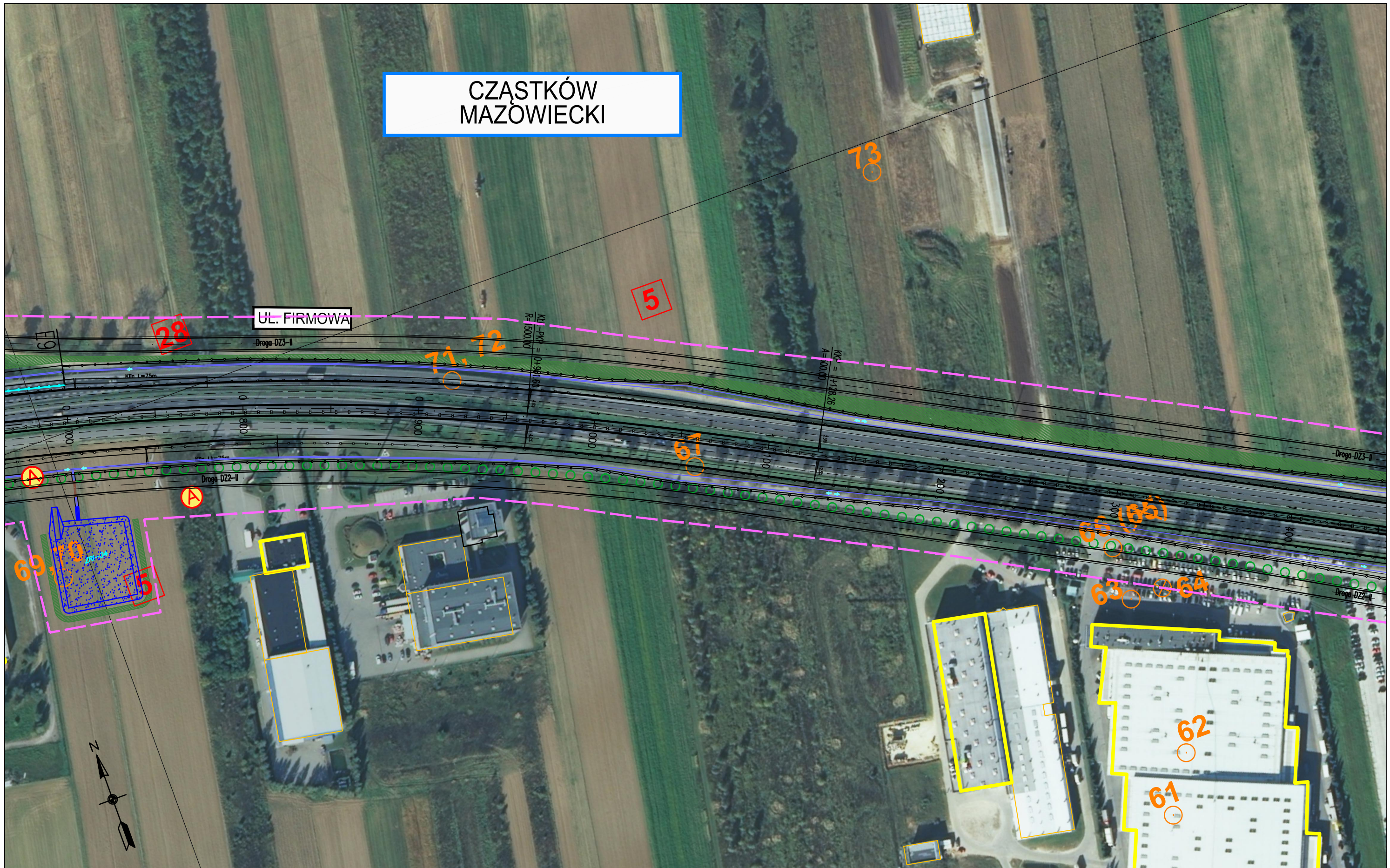

ZADANIE
OKREŚLENIE PRZEBIEGU PÓŁNOCNEGO WYLOTU Z WARSZAWY DRÓGI EKSPRESOWEJ S-7 W KIERUNKU GDAŃSKA NA ODCINKU CZOSNÓW Z TRASĄ ARMII KRAJOWEJ W WARSZAWIE WRAZ Z MATERIAŁAMI DO WNIOSKU O UZYSKANIE DECYZJI O ŚRODOWISKOWYCH UWARUNKOWANIACH ORAZ RAPORTEM O ODDZIAŁYWANIU NA ŚRODOWISKO

JEDNOSTKA PROJEKTOWA

INWESTOR

NAZWA OPRACOWANIA

TRAKT sp. z o.o. sp.k.
 40-159 Katowice, ul. Jesionowa 15
 tel: (0-32) 228-12-70, fax: (0-32) 220-70-04
 trakt@trakt.eu

GENERALNA DYREKCJA DRÓG
 KRAJOWYCH I AUTOSTRAD
 03-808 Warszawa
 ul. Mińska 25

A. CZĘŚĆ OGÓLNA
 A2. CZĘŚĆ RYSUNKOWA
 TYTUŁ RYSUNKU
**PLAN SYTUACYJNY
 WARIANT II KM 0+680 – 1+480**

NR UMÓWY 628/12	SKALA 1:2000	DATA MAJ 2013	STADIUM STEŚ	BRANŻA WIELOBRANŻOWY	NR RYS. 03.04/A-A2-01
--------------------	-----------------	---------------------	-----------------	-------------------------	---------------------------------

FUNKCJA	IMIĘ I NAZWISKO	BRANŻA	SPECJALNOŚĆ/NUMER UPRAWNIENI	PODPIS
Projektant prowadzący	dr inż. Grzegorz Nowaczyk	drogi	drogowa UW-579/89	<i>[Signature]</i>
Projektant	mgr inż. Michał Czaundera	drogi	SLK/1212/POOD/06	M.Czaundera
Projektant	mgr inż. Bogdan Burcek	mosty	konstr.-bud. 109/98 BB	<i>[Signature]</i>
Projektant	inż. Czesław Maciejczyk	elektr.	sieci inst. i urządzeń 308/66	<i>[Signature]</i>
Projektant	mgr inż. Katarzyna Mazur	wod-kan	instalacyjna SLK/3419/POOS/10	<i>[Signature]</i>
Projektant	mgr inż. Jacek Szymanski	telekom	telekom. DTT-TU/2125/01/U	<i>[Signature]</i>
Projektant	mgr inż. Paweł Szpytma	gazowa	instalacyjna MAP/0255/PWOS/10	<i>[Signature]</i>
Projektant	mgr inż. Andrzej Kieczka	ochrona środowiska		<i>[Signature]</i>

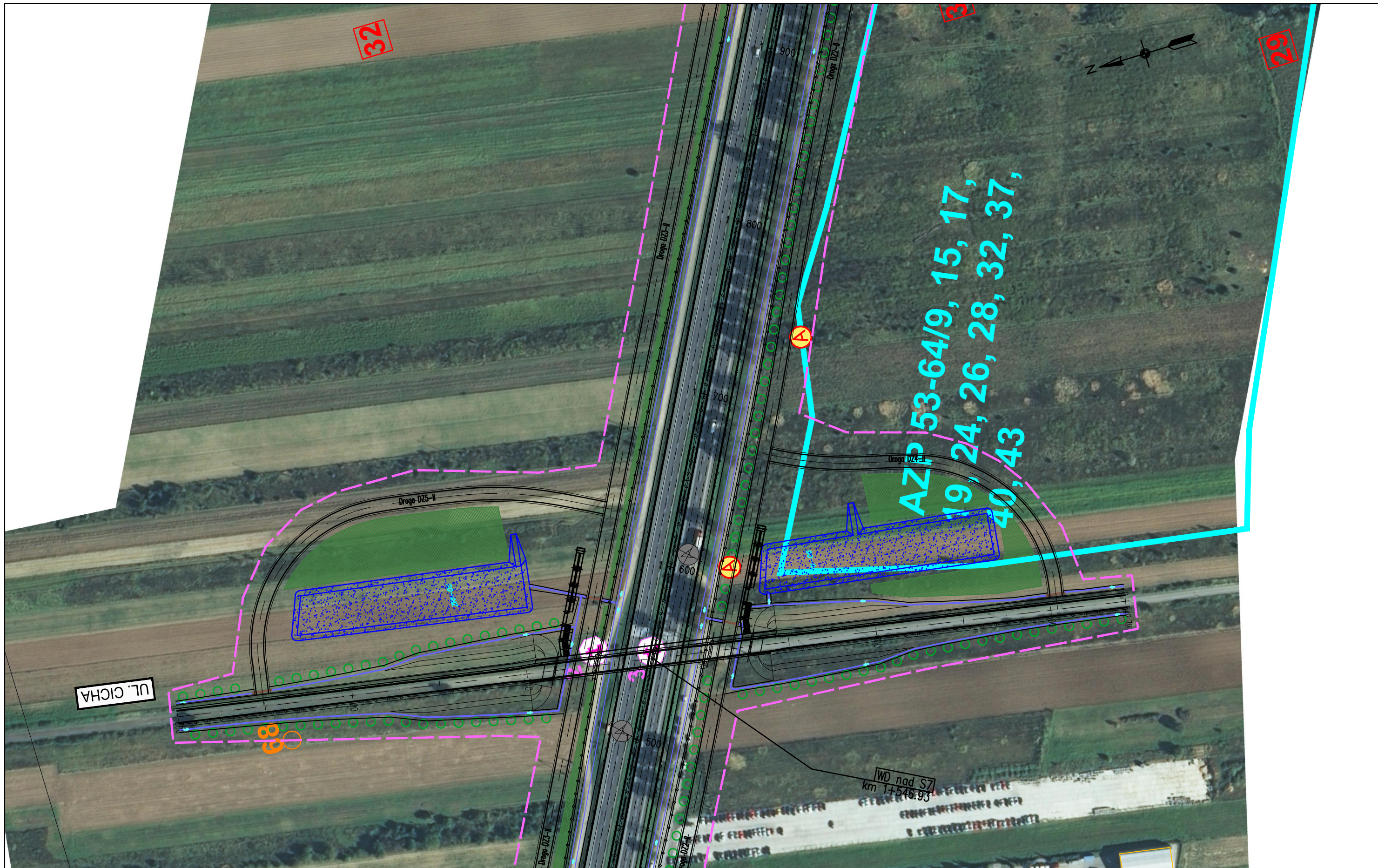

ZADANIE
OKREŚLENIE PRZEBIEGU PÓŁNOCNEGO WYLOTU Z WARSZAWY DRÓGI EKSPRESOWEJ S-7 W KIERUNKU GDAŃSKA NA ODCINKU CZOSNÓW Z TRASĄ ARMII KRAJOWEJ W WARSZAWIE WRAZ Z MATERIAŁAMI DO WNIOSKU O UZYSKANIE DECYZJI O ŚRODOWISKOWYCH UWARUNKOWANIACH ORAZ RAPORTEM O ODDZIAŁYWANIU NA ŚRODOWISKO

JEDNOSTKA PROJEKTOWA

INWESTOR

NAZWA OPRACOWANIA

TRAKT sp. z o.o. sp.k.
 40-159 Katowice, ul. Jesionowa 15
 tel: (0-32) 228-12-70, fax: (0-32) 220-70-04
 trakt@trakt.eu

GENERALNA DYREKCJA DRÓG
 KRAJOWYCH I AUTOSTRAD
 03-808 Warszawa
 ul. Mińska 25



TYTUŁ RYSUNKU
**PLAN SYTUACYJNY
 WARIANT II KM 1+480 – 1+900**

NR UMOWY 628/12	SKALA 1:2000	DATA MAJ 2013	STADIUM STEŚ	BRANŻA WIELOBRANŻOWY	NR RYS. 03.05/A-A2-01
--------------------	-----------------	---------------------	-----------------	-------------------------	--------------------------

FUNKCJA	IMIĘ I NAZWISKO	BRANŻA	SPECJALNOŚĆ/NUMER UPRAWNIENI	PODPIS
Projektant prowadzący	dr inż. Grzegorz Nowaczyk	drogi	drogowa UW-579/89	<i>[Signature]</i>
Projektant	mgr inż. Michał Czauderna	drogi	SLK/1212/POOD/06	M.Czauderna
Projektant	mgr inż. Bogdan Burcek	mosty	konstr.-bud. 109/98 BB	<i>[Signature]</i>
Projektant	inż. Czesław Maciejczyk	elektr.	sieci inst. i urządzeń 308/66	<i>[Signature]</i>
Projektant	mgr inż. Katarzyna Mazur	wod-kan	instalacyjna SLK/3419/POOS/10	<i>[Signature]</i>
Projektant	mgr inż. Jacek Szymanski	telekom	telekom. DTT-TU/2125/01/U	<i>[Signature]</i>
Projektant	mgr inż. Paweł Szpytma	gazowa	instalacyjna MAP/0255/PWOS/10	<i>[Signature]</i>
Projektant	mgr inż. Andrzej Kieczka	ochrona środowiska		<i>[Signature]</i>

CHĄSTKÓW
PÓLSKI

AZP 53-64/20

60

Droga DZ3-II

Droga DZ3-II

Droga DZ3-II

Droga DZ2-II

Droga DZ2-II

Droga DZ2-II

31

21

2 4 3

AZP 53-64/9, 15, 17,
19, 24, 26, 28, 32, 37,
40, 43

Przebieg dla młotych zwierząt 2x1,5m
km 2+500,00



ZADANIE
OKREŚLENIE PRZEBIEGU PÓŁNOCNEGO WYLOTU Z WARSZAWY DRÓGI EKSPRESOWEJ S-7 W KIERUNKU GDAŃSKA NA ODCINKU CZOSNÓW Z TRASĄ ARMII KRAJOWEJ W WARSZAWIE
WRAZ Z MATERIAŁAMI DO WNIOSKU O UZYSKANIE DECYZJI O ŚRODOWISKOWYCH UWARUNKOWANIACH ORAZ RAPORTEM O ODDZIAŁYWANIU NA ŚRODOWISKO

JEDNOSTKA PROJEKTOWA

INWESTOR

NAZWA OPRACOWANIA

A. CZĘŚĆ OGÓLNA
A2. CZĘŚĆ RYSUNKOWA



GENERALNA DYREKCJA DRÓG
KRAJOWYCH I AUTOSTRAD
03-808 Warszawa
ul. Mińska 25



TYTUŁ RYSUNKU

PLAN SYTUACYJNY
WARIANT II KM 1+900 - 2+650

NR UMOWY	SKALA	DATA	STADIUM	BRANŻA	NR RYS.
628/12	1:2000	MAJ 2013	STEŚ	WIELOBRANŻOWY	03.06/A-A2-01

FUNKCJA	IMIĘ I NAZWISKO	BRANŻA	SPECJALNOŚĆ/NUMER UPRAWNIENI	PODPIS
Projektant prowadzący	dr inż. Grzegorz Nowaczyk	drogi	drogowa UW-579/89	<i>[Signature]</i>
Projektant	mgr inż. Michał Czauderna	drogi	SLK/1212/POOD/06	M.Czauderna
Projektant	mgr inż. Bogdan Burcek	mosty	konstr.-bud. 109/98 BB	<i>[Signature]</i>
Projektant	inż. Czesław Maciejczyk	elektr.	sieci inst. i urządzeń 308/66	<i>[Signature]</i>
Projektant	mgr inż. Katarzyna Mazur	wod-kan	instalacyjna SLK/3419/POOS/10	<i>[Signature]</i>
Projektant	mgr inż. Jacek Szymanski	telekom	telekom. DTT-TU/2125/01/U	<i>[Signature]</i>
Projektant	mgr inż. Paweł Szpytma	gazowa	instalacyjna MAP/0255/PWOS/10	<i>[Signature]</i>
Projektant	mgr inż. Andrzej Kieczka	ochrona środowiska		<i>[Signature]</i>

ŁOMNA

AZP 53-64/38

SW2204
SW1831

30

25

59

58

5

ZADANIE
OKREŚLENIE PRZEBIEGU PÓŁNOCNEGO WYLOTU Z WARSZAWY DROGI EKSPRESOWEJ S-7 W KIERUNKU GDAŃSKA NA ODCINKU CZOSNÓW Z TRASĄ ARMII KRAJOWEJ W WARSZAWIE
WRAZ Z MATERIAŁAMI DO WNIOSKU O UZYSKANIE DECYZJI O ŚRODOWISKOWYCH UWARUNKOWANIACH ORAZ RAPORTEM O ODDZIAŁYWANIU NA ŚRODOWISKO

JEDNOSTKA PROJEKTOWA

INWESTOR

NAZWA OPRACOWANIA

A. CZĘŚĆ OGÓLNA
A2. CZĘŚĆ RYSUNKOWA

TRAKT sp. z o.o. sp.k.
40-159 Katowice, ul. Jesionowa 15
tel: (0-32) 228-12-70, fax: (0-32) 220-70-04
trakt@trakt.eu

GENERALNA DYREKCJA DRÓG
KRAJOWYCH I AUTOSTRAD
03-808 Warszawa
ul. Mińska 25



TYTUŁ RYSUNKU

PLAN SYTUACYJNY
WARIANT II KM 2+650 – 3+400

NR UMOWY 628/12	SKALA 1:2000	DATA MAJ 2013	STADIUM STEŚ	BRANŻA WIELOBRANŻOWY	NR RYS. 03.07/A-A2-01
--------------------	-----------------	---------------------	-----------------	-------------------------	--------------------------

FUNKCJA	IMIĘ I NAZWISKO	BRANŻA	SPECJALNOŚĆ/NUMER UPRAWNIENI	PODPIS
Projektant prowadzący	dr inż. Grzegorz Nowaczyk	drogi	drogowa UW-579/89	<i>[Signature]</i>
Projektant	mgr inż. Michał Czauderna	drogi	SLK/1212/POOD/06	M.Czauderna
Projektant	mgr inż. Bogdan Burcek	mosty	konstr.-bud. 109/98 BB	<i>[Signature]</i>
Projektant	inż. Czesław Maciejczyk	elektr.	sieci inst. i urządzeń 308/66	<i>[Signature]</i>
Projektant	mgr inż. Katarzyna Mazur	wod-kan	instalacyjna SLK/3419/POOS/10	<i>[Signature]</i>
Projektant	mgr inż. Jacek Szymański	telekom	telekom. DTT-TU/2125/01/U	<i>[Signature]</i>
Projektant	mgr inż. Paweł Szpytma	gazowa	instalacyjna MAP/0255/PWOS/10	<i>[Signature]</i>
Projektant	mgr inż. Andrzej Kieczka	ochrona środowiska		<i>[Signature]</i>

WEZŁ
PALMIRY

UL. JANUSZA KUSOCIŃSKIEGO

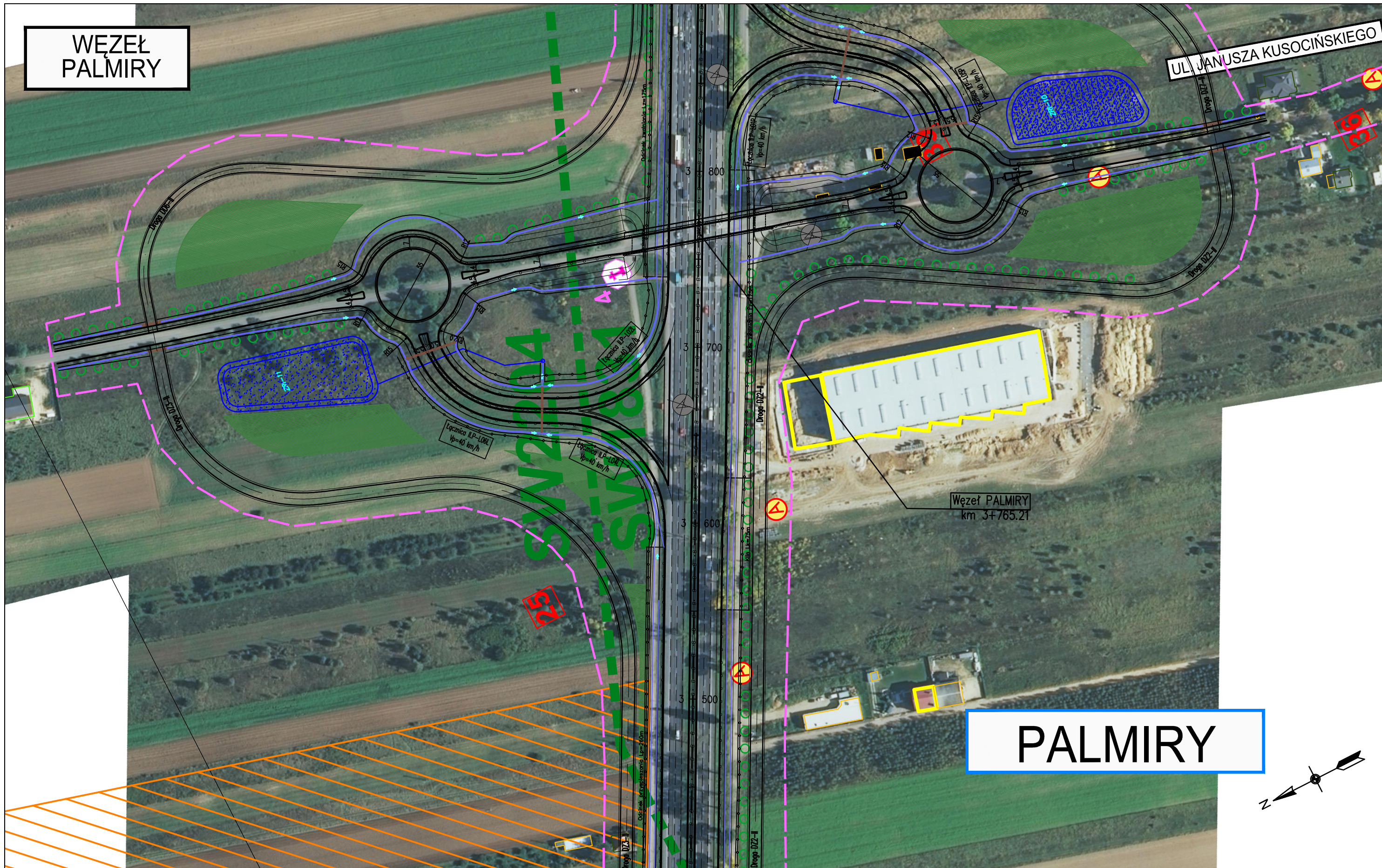

PALMIRY

ZADANIE
OKREŚLENIE PRZEBIEGU PÓŁNOCNEGO WYLOTU Z WARSZAWY DROGI EKSPRESOWEJ S-7 W KIERUNKU GDAŃSKA NA ODCINKU CZOSNÓW Z TRASĄ ARMII KRAJOWEJ W WARSZAWIE
WRAZ Z MATERIAŁAMI DO WNIOSKU O UZYSKANIE DECYZJI O ŚRODOWISKOWYCH UWARUNKOWANIACH ORAZ RAPORTEM O ODDZIAŁYWANIU NA ŚRODOWISKO

JEDNOSTKA PROJEKTOWA

INWESTOR

NAZWA OPRACOWANIA

TRAKT sp. z o.o. sp.k.
40-159 Katowice, ul. Jesionowa 15
tel: (0-32) 228-12-70, fax: (0-32) 220-70-04
trakt@trakt.eu

GENERALNA DYREKCJA DRÓG
KRAJOWYCH I AUTOSTRAD
03-808 Warszawa
ul. Mińska 25



A. CZĘŚĆ OGÓLNA
A2. CZĘŚĆ RYSUNKOWA
TYTUŁ RYSUNKU
PLAN SYTUACYJNY
WARIANT II KM 3+400 – 3+880

NR UMOWY 628/12	SKALA 1:2000	DATA MAJ 2013	STADIUM STEŚ	BRANŻA WIELOBRANŻOWY	NR RYS. 03.08/A-A2-01
--------------------	-----------------	---------------------	-----------------	-------------------------	--------------------------

FUNKCJA	IMIĘ I NAZWISKO	BRANŻA	SPECJALNOŚĆ/NUMER UPRAWNIENI	PODPIS
Projektant prowadzący	dr inż. Grzegorz Nowaczyk	drogi	drogowa UW-579/89	<i>[Signature]</i>
Projektant	mgr inż. Michał Czauderna	drogi	SLK/1212/POOD/06	M.Czauderna
Projektant	mgr inż. Bogdan Burcek	mosty	konstr.-bud. 109/98 BB	<i>[Signature]</i>
Projektant	inż. Czesław Maciejczyk	elektr.	sieci inst. i urządzeń 308/66	<i>[Signature]</i>
Projektant	mgr inż. Katarzyna Mazur	wod-kan	instalacyjna SLK/3419/POOS/10	<i>[Signature]</i>
Projektant	mgr inż. Jacek Szymanski	telekom	telekom. DTT-TU/2125/01/U	<i>[Signature]</i>
Projektant	mgr inż. Paweł Szpytma	gazowa	instalacyjna MAP/0255/PWOS/10	<i>[Signature]</i>
Projektant	mgr inż. Andrzej Kieczka	ochrona środowiska		<i>[Signature]</i>

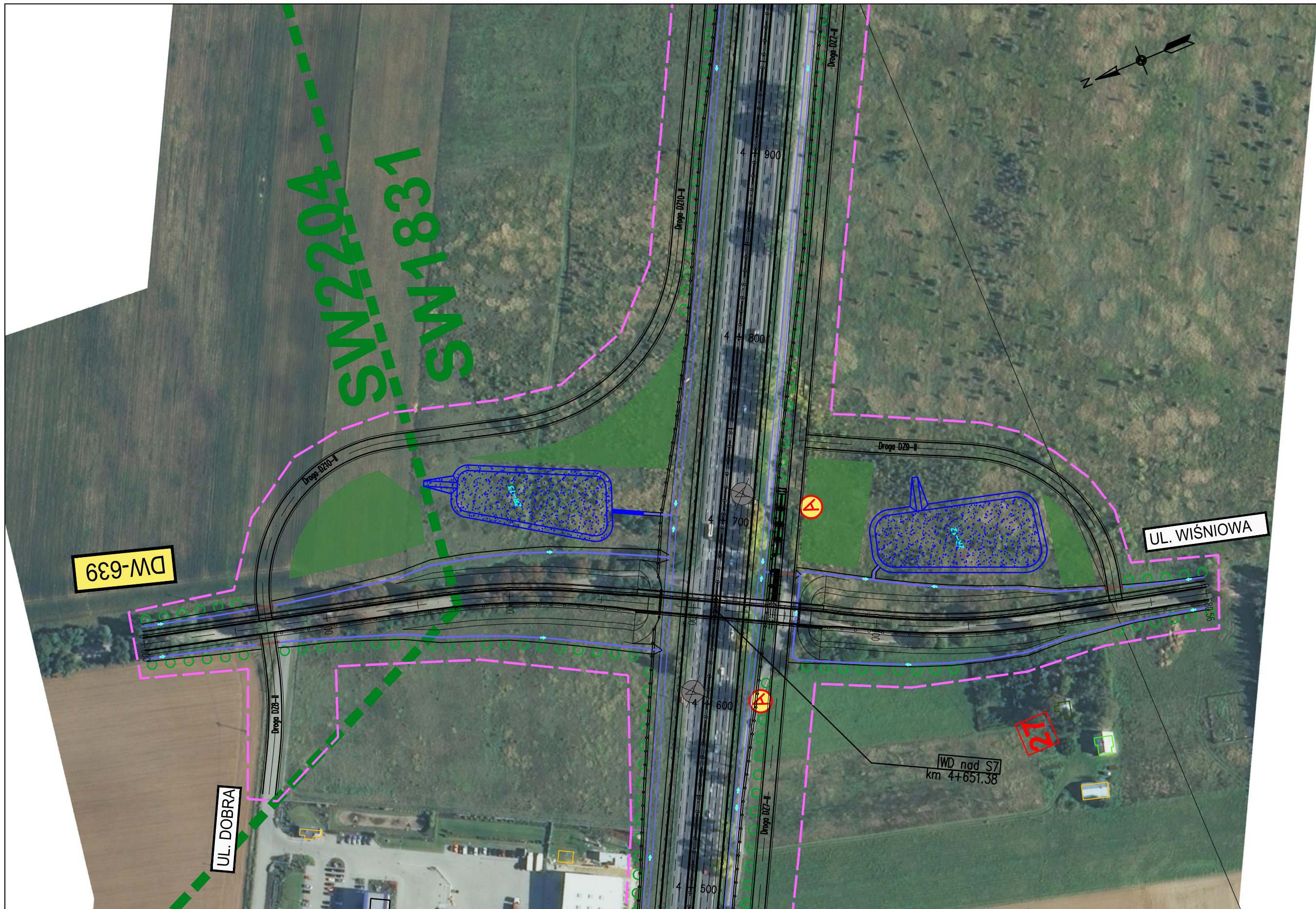

ZADANIE
OKREŚLENIE PRZEBIEGU PÓŁNOCNEGO WYLOTU Z WARSZAWY DROGI EKSPRESOWEJ S-7 W KIERUNKU GDAŃSKA NA ODCINKU CZOSNÓW Z TRASĄ ARMII KRAJOWEJ W WARSZAWIE WRAZ Z MATERIAŁAMI DO WNIOSKU O UZYSKANIE DECYZJI O ŚRODOWISKOWYCH UWARUNKOWANIACH ORAZ RAPORTEM O ODDZIAŁYWANIU NA ŚRODOWISKO

JEDNOSTKA PROJEKTOWA

INWESTOR

NAZWA OPRACOWANIA

TRAKT sp. z o.o. sp.k.
 40-159 Katowice, ul. Jesionowa 15
 tel: (0-32) 228-12-70, fax: (0-32) 220-70-04
 trakt@trakt.eu

GENERALNA DYREKCJA DRÓG
 KRAJOWYCH I AUTOSTRAD
 03-808 Warszawa
 ul. Mińska 25



TYTUŁ RYSUNKU
**PLAN SYTUACYJNY
 WARIANT II KM 4+500 – 4+950**

NR UMOWY 628/12	SKALA 1:2000	DATA MAJ 2013	STADIUM STEŚ	BRANŻA WIELOBRANŻOWY	NR RYS. 03.10/A-A2-01
--------------------	-----------------	---------------------	-----------------	-------------------------	--------------------------

FUNKCJA	IMIĘ I NAZWISKO	BRANŻA	SPECJALNOŚĆ/NUMER UPRAWNIENI	PODPIS
Projektant prowadzący	dr inż. Grzegorz Nowaczyk	drogi	drogowa UW-579/89	<i>[Signature]</i>
Projektant	mgr inż. Michał Czauderna	drogi	SLK/1212/POOD/06	M.Czauderna
Projektant	mgr inż. Bogdan Burcek	mosty	konstr.-bud. 109/98 BB	<i>[Signature]</i>
Projektant	inż. Czesław Maciejczyk	elektr.	sieci inst. i urządzeń 308/66	<i>[Signature]</i>
Projektant	mgr inż. Katarzyna Mazur	wod-kan	instalacyjna SLK/3419/POOS/10	<i>[Signature]</i>
Projektant	mgr inż. Jacek Szymanski	telekom	telekom. DTT-TU/2125/01/U	<i>[Signature]</i>
Projektant	mgr inż. Paweł Szpytma	gazowa	instalacyjna MAP/0255/PWOS/10	<i>[Signature]</i>
Projektant	mgr inż. Andrzej Kieczka	ochrona środowiska		<i>[Signature]</i>

PIEŃKÓW

5



MOP II - Południe
km 5+550,00

BP

ZADANIE
OKREŚLENIE PRZEBIEGU PÓŁNOCNEGO WYLOTU Z WARSZAWY DROGI EKSPRESOWEJ S-7 W KIERUNKU GDAŃSKA NA ODCINKU CZOSNÓW Z TRASĄ ARMII KRAJOWEJ W WARSZAWIE
WRAZ Z MATERIAŁAMI DO WNIOSKU O UZYSKANIE DECYZJI O ŚRODOWISKOWYCH UWARUNKOWANIACH ORAZ RAPORTEM O ODDZIAŁYWANIU NA ŚRODOWISKO

JEDNOSTKA PROJEKTOWA

INWESTOR

NAZWA OPRACOWANIA

TRAKT sp. z o.o. sp.k.
40-159 Katowice, ul. Jesionowa 15
tel: (0-32) 228-12-70, fax: (0-32) 220-70-04
trakt@trakt.eu

GENERALNA DYREKCJA DRÓG
KRAJOWYCH I AUTOSTRAD
03-808 Warszawa
ul. Mińska 25



A. CZĘŚĆ OGÓLNA
A2. CZĘŚĆ RYSUNKOWA
TYTUŁ RYSUNKU
PLAN SYTUACYJNY
WARIANT II KM 4+950 - 5+700

NR UMOWY 628/12	SKALA 1:2000	DATA MAJ 2013	STADIUM STEŚ	BRANŻA WIELOBRANŻOWY	NR RYS. 03.11/A-A2-01
--------------------	-----------------	---------------------	-----------------	-------------------------	--------------------------

FUNKCJA	IMIĘ I NAZWISKO	BRANŻA	SPECJALNOŚĆ/NUMER UPRAWNIENI	PODPIS
Projektant prowadzący	dr inż. Grzegorz Nowaczyk	drogi	drogowa UW-579/89	<i>[Signature]</i>
Projektant	mgr inż. Michał Czuderna	drogi	SLK/1212/POOD/06	M.Czuderna
Projektant	mgr inż. Bogdan Burcek	mosty	konstr.-bud. 109/98 BB	<i>[Signature]</i>
Projektant	inż. Czesław Maciejczyk	elektr.	sieci inst. i urządzeń 308/66	<i>[Signature]</i>
Projektant	mgr inż. Katarzyna Mazur	wod-kan	instalacyjna SLK/3419/POOS/10	<i>[Signature]</i>
Projektant	mgr inż. Jacek Szymanski	telekom	telekom. DTT-TU/2125/01/U	<i>[Signature]</i>
Projektant	mgr inż. Paweł Szpytma	gazowa	instalacyjna MAP/0255/PWOS/10	<i>[Signature]</i>
Projektant	mgr inż. Andrzej Kieczka	ochrona środowiska		<i>[Signature]</i>

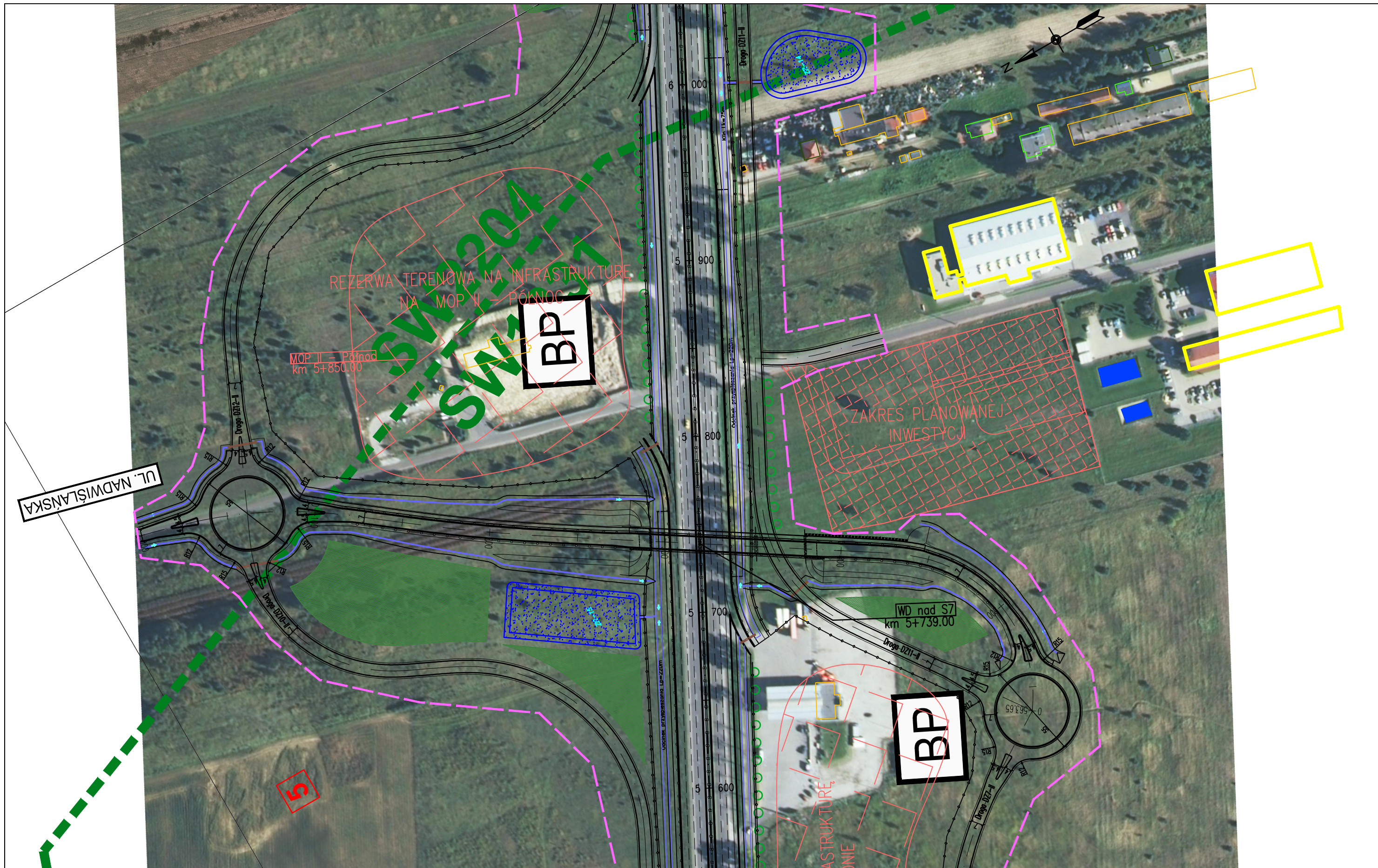

ZADANIE
OKREŚLENIE PRZEBIEGU PÓŁNOCNEGO WYLOTU Z WARSZAWY DRÓGI EKSPRESOWEJ S-7 W KIERUNKU GDAŃSKA NA ODCINKU CZOSNÓW Z TRASĄ ARMII KRAJOWEJ W WARSZAWIE WRAZ Z MATERIAŁAMI DO WNIOSKU O UZYSKANIE DECYZJI O ŚRODOWISKOWYCH UWARUNKOWANIACH ORAZ RAPORTEM O ODDZIAŁYWANIU NA ŚRODOWISKO

JEDNOSTKA PROJEKTOWA

INWESTOR

NAZWA OPRACOWANIA

TRAKT sp. z o.o. sp.k.
 40-159 Katowice, ul. Jesionowa 15
 tel: (0-32) 228-12-70, fax: (0-32) 220-70-04
 trakt@trakt.eu

GENERALNA DYREKCJA DRÓG
 KRAJOWYCH I AUTOSTRAD
 03-808 Warszawa
 ul. Mińska 25



A. CZĘŚĆ OGÓLNA
 A2. CZĘŚĆ RYSUNKOWA

TYTUŁ RYSUNKU
**PLAN SYTUACYJNY
 WARIANT II KM 5+600 – 6+040**

NR UMOWY 628/12	SKALA 1:2000	DATA MAJ 2013	STADIUM STĘS	BRANŻA WIELOBRANŻOWY	NR RYS. 03.12/A-A2-01
--------------------	-----------------	---------------------	-----------------	-------------------------	--------------------------

FUNKCJA	IMIĘ I NAZWISKO	BRANŻA	SPECJALNOŚĆ/NUMER UPRAWNIENI	PODPIS
Projektant prowadzący	dr inż. Grzegorz Nowaczyk	drogi	drogowa UW-579/89	<i>[Signature]</i>
Projektant	mgr inż. Michał Czaundera	drogi	SLK/1212/POOD/06	M.Czaundera
Projektant	mgr inż. Bogdan Burcek	mosty	konstr.-bud. 109/98 BB	<i>[Signature]</i>
Projektant	inż. Czesław Maciejczyk	elektr.	sieci inst. i urządzeń 308/66	<i>[Signature]</i>
Projektant	mgr inż. Katarzyna Mazur	wod-kan	instalacyjna SLK/3419/POOS/10	<i>[Signature]</i>
Projektant	mgr inż. Jacek Szymanski	telekom	telekom. DTT-TU/2125/01/U	<i>[Signature]</i>
Projektant	mgr inż. Paweł Szpytma	gazowa	instalacyjna MAP/0255/PWOS/10	<i>[Signature]</i>
Projektant	mgr inż. Andrzej Kieczka	ochrona środowiska		<i>[Signature]</i>

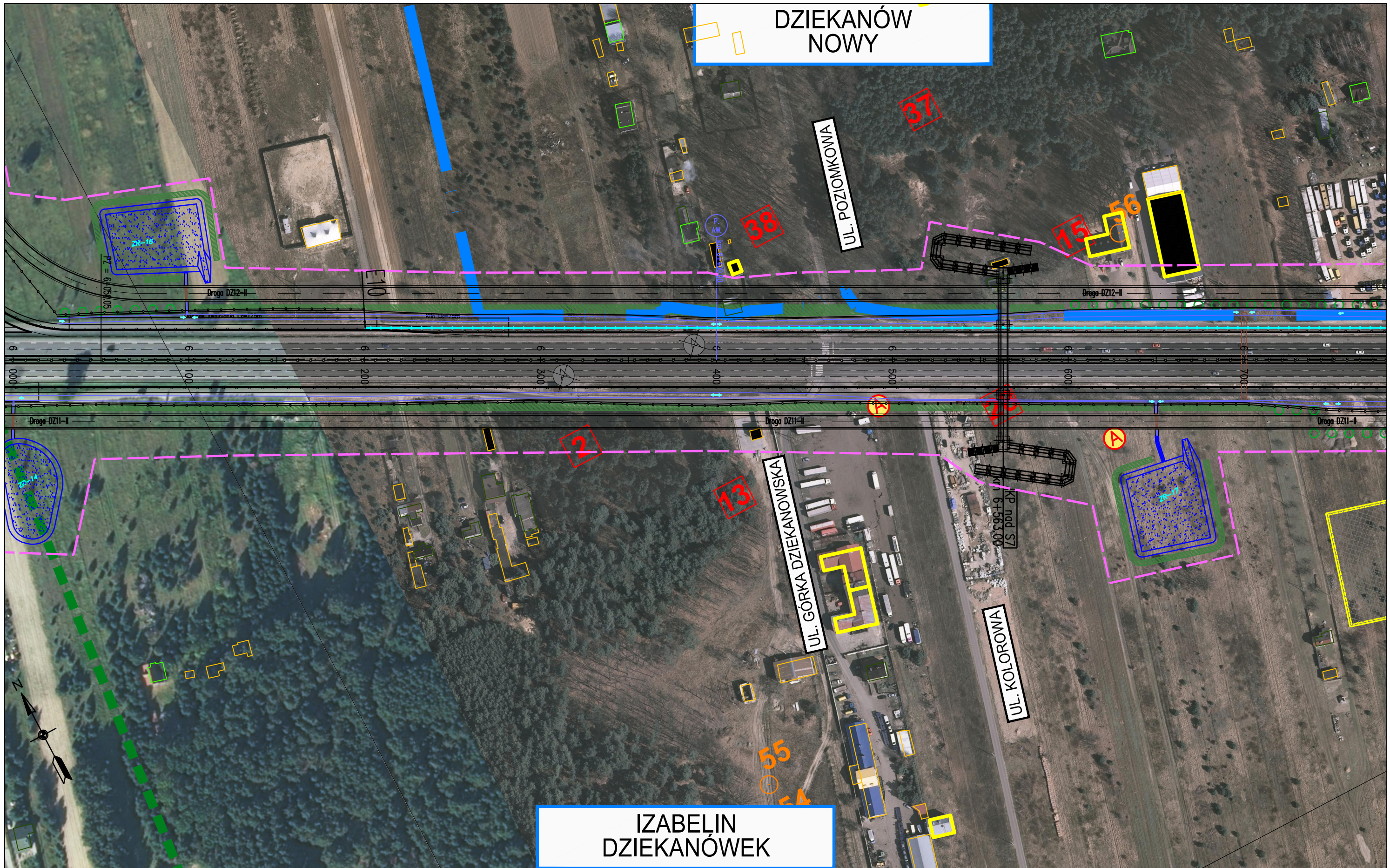

DZIEKANÓW
NOWY

IZABELIN
DZIEKANÓWEK

ZADANIE
OKREŚLENIE PRZEBIEGU PÓŁNOCNEGO WYLOTU Z WARSZAWY DROGI EKSPRESOWEJ S-7 W KIERUNKU GDAŃSKA NA ODCINKU CZOSNÓW Z TRASĄ ARMII KRAJOWEJ W WARSZAWIE
WRAZ Z MATERIAŁAMI DO WNIOSKU O UZYSKANIE DECYZJI O ŚRODOWISKOWYCH UWARUNKOWANIACH ORAZ RAPORTEM O ODDZIAŁYWANIU NA ŚRODOWISKO

JEDNOSTKA PROJEKTOWA

INWESTOR

NAZWA OPRACOWANIA

TRAKT sp. z o.o. sp.k.
40-159 Katowice, ul. Jesionowa 15
tel: (0-32) 228-12-70, fax: (0-32) 220-70-04
trakt@trakt.eu

GENERALNA DYREKCJA DRÓG
KRAJOWYCH I AUTOSTRAD
03-808 Warszawa
ul. Mińska 25



A. CZĘŚĆ OGÓLNA
A2. CZĘŚĆ RYSUNKOWA
TYTUŁ RYSUNKU
PLAN SYTUACYJNY
WARIANT II KM 6+000 – 6+770

NR UMOWY 628/12	SKALA 1:2000	DATA MAJ 2013	STADIUM STEŚ	BRANŻA WIELOBRANŻOWY	NR RYS. 03.13/A-A2-01
--------------------	-----------------	---------------------	-----------------	-------------------------	--------------------------

FUNKCJA	IMIĘ I NAZWISKO	BRANŻA	SPECJALNOŚĆ/NUMER UPRAWNIENI	PODPIS
Projektant prowadzący	dr inż. Grzegorz Nowaczyk	drogi	drogowa UW-579/89	<i>[Signature]</i>
Projektant	mgr inż. Michał Czauderna	drogi	SLK/1212/POOD/06	M.Czauderna
Projektant	mgr inż. Bogdan Burcek	mosty	konstr.-bud. 109/98 BB	<i>[Signature]</i>
Projektant	inż. Czesław Maciejczyk	elektr.	sieci inst. i urządzeń 308/66	<i>[Signature]</i>
Projektant	mgr inż. Katarzyna Mazur	wod-kan	instalacyjna SLK/3419/POOS/10	<i>[Signature]</i>
Projektant	mgr inż. Jacek Szymanski	telekom	telekom. DTT-TU/2125/01/U	<i>[Signature]</i>
Projektant	mgr inż. Paweł Szpytma	gazowa	instalacyjna MAP/0255/PWOS/10	<i>[Signature]</i>
Projektant	mgr inż. Andrzej Kieczka	ochrona środowiska		<i>[Signature]</i>

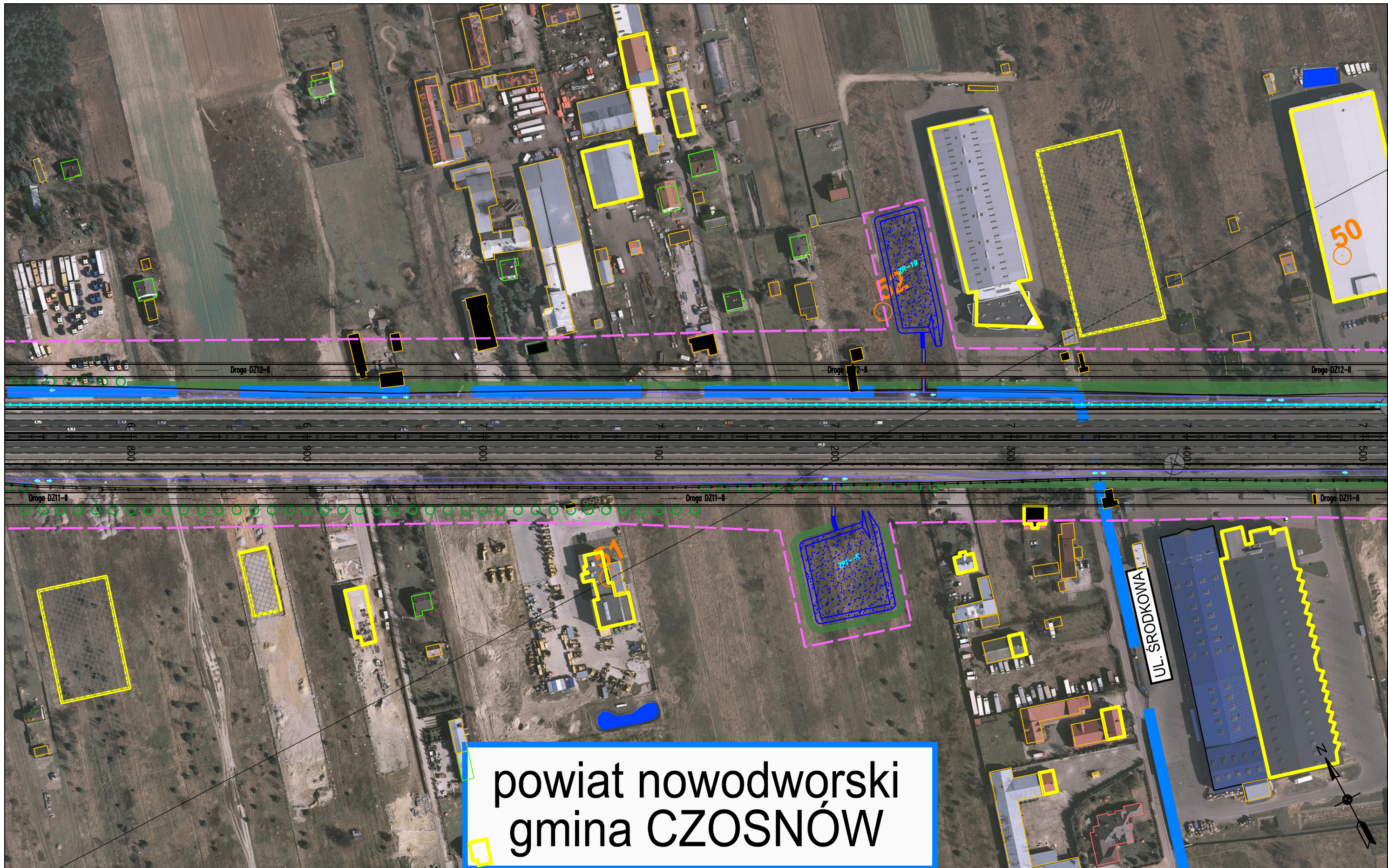

powiat nowodworski
gmina CZOSNÓW

ZADANIE
OKREŚLENIE PRZEBIEGU PÓŁNOCNEGO WYLOTU Z WARSZAWY DROGI EKSPRESOWEJ S-7 W KIERUNKU GDAŃSKA NA ODCINKU CZOSNÓW Z TRASĄ ARMII KRAJOWEJ W WARSZAWIE
WRAZ Z MATERIAŁAMI DO WNIOSKU O UZYSKANIE DECYZJI O ŚRODOWISKOWYCH UWARUNKOWANIACH ORAZ RAPORTEM O ODDZIAŁYWANIU NA ŚRODOWISKO

JEDNOSTKA PROJEKTOWA

INWESTOR

NAZWA OPRACOWANIA

TRAKT sp. z o.o. sp.k.
40-159 Katowice, ul. Jesionowa 15
tel: (0-32) 228-12-70, fax: (0-32) 220-70-04
trakt@trakt.eu

GENERALNA DYREKCJA DRÓG
KRAJOWYCH I AUTOSTRAD
03-808 Warszawa
ul. Mińska 25



TYTUŁ RYSUNKU

PLAN SYTUACYJNY
WARIANT II KM 6+770 – 7+500

NR UMOWY 628/12	SKALA 1:2000	DATA MAJ 2013	STADIUM STEŚ	BRANŻA WIELOBRANŻOWY	NR RYS. 03.14/A-A2-01
--------------------	-----------------	---------------------	-----------------	-------------------------	--------------------------

FUNKCJA	IMIĘ I NAZWISKO	BRANŻA	SPECJALNOŚĆ/NUMER UPRAWNIENI	PODPIS
Projektant prowadzący	dr inż. Grzegorz Nowaczyk	drogi	drogowa UW-579/89	<i>[Signature]</i>
Projektant	mgr inż. Michał Czauderna	drogi	SLK/1212/POOD/06	M.Czauderna
Projektant	mgr inż. Bogdan Burcek	mosty	konstr.-bud. 109/98 BB	<i>[Signature]</i>
Projektant	inż. Czesław Maciejczyk	elektr.	sieci inst. i urządzeń 308/66	<i>[Signature]</i>
Projektant	mgr inż. Katarzyna Mazur	wod-kan	instalacyjna SLK/3419/POOS/10	<i>[Signature]</i>
Projektant	mgr inż. Jacek Szymanski	telekom	telekom. DTT-TU/2125/01/U	<i>[Signature]</i>
Projektant	mgr inż. Paweł Szpytma	gazowa	instalacyjna MAP/0255/PWOS/10	<i>[Signature]</i>
Projektant	mgr inż. Andrzej Kieczka	ochrona środowiska		<i>[Signature]</i>

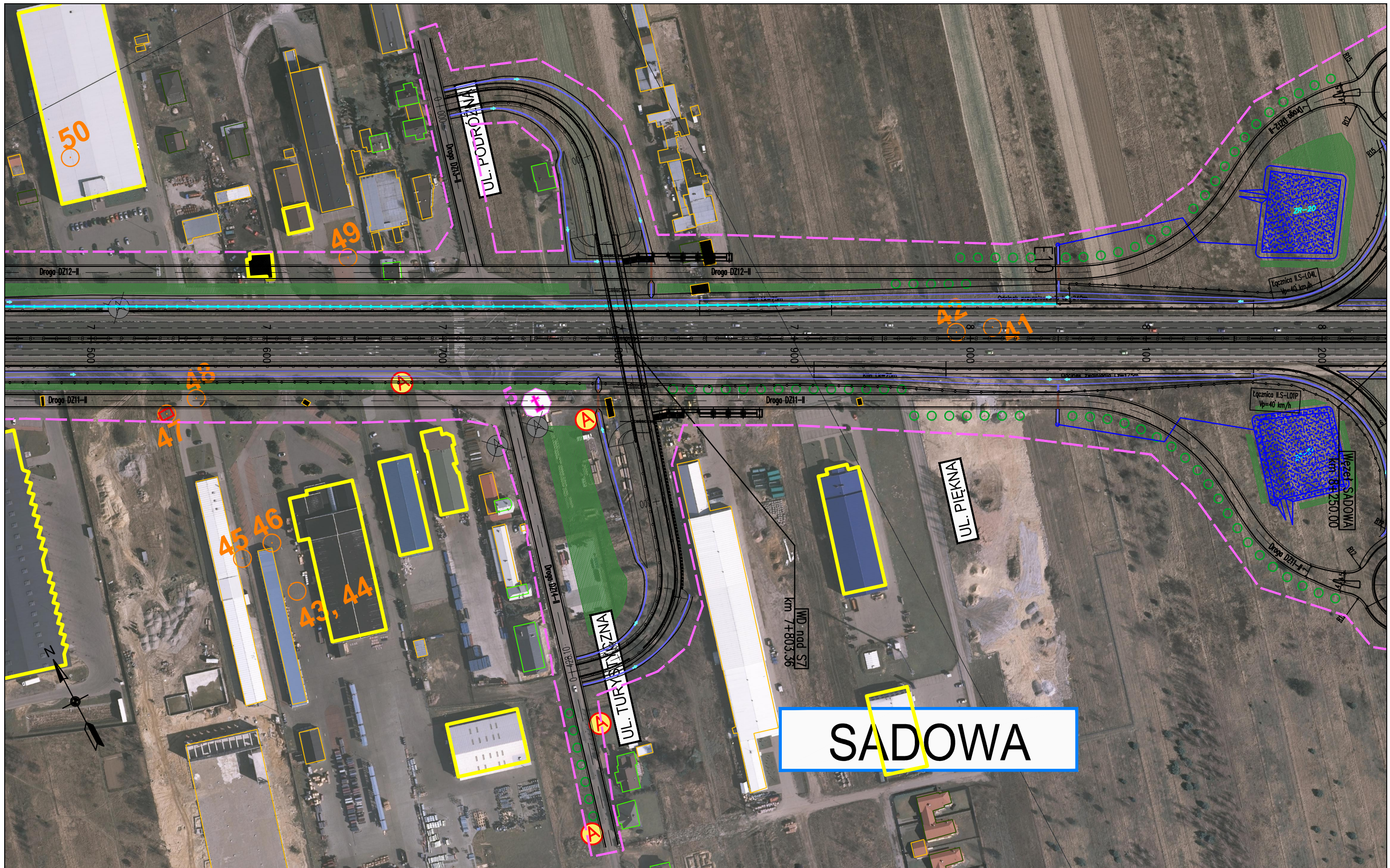

ZADANIE
OKREŚLENIE PRZEBIEGU PÓŁNOCNEGO WYLOTU Z WARSZAWY DROGI EKSPRESOWEJ S-7 W KIERUNKU GDAŃSKA NA ODCINKU CZOSNÓW Z TRASĄ ARMII KRAJOWEJ W WARSZAWIE WRAZ Z MATERIAŁAMI DO WNIOSKU O UZYSKANIE DECYZJI O ŚRODOWISKOWYCH UWARUNKOWANIACH ORAZ RAPORTEM O ODDZIAŁYWANIU NA ŚRODOWISKO

JEDNOSTKA PROJEKTOWA

INWESTOR

NAZWA OPRACOWANIA

TRAKT sp. z o.o. sp.k.
 40-159 Katowice, ul. Jesionowa 15
 tel: (0-32) 228-12-70, fax: (0-32) 220-70-04
 trakt@trakt.eu

GENERALNA DYREKCJA DRÓG
 KRAJOWYCH I AUTOSTRAD
 03-808 Warszawa
 ul. Mińska 25



A. CZĘŚĆ OGÓLNA
 A2. CZĘŚĆ RYSUNKOWA
 TYTUŁ RYSUNKU
**PLAN SYTUACYJNY
 WARIANT II KM 7+500 – 8+100**

NR UMOWY 628/12	SKALA 1:2000	DATA MAJ 2013	STADIUM STEŚ	BRANŻA WIELOBRANŻOWY	NR RYS. 03.15/A-A2-01
--------------------	-----------------	---------------------	-----------------	-------------------------	--------------------------

FUNKCJA	IMIĘ I NAZWISKO	BRANŻA	SPECJALNOŚĆ/NUMER UPRAWNIENI	PODPIS
Projektant prowadzący	dr inż. Grzegorz Nowaczyk	drogi	drogowa UW-579/89	<i>[Signature]</i>
Projektant	mgr inż. Michał Czauderna	drogi	SLK/1212/POOD/06	M. Czauderna
Projektant	mgr inż. Bogdan Burcek	mosty	konstr.-bud. 109/98 BB	<i>[Signature]</i>
Projektant	inż. Czesław Maciejczyk	elektr.	sieci inst. i urządzeń 308/66	<i>[Signature]</i>
Projektant	mgr inż. Katarzyna Mazur	wod-kan	instalacyjna SLK/3419/POOS/10	<i>[Signature]</i>
Projektant	mgr inż. Jacek Szymanski	telekom	telekom. DTT-TU/2125/01/U	<i>[Signature]</i>
Projektant	mgr inż. Paweł Szpytma	gazowa	instalacyjna MAP/0255/PWOS/10	<i>[Signature]</i>
Projektant	mgr inż. Andrzej Kieczka	ochrona środowiska		<i>[Signature]</i>

WĘZEL SADOWA

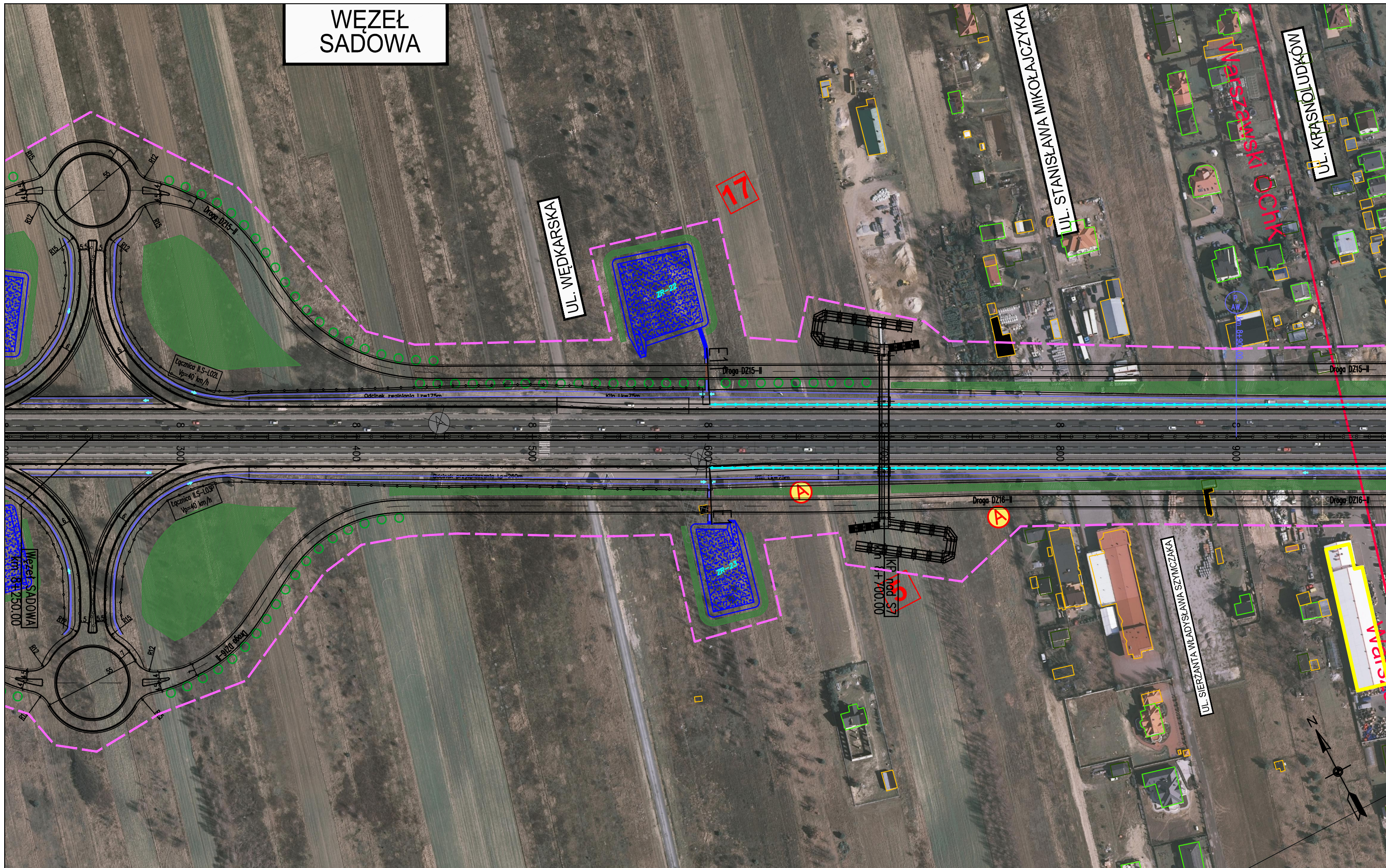

ZADANIE
OKREŚLENIE PRZEBIEGU PÓŁNOCNEGO WYLOTU Z WARSZAWY DRÓGI EKSPRESOWEJ S-7 W KIERUNKU GDAŃSKA NA ODCINKU CZOSNÓW Z TRASĄ ARMII KRAJOWEJ W WARSZAWIE WRAZ Z MATERIAŁAMI DO WNIOSKU O UZYSKANIE DECYZJI O ŚRODOWISKOWYCH UWARUNKOWANIACH ORAZ RAPORTEM O ODDZIAŁYWANIU NA ŚRODOWISKO

JEDNOSTKA PROJEKTOWA

INWESTOR

NAZWA OPRACOWANIA

A. CZĘŚĆ OGÓLNA
 A2. CZĘŚĆ RYSUNKOWA

TRAKT sp. z o.o. sp.k.
 40-159 Katowice, ul. Jesionowa 15
 tel: (0-32) 228-12-70, fax: (0-32) 220-70-04
 trakt@trakt.eu

GENERALNA DYREKCJA DRÓG
 KRAJOWYCH I AUTOSTRAD
 03-808 Warszawa
 ul. Mińska 25



TYTUŁ RYSUNKU

PLAN SYTUACYJNY
 WARIANT II KM 8+100 – 8+950

NR UMOWY	SKALA	DATA	STADIUM	BRANŻA	NR RYS.
628/12	1:2000	MAJ 2013	STEŚ	WIELOBRANŻOWY	03.16/A-A2-01

FUNKCJA	IMIĘ I NAZWISKO	BRANŻA	SPECJALNOŚĆ/NUMER UPRAWNIENI	PODPIS
Projektant prowadzący	dr inż. Grzegorz Nowaczyk	drogi	drogowa UW-579/89	<i>[Signature]</i>
Projektant	mgr inż. Michał Czauderna	drogi	SLK/1212/POOD/06	M.Czauderna
Projektant	mgr inż. Bogdan Burcek	mosty	konstr.-bud. 109/98 BB	<i>[Signature]</i>
Projektant	inż. Czesław Maciejczyk	elektr.	sieci inst. i urządzeń 308/66	<i>[Signature]</i>
Projektant	mgr inż. Katarzyna Mazur	wod-kan	instalacyjna SLK/3419/POOS/10	<i>[Signature]</i>
Projektant	mgr inż. Jacek Szymanski	telekom	telekom. DTT-TU/2125/01/U	<i>[Signature]</i>
Projektant	mgr inż. Paweł Szpytma	gazowa	instalacyjna MAP/0255/PWOS/10	<i>[Signature]</i>
Projektant	mgr inż. Andrzej Kieczka	ochrona środowiska		<i>[Signature]</i>

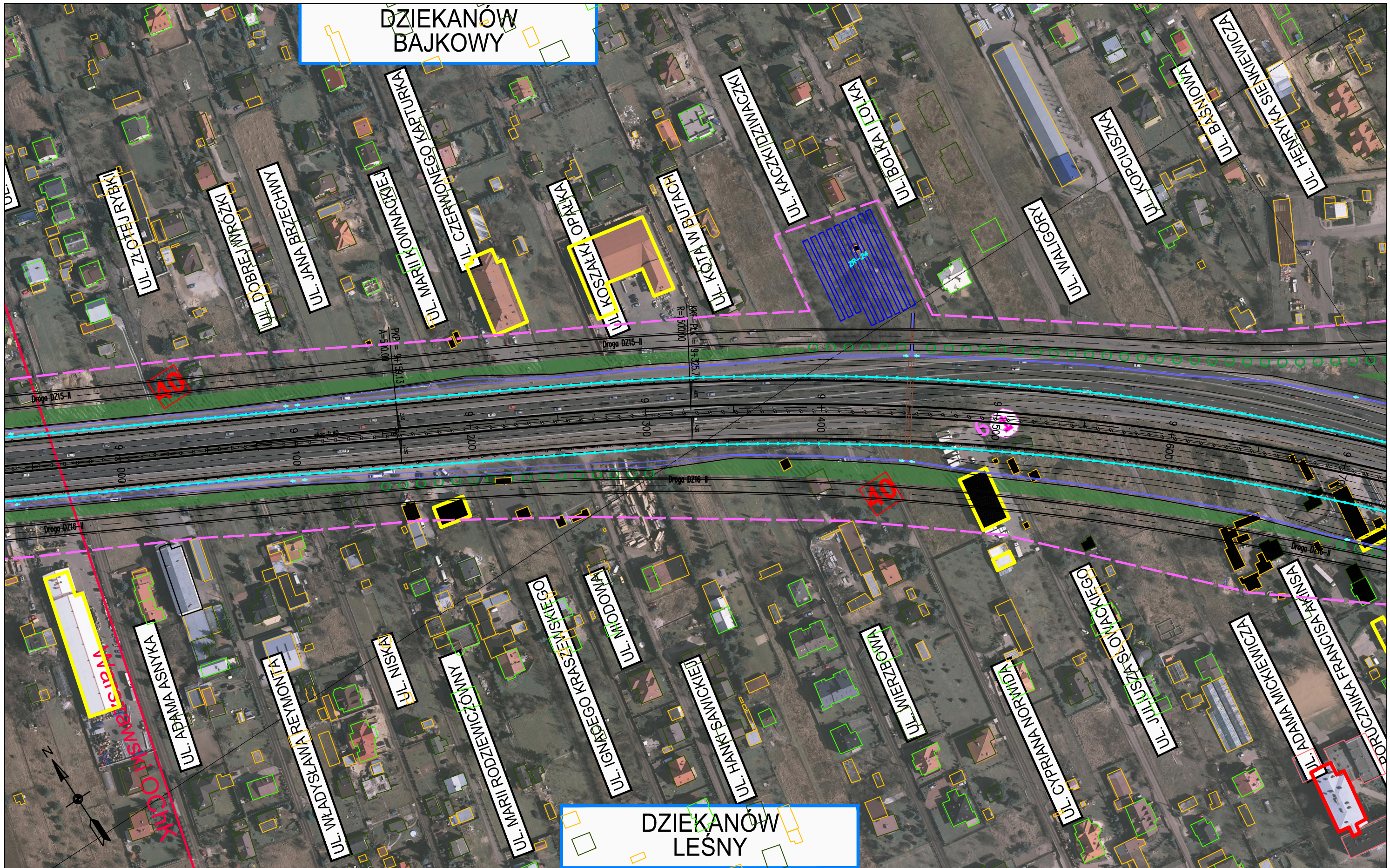

**DZIEKANÓW
BAJKOWY**

**DZIEKANÓW
LEŚNY**

ZADANIE
**OKREŚLENIE PRZEBIEGU PÓŁNOCNEGO WYLOTU Z WARSZAWY DROGI EKSPRESOWEJ S-7 W KIERUNKU GDAŃSKA NA ODCINKU CZOSNÓW Z TRASĄ ARMII KRAJOWEJ W WARSZAWIE
 WRAZ Z MATERIAŁAMI DO WNIOSKU O UZYSKANIE DECYZJI O ŚRODOWISKOWYCH UWARUNKOWANIACH ORAZ RAPORTEM O ODDZIAŁYWANIU NA ŚRODOWISKO**

JEDNOSTKA PROJEKTOWA

INWESTOR

NAZWA OPRACOWANIA

TRAKT sp. z o.o. sp.k.
 40-159 Katowice, ul. Jesionowa 15
 tel: (0-32) 228-12-70, fax: (0-32) 220-70-04
 trakt@trakt.eu

GENERALNA DYREKCJA DRÓG
 KRAJOWYCH I AUTOSTRAD
 03-808 Warszawa
 ul. Mińska 25



A. CZĘŚĆ OGÓLNA
 A2. CZĘŚĆ RYSUNKOWA
 TYTUŁ RYSUNKU
**PLAN SYTUACYJNY
 WARIANT II KM 8+950 – 9+700**

NR UMOWY 628/12	SKALA 1:2000	DATA MAJ 2013	STADIUM STĘS	BRANŻA WIELOBRANŻOWY	NR RYS. 03.17/A-A2-01
--------------------	-----------------	---------------------	-----------------	-------------------------	--------------------------

FUNKCJA	IMIĘ I NAZWISKO	BRANŻA	SPECJALNOŚĆ/NUMER UPRAWNIENI	PODPIS
Projektant prowadzący	dr inż. Grzegorz Nowaczyk	drogi	drogowa UW-579/89	<i>[Signature]</i>
Projektant	mgr inż. Michał Czaundera	drogi	SLK/1212/POOD/06	M.Czaundera
Projektant	mgr inż. Bogdan Burcek	mosty	konstr.-bud. 109/98 BB	<i>[Signature]</i>
Projektant	inż. Czesław Maciejczyk	elektr.	sieci inst. i urządzeń 308/66	<i>[Signature]</i>
Projektant	mgr inż. Katarzyna Mazur	wod-kan	instalacyjna SLK/3419/POOS/10	<i>[Signature]</i>
Projektant	mgr inż. Jacek Szymanski	telekom	telekom. DTT-TU/2125/01/U	<i>[Signature]</i>
Projektant	mgr inż. Paweł Szpytma	gazowa	instalacyjna MAP/0255/PWOS/10	<i>[Signature]</i>
Projektant	mgr inż. Andrzej Kieczka	ochrona środowiska		<i>[Signature]</i>

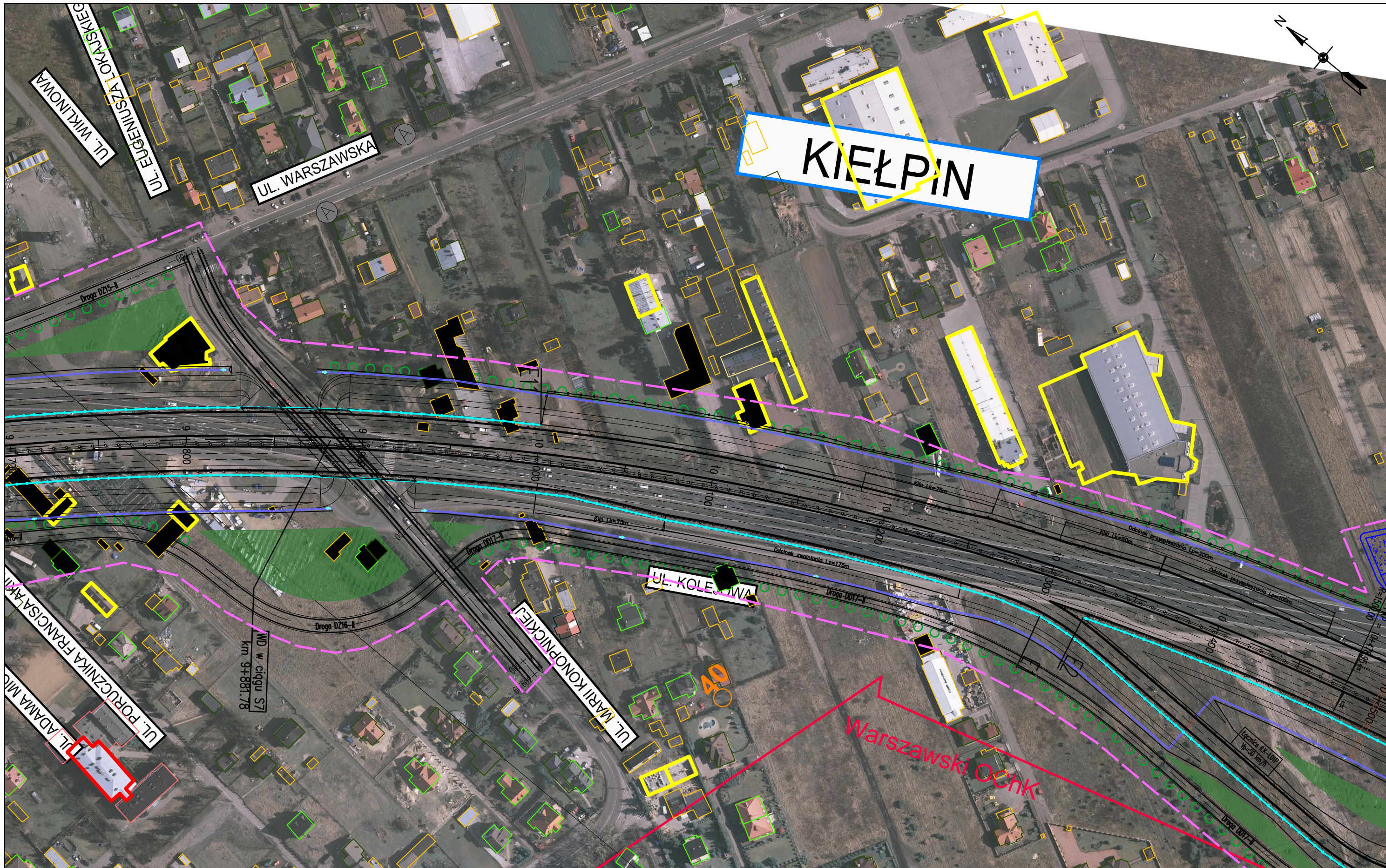

ZADANIE
OKREŚLENIE PRZEBIEGU PÓŁNOCNEGO WYLOTU Z WARSZAWY DROGI EKSPRESOWEJ S-7 W KIERUNKU GDAŃSKA NA ODCINKU CZOSNÓW Z TRASĄ ARMII KRAJOWEJ W WARSZAWIE WRAZ Z MATERIAŁAMI DO WNIOSKU O UZYSKANIE DECYZJI O ŚRODOWISKOWYCH UWARUNKOWANIACH ORAZ RAPORTEM O ODDZIAŁYWANIU NA ŚRODOWISKO

JEDNOSTKA PROJEKTOWA

INWESTOR

NAZWA OPRACOWANIA

A. CZĘŚĆ OGÓLNA
 A2. CZĘŚĆ RYSUNKOWA

TRAKT sp. z o.o. sp.k.
 40-159 Katowice, ul. Jesionowa 15
 tel: (0-32) 228-12-70, fax: (0-32) 220-70-04
 trakt@trakt.eu

GENERALNA DYREKCJA DRÓG
 KRAJOWYCH I AUTOSTRAD
 03-808 Warszawa
 ul. Mińska 25



TYTUŁ RYSUNKU
 PLAN SYTUACYJNY
 WARIANT II KM 9+700 – 10+450

NR UMOWY 628/12	SKALA 1:2000	DATA MAJ 2013	STADIUM STEŚ	BRANŻA WIELOBRANŻOWY	NR RYS. 03.18/A-A2-01
--------------------	-----------------	---------------------	-----------------	-------------------------	--------------------------

FUNKCJA	IMIĘ I NAZWISKO	BRANŻA	SPECJALNOŚĆ/NUMER UPRAWNIENI	PODPIS
Projektant prowadzący	dr inż. Grzegorz Nowaczyk	drogi	drogowa UW-579/89	
Projektant	mgr inż. Michał Czaundera	drogi	SLK/1212/POOD/06	M.Czaundera
Projektant	mgr inż. Bogdan Burcek	mosty	konstr.-bud. 109/98 BB	
Projektant	inż. Czesław Maciejczyk	elektr.	sieci inst. i urządzeń 308/66	
Projektant	mgr inż. Katarzyna Mazur	wod-kan	instalacyjna SLK/3419/POOS/10	
Projektant	mgr inż. Jacek Szymanski	telekom	telekom. DTT-TU/2125/01/U	
Projektant	mgr inż. Paweł Szytma	gazowa	instalacyjna MAP/0255/PWOS/10	
Projektant	mgr inż. Andrzej Kiecicka	ochrona środowiska		

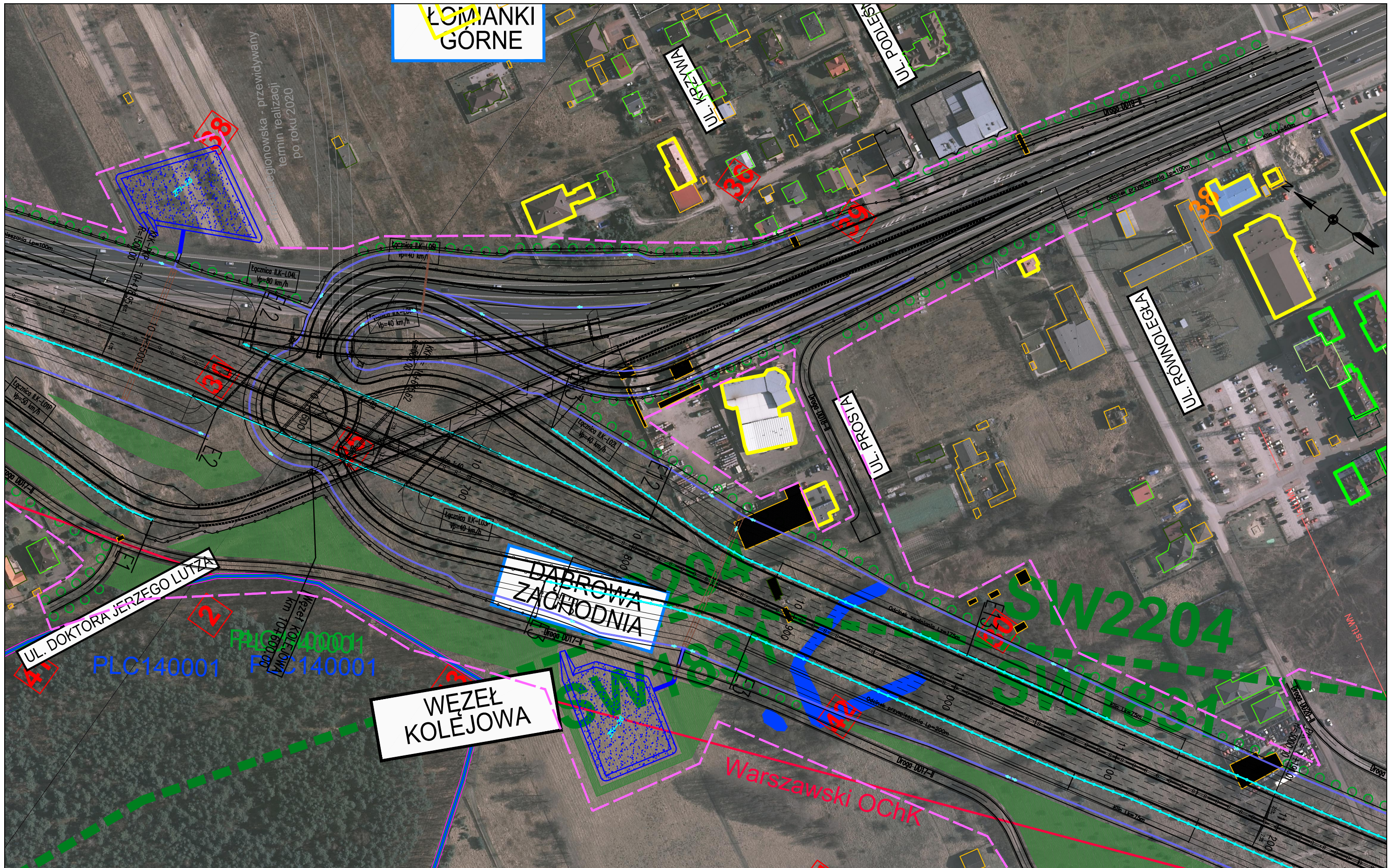

ZADANIE
OKREŚLENIE PRZEBIEGU PÓŁNOCNEGO WYLOTU Z WARSZAWY DROGI EKSPRESOWEJ S-7 W KIERUNKU GDAŃSKA NA ODCINKU CZOSNÓW Z TRASĄ ARMII KRAJOWEJ W WARSZAWIE WRAZ Z MATERIAŁAMI DO WNIOSKU O UZYSKANIE DECYZJI O ŚRODOWISKOWYCH UWARUNKOWANIACH ORAZ RAPORTEM O ODDZIAŁYWANIU NA ŚRODOWISKO

JEDNOSTKA PROJEKTOWA



TRAKT sp. z o.o. sp.k.
 40-159 Katowice, ul. Jesionowa 15
 tel: (0-32) 228-12-70, fax: (0-32) 220-70-04
 trakt@trakt.eu

INWESTOR

GENERALNA DYREKCJA DRÓG
 KRAJOWYCH I AUTOSTRAD
 03-808 Warszawa
 ul. Mińska 25



NAZWA OPRACOWANIA
 A. CZĘŚĆ OGÓLNA
 A2. CZĘŚĆ RYSUNKOWA

TYTUŁ RYSUNKU
 PLAN SYTUACYJNY
 WARIANT II KM 10+450 – 11+200

NR UMOWY	SKALA	DATA	STADIUM	BRANŻA	NR RYS.
628/12	1:2000	MAJ 2013	STEŚ	WIELOBRANŻOWY	03.19/A-A2-01

FUNKCJA	IMIĘ I NAZWISKO	BRANŻA	SPECJALNOŚĆ/NUMER UPRAWNIENI	PODPIS
Projektant prowadzący	dr inż. Grzegorz Nowaczyk	drogi	drogowa UW-579/89	<i>[Signature]</i>
Projektant	mgr inż. Michał Czauderna	drogi	SLK/1212/POOD/06	M.Czauderna
Projektant	mgr inż. Bogdan Burcek	mosty	konstr.-bud. 109/98 BB	<i>[Signature]</i>
Projektant	inż. Czesław Maciejczyk	elektr.	sieci inst. i urządzeń 308/66	<i>[Signature]</i>
Projektant	mgr inż. Katarzyna Mazur	wod-kan	instalacyjna SLK/3419/POOS/10	<i>[Signature]</i>
Projektant	mgr inż. Jacek Szymanski	telekom	telekom. DTT-TU/2125/01/U	<i>[Signature]</i>
Projektant	mgr inż. Paweł Szpytma	gazowa	instalacyjna MAP/0255/PWOS/10	<i>[Signature]</i>
Projektant	mgr inż. Andrzej Kieczka	ochrona środowiska		<i>[Signature]</i>



ZADANIE
OKREŚLENIE PRZEBIEGU PÓLNOCNIEGO WYLOTU Z WARSZAWY DROGI EKSPRESOWEJ S-7 W KIERUNKU GDAŃSKA NA ODCINKU CZOSNÓW Z TRASĄ ARMII KRAJOWEJ W WARSZAWIE WRAZ Z MATERIAŁAMI DO WNIOSKU O UZYSKANIE DECYZJI O ŚRODOWISKOWYCH UWARUNKOWANIACH ORAZ RAPORTEM O ODDZIAŁYWIANIU NA ŚRODOWISKO

JEDNOSTKA PROJEKTOWA

INWESTOR

NAZWA OPRACOWANIA

TRAKT sp. z o.o. sp.k.
 40-159 Katowice, ul. Jesionowa 15
 tel: (0-32) 228-12-70, fax: (0-32) 220-70-04
 trakt@trakt.eu

GENERALNA DYREKCJA DRÓG
 KRAJOWYCH I AUTOSTRAD
 03-808 Warszawa
 ul. Mińska 25



A. CZĘŚĆ OGÓLNA
 A2. CZĘŚĆ RYSUNKOWA
 TYTUŁ RYSUNKU
**PLAN SYTUACYJNY
 WARIANT II KM 11+100 – 11+840**

NR UMOWY 628/12	SKALA 1:2000	DATA MAJ 2013	STADIUM STEŚ	BRANŻA WIELOBRANŻOWY	NR RYS. 03.20/A-A2-01
--------------------	-----------------	---------------------	-----------------	-------------------------	---------------------------------

FUNKCJA	IMIĘ I NAZWISKO	BRANŻA	SPECJALNOŚĆ/NUMER UPRAWNIENI	PODPIS
Projektant prowadzący	dr inż. Grzegorz Nowaczyk	drogi	drogowa UW-579/89	<i>Grzegorz Nowaczyk</i>
Projektant	mgr inż. Michał Czauderna	drogi	SLK/1212/POOD/06	<i>M. Czauderna</i>
Projektant	mgr inż. Bogdan Burcek	mosty	konstr.-bud. 109/98 BB	<i>Bogdan Burcek</i>
Projektant	inż. Czesław Maciejczyk	elektr.	sieci inst. i urządzeń 308/66	<i>Czesław Maciejczyk</i>
Projektant	mgr inż. Katarzyna Mazur	wod-kan	instalacyjna SLK/3419/POOS/10	<i>Katarzyna Mazur</i>
Projektant	mgr inż. Jacek Szymanski	telekom	telekom. DTT-TU/2125/01/U	<i>Jacek Szymanski</i>
Projektant	mgr inż. Paweł Szpytma	gazowa	instalacyjna MAP/0255/PWOS/10	<i>Paweł Szpytma</i>
Projektant	mgr inż. Andrzej Kieczka	ochrona środowiska		<i>Andrzej Kieczka</i>

powiat warszawski zachodni
gmina ŁOMIANKI

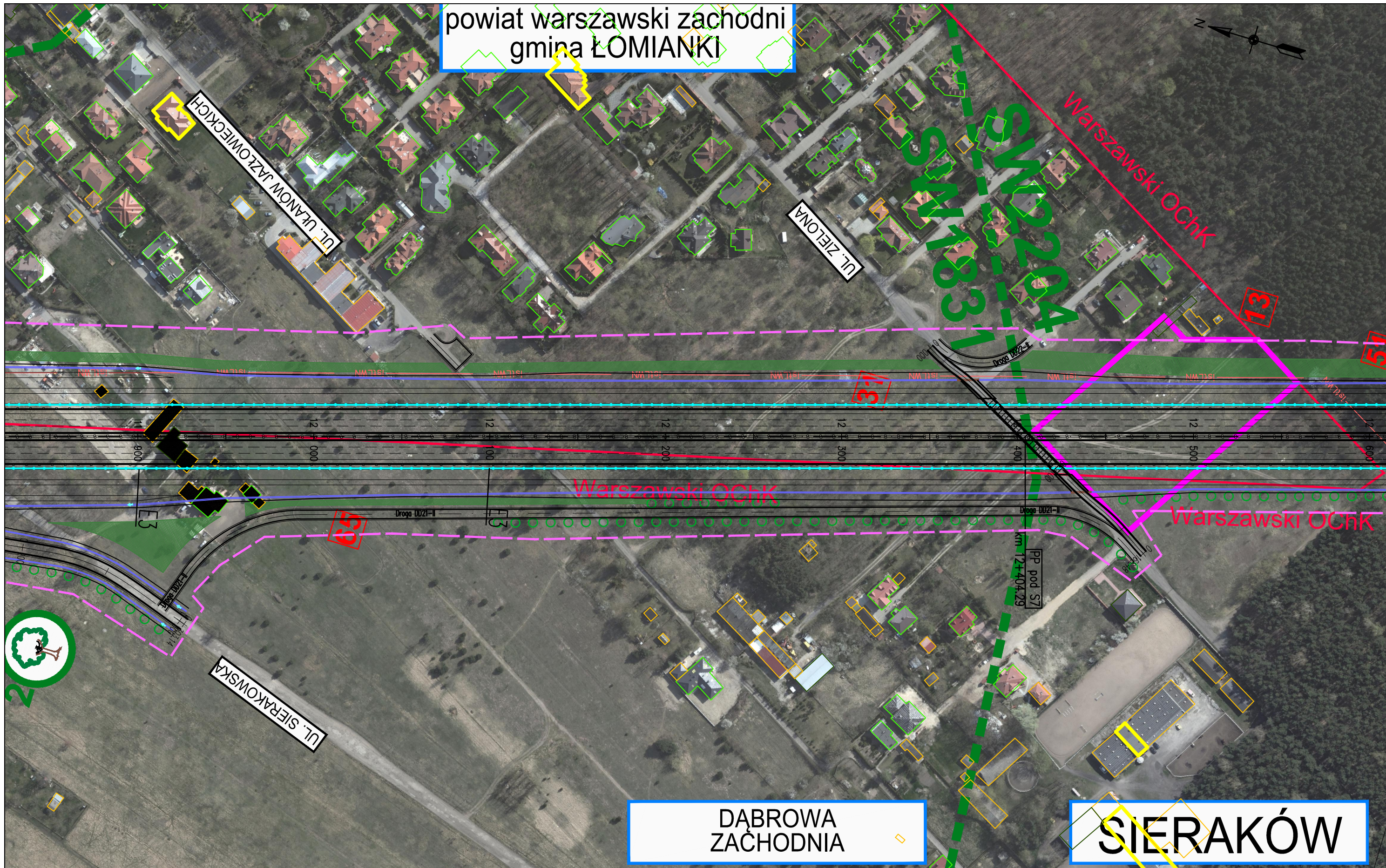

DĄBROWA
ZACHODNIA

SIERAKÓW

ZADANIE
OKREŚLENIE PRZEBIEGU PÓŁNOCNEGO WYLOTU Z WARSZAWY DRÓGI EKSPRESOWEJ S-7 W KIERUNKU GDAŃSKA NA ODCINKU CZOSNÓW Z TRASĄ ARMII KRAJOWEJ W WARSZAWIE
WRAZ Z MATERIAŁAMI DO WNIOSKU O UZYSKANIE DECYZJI O ŚRODOWISKOWYCH UWARUNKOWANIACH ORAZ RAPORTEM O ODDZIAŁYWANIU NA ŚRODOWISKO

JEDNOSTKA PROJEKTOWA

INWESTOR

NAZWA OPRACOWANIA

A. CZĘŚĆ OGÓLNA
A2. CZĘŚĆ RYSUNKOWA

TRAKT sp. z o.o. sp.k.
40-159 Katowice, ul. Jesionowa 15
tel: (0-32) 228-12-70, fax: (0-32) 220-70-04
trakt@trakt.eu

GENERALNA DYREKCJA DRÓG
KRAJOWYCH I AUTOSTRAD
03-808 Warszawa
ul. Mińska 25



TYTUŁ RYSUNKU

PLAN SYTUACYJNY
WARIANT II KM 11+840 – 12+600

NR UMÓWY 628/12	SKALA 1:2000	DATA MAJ 2013	STADIUM STEŚ	BRANŻA WIELOBRANŻOWY	NR RYS. 03.21/A-A2-01
--------------------	-----------------	---------------------	-----------------	-------------------------	--------------------------

FUNKCJA	IMIĘ I NAZWISKO	BRANŻA	SPECJALNOŚĆ/NUMER UPRAWNIENI	PODPIS
Projektant prowadzący	dr inż. Grzegorz Nowaczyk	drogi	drogowa UW-579/89	<i>[Signature]</i>
Projektant	mgr inż. Michał Czauderna	drogi	SLK/1212/POOD/06	M.Czauderna
Projektant	mgr inż. Bogdan Burcek	mosty	konstr.-bud. 109/98 BB	<i>[Signature]</i>
Projektant	inż. Czesław Maciejczyk	elektr.	sieci inst. i urządzeń 308/66	<i>[Signature]</i>
Projektant	mgr inż. Katarzyna Mazur	wod-kan	instalacyjna SLK/3419/POOS/10	<i>[Signature]</i>
Projektant	mgr inż. Jacek Szymanski	telekom	telekom. DTT-TU/2125/01/U	<i>[Signature]</i>
Projektant	mgr inż. Paweł Szpytma	gazowa	instalacyjna MAP/0255/PWOS/10	<i>[Signature]</i>
Projektant	mgr inż. Andrzej Kieczka	ochrona środowiska		<i>[Signature]</i>

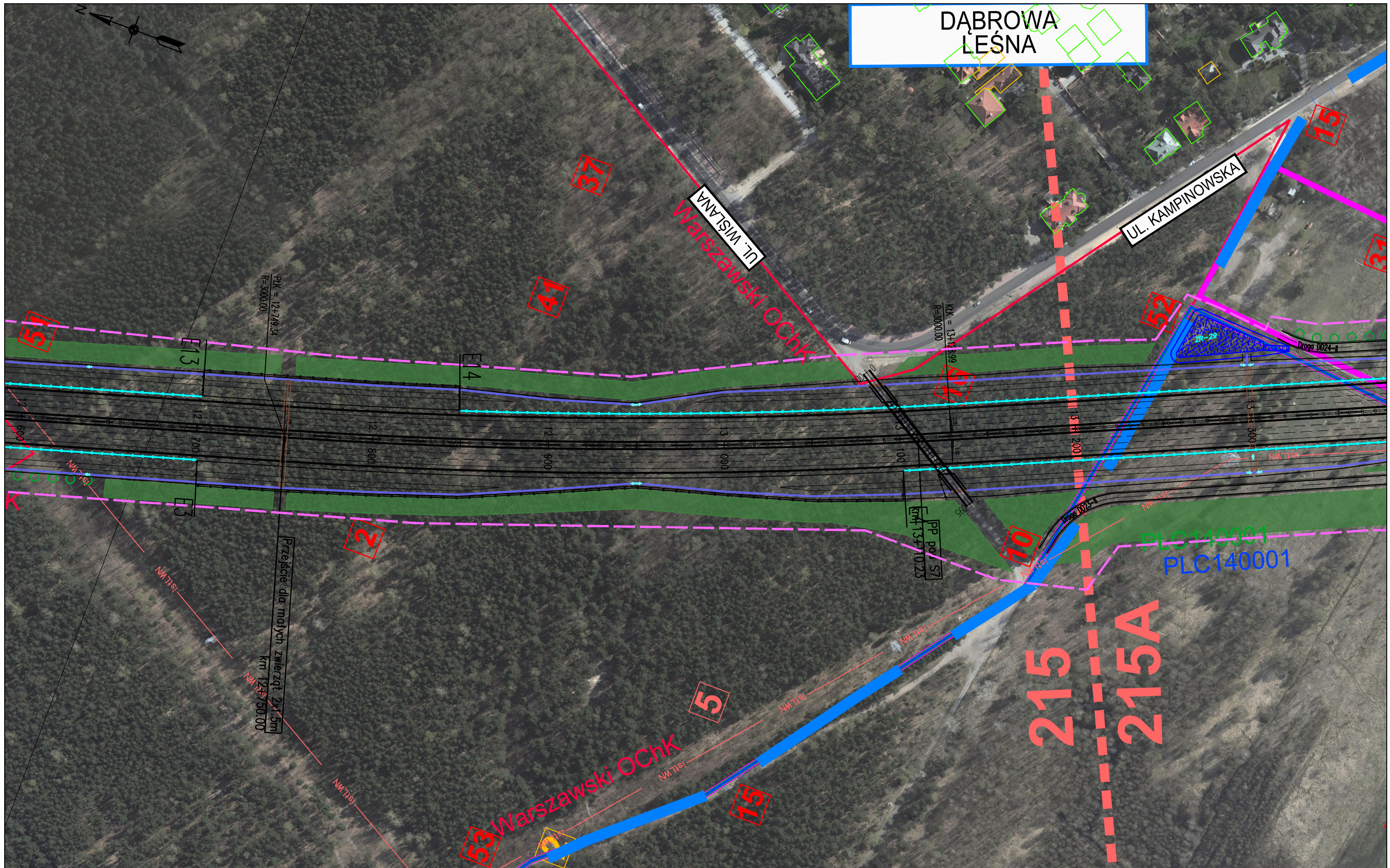

ZADANIE
OKREŚLENIE PRZEBIEGU PÓLNOCNego WYLOTU Z WARSZAWY DRUGI EKSPRESOWEJ S-7 W KIERUNKU GDAŃSKA NA ODCINKU CZOSNÓW Z TRASĄ ARMII KRAJOWEJ W WARSZAWIE WRAZ Z MATERIAŁAMI DO WNIOSKU O UZYSKANIE DECYZJI O ŚRODOWISKOWYCH UWARUNKOWANIACH ORAZ RAPORTEM O ODDZIAŁYWANIU NA ŚRODOWISKO

JEDNOSTKA PROJEKTOWA

INWESTOR

NAZWA OPRACOWANIA

TRAKT sp. z o.o. sp.k.
 40-159 Katowice, ul. Jesionowa 15
 tel: (0-32) 228-12-70, fax: (0-32) 220-70-04
 trakt@trakt.eu

GENERALNA DYREKCJA DRÓG
 KRAJOWYCH I AUTOSTRAD
 03-808 Warszawa
 ul. Mińska 25



A. CZĘŚĆ OGÓLNA
 A2. CZĘŚĆ RYSUNKOWA
 TYTUŁ RYSUNKU
 PLAN SYTUACYJNY
 WARIANT II KM 12+600 – 13+360

NR UMOWY	SKALA	DATA	STADIUM	BRANŻA	NR RYS.
628/12	1:2000	MAJ 2013	STEŚ	WIELOBRANŻOWY	03.22/A-A2-01

FUNKCJA	IMIĘ I NAZWISKO	BRANŻA	SPECJALNOŚĆ/NUMER UPRAWNIENI	PODPIS
Projektant prowadzący	dr inż. Grzegorz Nowaczyk	drogi	drogowa UW-579/89	
Projektant	mgr inż. Michał Czauderna	drogi	SLK/1212/POOD/06	M.Czauderna
Projektant	mgr inż. Bogdan Burcek	mosty	konstr.-bud. 109/98 BB	
Projektant	inż. Czesław Maciejczyk	elektr.	sieci inst. i urządzeń 308/66	
Projektant	mgr inż. Katarzyna Mazur	wod-kan	instalacyjna SLK/3419/POOS/10	
Projektant	mgr inż. Jacek Szymanski	telekom	telekom. DTT-TU/2125/01/U	
Projektant	mgr inż. Paweł Szpytma	gazowa	instalacyjna MAP/0255/PWOS/10	
Projektant	mgr inż. Andrzej Kieczka	ochrona środowiska		

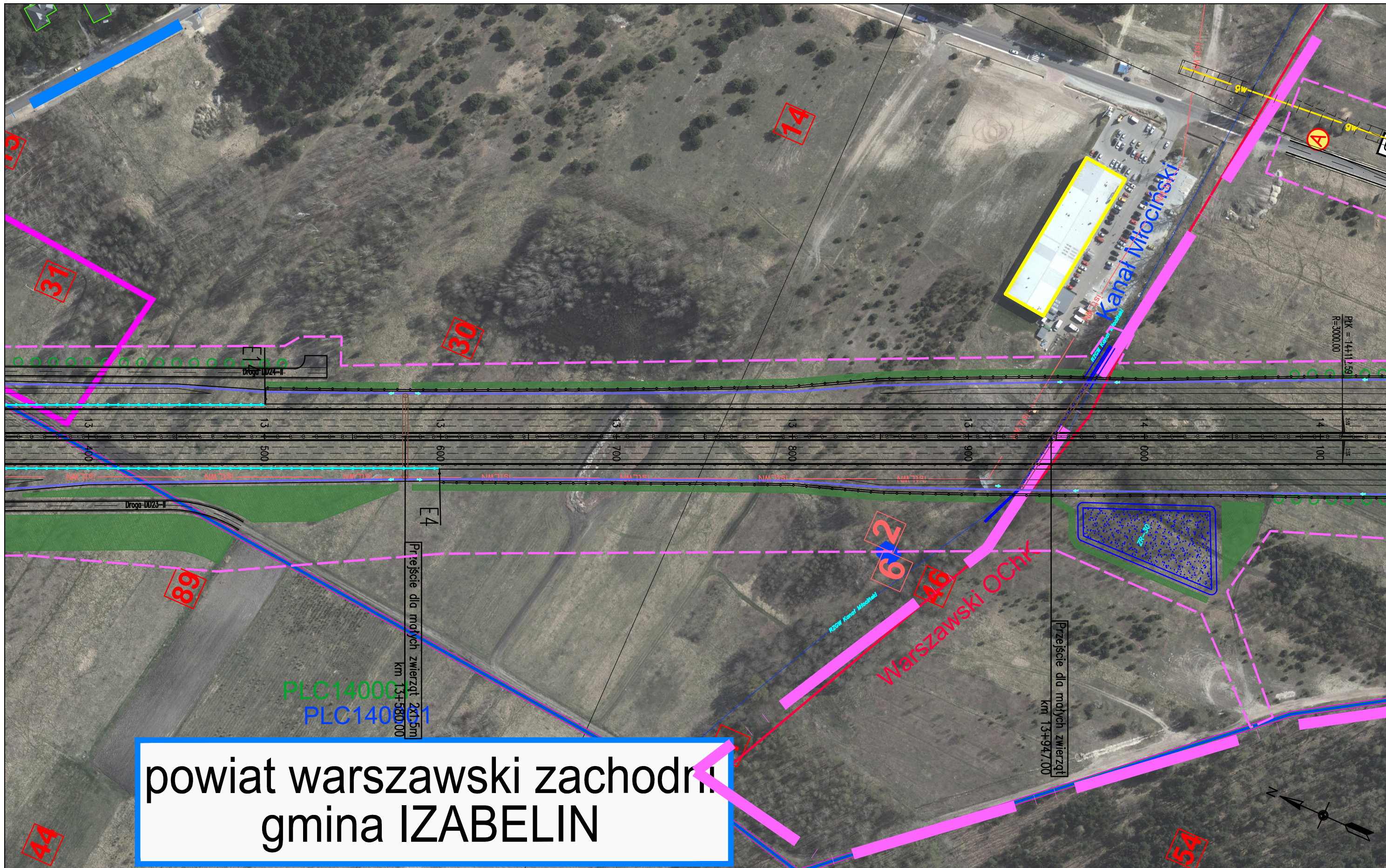

powiat warszawski zachodni gmina IZABELIN

ZADANIE
OKREŚLENIE PRZEBIEGU PÓŁNOCNEGO WYLOTU Z WARSZAWY DRÓGI EKSPRESOWEJ S-7 W KIERUNKU GDAŃSKA NA ODCINKU CZOSNÓW Z TRASĄ ARMII KRAJOWEJ W WARSZAWIE WRAZ Z MATERIAŁAMI DO WNIOSKU O UZYSKANIE DECYZJI O ŚRODOWISKOWYCH UWARUNKOWANIACH ORAZ RAPORTEM O ODDZIAŁYWANIU NA ŚRODOWISKO

JEDNOSTKA PROJEKTOWA

INWESTOR

NAZWA OPRACOWANIA

TRAKT sp. z o.o. sp.k.
 40-159 Katowice, ul. Jesionowa 15
 tel: (0-32) 228-12-70, fax: (0-32) 220-70-04
 trakt@trakt.eu

GENERALNA DYREKCJA DRÓG
 KRAJOWYCH I AUTOSTRAD
 03-808 Warszawa
 ul. Mińska 25



A. CZĘŚĆ OGÓLNA
 A2. CZĘŚĆ RYSUNKOWA
 TYTUŁ RYSUNKU
 PLAN SYTUACYJNY
 WARIANT II KM 13+360 – 14+100

NR UMOWY 628/12	SKALA 1:2000	DATA MAJ 2013	STADIUM STEŚ	BRANŻA WIELOBRANŻOWY	NR RYS. 03.23/A-A2-01
--------------------	-----------------	---------------------	-----------------	-------------------------	--------------------------

FUNKCJA	IMIĘ I NAZWISKO	BRANŻA	SPECJALNOŚĆ/NUMER UPRAWNIENI	PODPIS
Projektant prowadzący	dr inż. Grzegorz Nowaczyk	drogi	drogowa UW-579/89	<i>[Signature]</i>
Projektant	mgr inż. Michał Czauderna	drogi	SLK/1212/POOD/06	M.Czauderna
Projektant	mgr inż. Bogdan Burcek	mosty	konstr.-bud. 109/98 BB	<i>[Signature]</i>
Projektant	inż. Czesław Maciejczyk	elektr.	sieci inst. i urządzeń 308/66	<i>[Signature]</i>
Projektant	mgr inż. Katarzyna Mazur	wod-kan	instalacyjna SLK/3419/POOS/10	<i>[Signature]</i>
Projektant	mgr inż. Jacek Szymanski	telekom	telekom. DTT-TU/2125/01/U	<i>[Signature]</i>
Projektant	mgr inż. Paweł Szpytma	gazowa	instalacyjna MAP/0255/PWOS/10	<i>[Signature]</i>
Projektant	mgr inż. Andrzej Kieczka	ochrona środowiska		<i>[Signature]</i>

WOLKA
WĘGLOWA

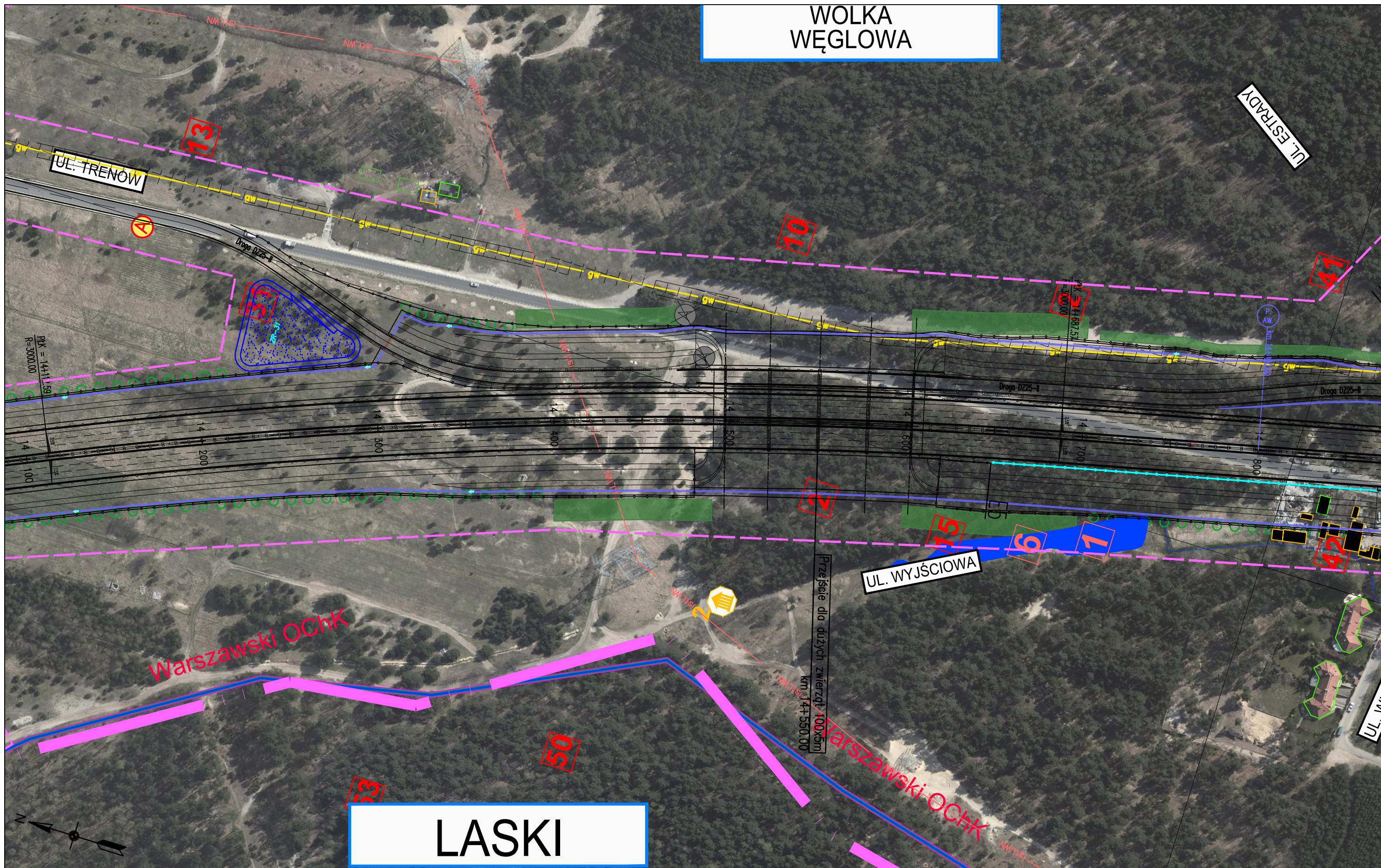

LASKI

ZADANIE
OKREŚLENIE PRZEBIEGU PÓLNOCNIEGO WYLOTU Z WARSZAWY DRÓGI EKSPRESOWEJ S-7 W KIERUNKU GDAŃSKA NA ODCINKU CZOSNÓW Z TRASĄ ARMII KRAJOWEJ W WARSZAWIE
WRAZ Z MATERIAŁAMI DO WNIOSKU O UZYSKANIE DECYZJI O ŚRODOWISKOWYCH UWARUNKOWANIACH ORAZ RAPORTEM O ODDZIAŁYWANIU NA ŚRODOWISKO

JEDNOSTKA PROJEKTOWA

INWESTOR

NAZWA OPRACOWANIA

A. CZĘŚĆ OGÓLNA
A2. CZĘŚĆ RYSUNKOWA

TRAKT sp. z o.o. sp.k.
40-159 Katowice, ul. Jesionowa 15
tel: (0-32) 228-12-70, fax: (0-32) 220-70-04
trakt@trakt.eu

GENERALNA DYREKCJA DRÓG
KRAJOWYCH I AUTOSTRAD
03-808 Warszawa
ul. Mińska 25



TYTUŁ RYSUNKU

PLAN SYTUACYJNY
WARIANT II KM 14+100 – 14+850

NR UMOWY 628/12	SKALA 1:2000	DATA MAJ 2013	STADIUM STEŚ	BRANŻA WIELOBRANŻOWY	NR RYS. 03.24/A-A2-01
--------------------	-----------------	---------------------	-----------------	-------------------------	--------------------------

FUNKCJA	IMIĘ I NAZWISKO	BRANŻA	SPECJALNOŚĆ/NUMER UPRAWNIENI	PODPIS
Projektant prowadzący	dr inż. Grzegorz Nowaczyk	drogi	drogowa UW-579/89	<i>[Signature]</i>
Projektant	mgr inż. Michał Czauderna	drogi	SLK/1212/POOD/06	M. Czauderna
Projektant	mgr inż. Bogdan Burcek	mosty	konstr.-bud. 109/98 BB	<i>[Signature]</i>
Projektant	inż. Czesław Maciejczyk	elektr.	sieci inst. i urządzeń 308/66	<i>[Signature]</i>
Projektant	mgr inż. Katarzyna Mazur	wod-kan	instalacyjna SLK/3419/POOS/10	<i>[Signature]</i>
Projektant	mgr inż. Jacek Szymański	telekom	telekom. DTT-TU/2125/01/U	<i>[Signature]</i>
Projektant	mgr inż. Paweł Szytma	gazowa	instalacyjna MAP/0255/PWOS/10	<i>[Signature]</i>
Projektant	mgr inż. Andrzej Kieczka	ochrona środowiska		<i>[Signature]</i>

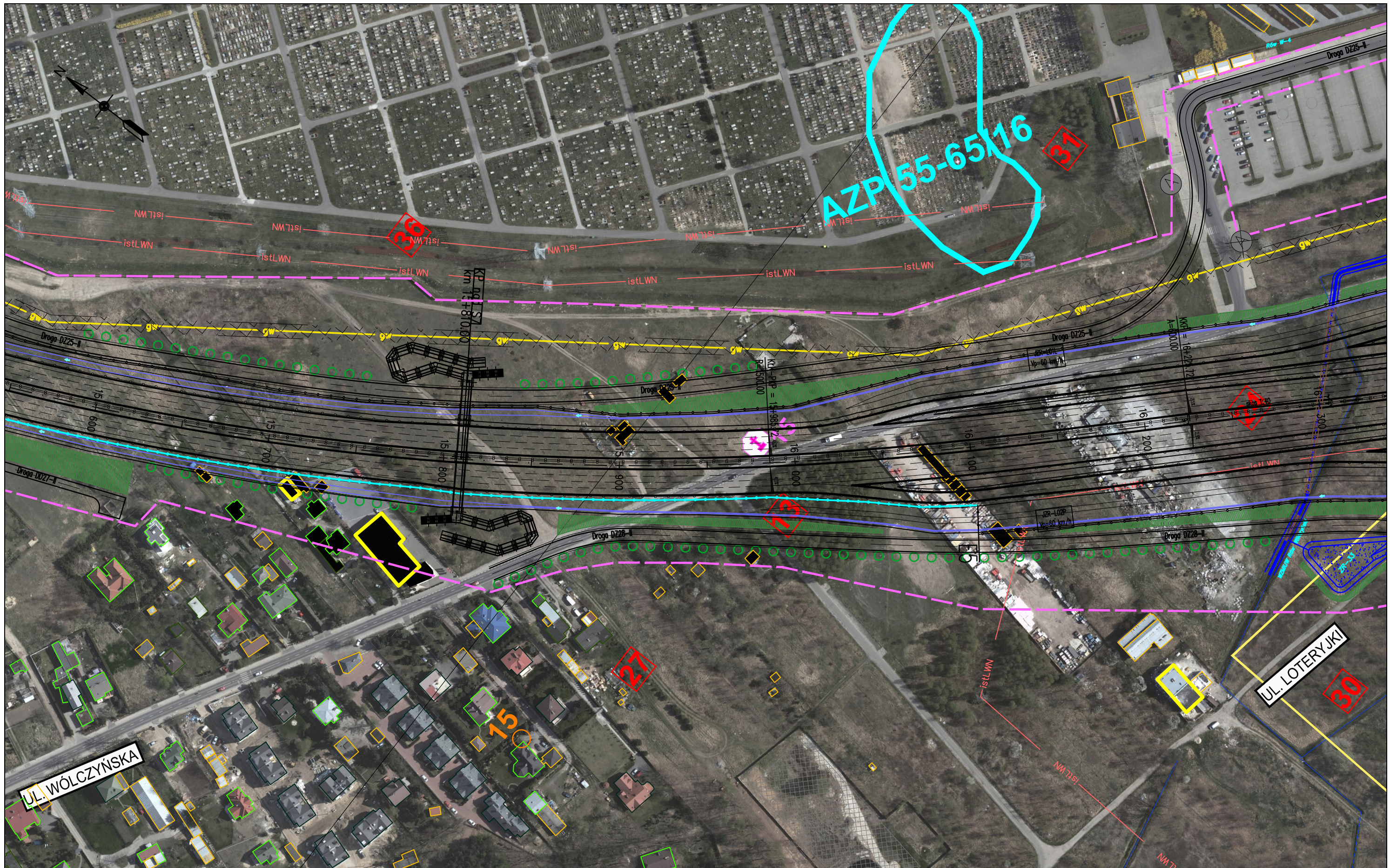

ZADANIE
OKREŚLENIE PRZEBIEGU PÓŁNOCNEGO WYLOTU Z WARSZAWY DROGI EKSPRESOWEJ S-7 W KIERUNKU GDAŃSKA NA ODCINKU CZOSNÓW Z TRASĄ ARMII KRAJOWEJ W WARSZAWIE WRAZ Z MATERIAŁAMI DO WNIOSKU O UZYSKANIE DECYZJI O ŚRODOWISKOWYCH UWARUNKOWANIACH ORAZ RAPORTEM O ODDZIAŁYWANIU NA ŚRODOWISKO

JEDNOSTKA PROJEKTOWA

INWESTOR

NAZWA OPRACOWANIA

A. CZĘŚĆ OGÓLNA
 A2. CZĘŚĆ RYSUNKOWA

TRAKT sp. z o.o. sp.k.
 40-159 Katowice, ul. Jesionowa 15
 tel: (0-32) 228-12-70, fax: (0-32) 220-70-04
 trakt@trakt.eu

GENERALNA DYREKCJA DRÓG
 KRAJOWYCH I AUTOSTRAD
 03-808 Warszawa
 ul. Mińska 25



TYTUŁ RYSUNKU
 PLAN SYTUACYJNY
 WARIANT II KM 15+600 – 16+350

NR UMOWY 628/12	SKALA 1:2000	DATA MAJ 2013	STADIUM STEŚ	BRANŻA WIELOBRANŻOWY	NR RYS. 03.26/A-A2-01
--------------------	-----------------	---------------------	-----------------	-------------------------	--------------------------

FUNKCJA	IMIĘ I NAZWISKO	BRANŻA	SPECJALNOŚĆ/NUMER UPRAWNIENI	PODPIS
Projektant prowadzący	dr inż. Grzegorz Nowaczyk	drogi	drogowa UW-579/89	<i>[Signature]</i>
Projektant	mgr inż. Michał Czauderna	drogi	SLK/1212/POOD/06	M.Czauderna
Projektant	mgr inż. Bogdan Burcek	mosty	konstr.-bud. 109/98 BB	<i>[Signature]</i>
Projektant	inż. Czesław Maciejczyk	elektr.	sieci inst. i urządzeń 308/66	<i>[Signature]</i>
Projektant	mgr inż. Katarzyna Mazur	wod-kan	instalacyjna SLK/3419/POOS/10	<i>[Signature]</i>
Projektant	mgr inż. Jacek Szymanski	telekom	telekom. DTT-TU/2125/01/U	<i>[Signature]</i>
Projektant	mgr inż. Paweł Szpytma	gazowa	instalacyjna MAP/0255/PWOS/10	<i>[Signature]</i>
Projektant	mgr inż. Andrzej Kieczka	ochrona środowiska		<i>[Signature]</i>

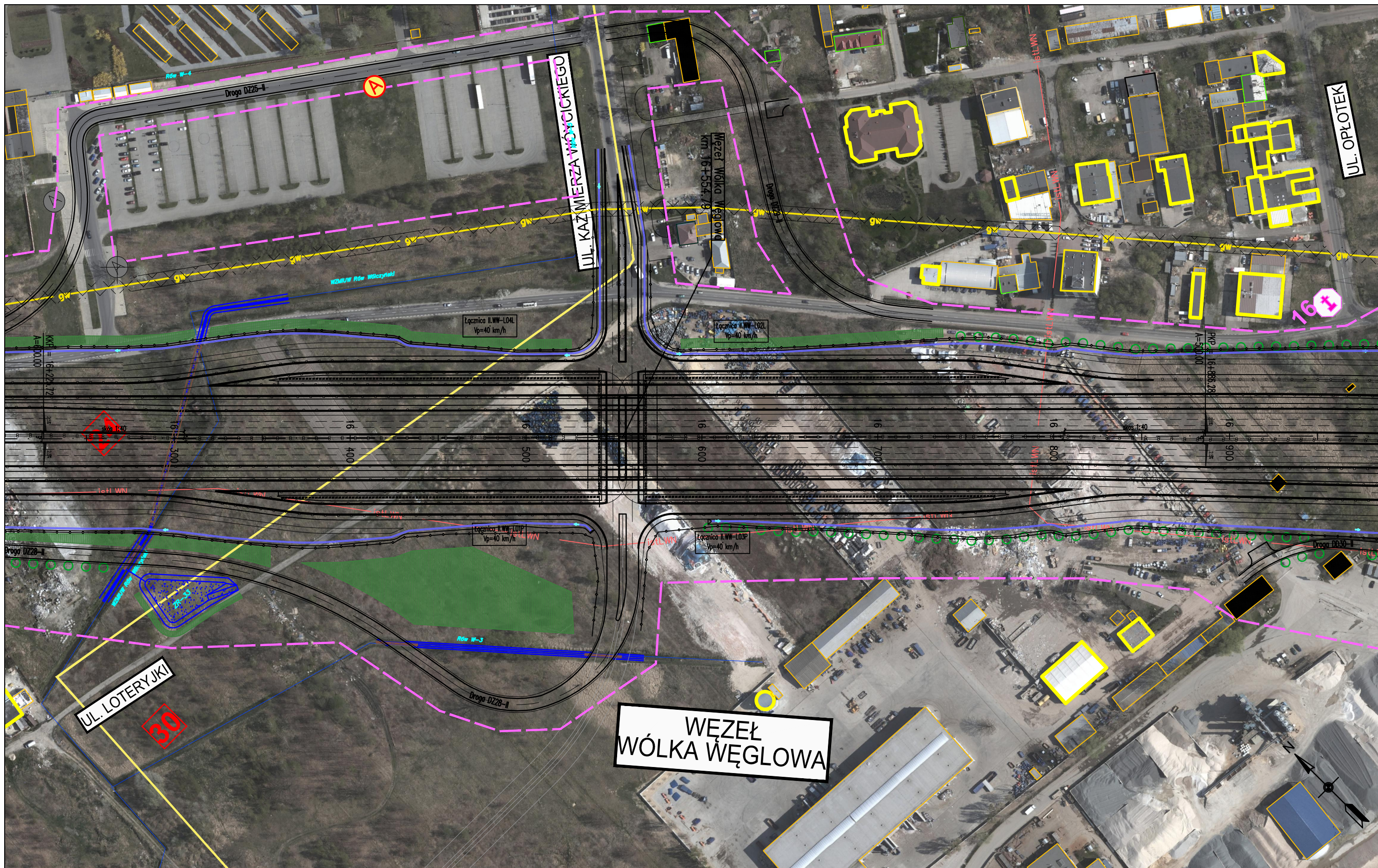

**WĘZEŁ
WÓLKA WĘGLOWA**

ZADANIE
OKREŚLENIE PRZEBIEGU PÓŁNOCNEGO WYLOTU Z WARSZAWY DROGI EKSPRESOWEJ S-7 W KIERUNKU GDAŃSKA NA ODCINKU CZOSNÓW Z TRASĄ ARMII KRAJOWEJ W WARSZAWIE WRAZ Z MATERIAŁAMI DO WNIOSKU O UZYSKANIE DECYZJI O ŚRODOWISKOWYCH UWARUNKOWANIACH ORAZ RAPORTEM O ODDZIAŁYWANIU NA ŚRODOWISKO

JEDNOSTKA PROJEKTOWA

INWESTOR

NAZWA OPRACOWANIA

A. CZĘŚĆ OGÓLNA
 A2. CZĘŚĆ RYSUNKOWA

TRAKT sp. z o.o. sp.k.
 40-159 Katowice, ul. Jesionowa 15
 tel: (0-32) 228-12-70, fax: (0-32) 220-70-04
 trakt@trakt.eu

GENERALNA DYREKCJA DRÓG
 KRAJOWYCH I AUTOSTRAD
 03-808 Warszawa
 ul. Mińska 25



TYTUŁ RYSUNKU

PLAN SYTUACYJNY
 WARIANT II KM 16+220 – 16+980

NR UMOWY 628/12	SKALA 1:2000	DATA MAJ 2013	STADIUM STEŚ	BRANŻA WIELOBRANŻOWY	NR RYS. 03.27/A-A2-01
--------------------	-----------------	---------------------	-----------------	-------------------------	--------------------------

FUNKCJA	IMIĘ I NAZWISKO	BRANŻA	SPECJALNOŚĆ/NUMER UPRAWNIENI	PODPIS
Projektant prowadzący	dr inż. Grzegorz Nowaczyk	drogi	drogowa UW-579/89	<i>[Signature]</i>
Projektant	mgr inż. Michał Czauderna	drogi	SLK/1212/POOD/06	M.Czauderna
Projektant	mgr inż. Bogdan Burcek	mosty	konstr.-bud. 109/98 BB	<i>[Signature]</i>
Projektant	inż. Czesław Maciejczyk	elektr.	sieci inst. i urządzeń 308/66	<i>[Signature]</i>
Projektant	mgr inż. Katarzyna Mazur	wod-kan	instalacyjna SLK/3419/POOS/10	<i>[Signature]</i>
Projektant	mgr inż. Jacek Szymanski	telekom	telekom. DTT-TU/2125/01/U	<i>[Signature]</i>
Projektant	mgr inż. Paweł Szpytma	gazowa	instalacyjna MAP/0255/PWOS/10	<i>[Signature]</i>
Projektant	mgr inż. Andrzej Kiecicka	ochrona środowiska		<i>[Signature]</i>

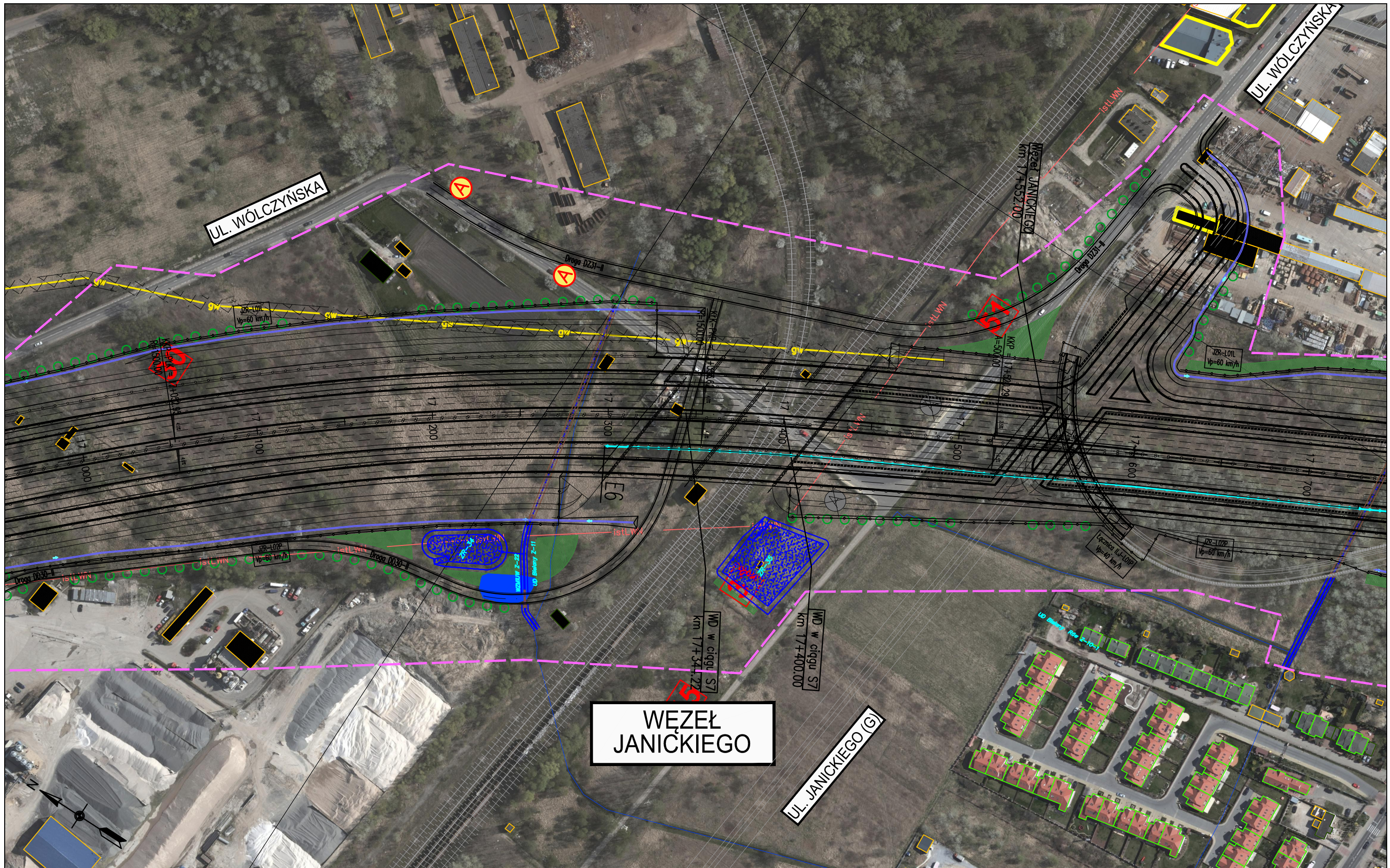

ZADANIE
OKREŚLENIE PRZEBIEGU PÓŁNOCNEGO WYLOTU Z WARSZAWY DRÓGI EKSPRESOWEJ S-7 W KIERUNKU GDAŃSKA NA ODCINKU CZOSNÓW Z TRASĄ ARMII KRAJOWEJ W WARSZAWIE WRAZ Z MATERIAŁAMI DO WNIOSKU O UZYSKANIE DECYZJI O ŚRODOWISKOWYCH UWARUNKOWANIACH ORAZ RAPORTEM O ODDZIAŁYWANIU NA ŚRODOWISKO

JEDNOSTKA PROJEKTOWA

INWESTOR

NAZWA OPRACOWANIA

TRAKT sp. z o.o. sp.k.
 40-159 Katowice, ul. Jesionowa 15
 tel: (0-32) 228-12-70, fax: (0-32) 220-70-04
 trakt@trakt.eu

GENERALNA DYREKCJA DRÓG
 KRAJOWYCH I AUTOSTRAD
 03-808 Warszawa
 ul. Mińska 25



A. CZĘŚĆ OGÓLNA
 A2. CZĘŚĆ RYSUNKOWA
 TYTUŁ RYSUNKU
**PLAN SYTUACYJNY
 WARIANT II KM 16+980 – 17+740**

NR UMOWY 628/12	SKALA 1:2000	DATA MAJ 2013	STADIUM STEŚ	BRANŻA WIELOBRANŻOWY	NR RYS. 03.28/A-A2-01
--------------------	-----------------	---------------------	-----------------	-------------------------	--------------------------

FUNKCJA	IMIĘ I NAZWISKO	BRANŻA	SPECJALNOŚĆ/NUMER UPRAWNIENI	PODPIS
Projektant prowadzący	dr inż. Grzegorz Nowaczyk	drogi	drogowa UW-579/89	<i>Grzegorz Nowaczyk</i>
Projektant	mgr inż. Michał Czauderna	drogi	SLK/1212/POOD/06	<i>M. Czauderna</i>
Projektant	mgr inż. Bogdan Burcek	mosty	konstr.-bud. 109/98 BB	<i>Bogdan Burcek</i>
Projektant	inż. Czesław Maciejczyk	elektr.	sieci inst. i urządzeń 308/66	<i>Czesław Maciejczyk</i>
Projektant	mgr inż. Katarzyna Mazur	wod-kan	instalacyjna SLK/3419/POOS/10	<i>Katarzyna Mazur</i>
Projektant	mgr inż. Jacek Szymanski	telekom	telekom. DTT-TU/2125/01/U	<i>Jacek Szymanski</i>
Projektant	mgr inż. Paweł Szpytma	gazowa	instalacyjna MAP/0255/PWOS/10	<i>Paweł Szpytma</i>
Projektant	mgr inż. Andrzej Kieczka	ochrona środowiska		<i>Andrzej Kieczka</i>



ZADANIE
OKREŚLENIE PRZEBIEGU PÓŁNOCNEGO WYLOTU Z WARSZAWY DRÓGI EKSPRESOWEJ S-7 W KIERUNKU GDAŃSKA NA ODCINKU CZOSNÓW Z TRASĄ ARMII KRAJOWEJ W WARSZAWIE WRAZ Z MATERIAŁAMI DO WNIOSKU O UZYSKANIE DECYZJI O ŚRODOWISKOWYCH UWARUNKOWANIACH ORAZ RAPORTEM O ODDZIAŁYWANIU NA ŚRODOWISKO

JEDNOSTKA PROJEKTOWA

INWESTOR

NAZWA OPRACOWANIA

A. CZĘŚĆ OGÓLNA
 A2. CZĘŚĆ RYSUNKOWA

TRAKT sp. z o.o. sp.k.
 40-159 Katowice, ul. Jesionowa 15
 tel: (0-32) 228-12-70, fax: (0-32) 220-70-04
 trakt@trakt.eu

GENERALNA DYREKCJA DRÓG
 KRAJOWYCH I AUTOSTRAD
 03-808 Warszawa
 ul. Mińska 25



TYTUŁ RYSUNKU
 PLAN SYTUACYJNY
 WARIANT II KM 17+740 – 18+500

NR UMOWY 628/12	SKALA 1:2000	DATA MAJ 2013	STADIUM STEŚ	BRANŻA WIELOBRANŻOWY	NR RYS. 03.29/A-A2-01
--------------------	-----------------	---------------------	-----------------	-------------------------	--------------------------

FUNKCJA	IMIĘ I NAZWISKO	BRANŻA	SPECJALNOŚĆ/NUMER UPRAWNIENI	PODPIS
Projektant prowadzący	dr inż. Grzegorz Nowaczyk	drogi	drogowa UW-579/89	<i>[Signature]</i>
Projektant	mgr inż. Michał Czauderna	drogi	SLK/1212/POOD/06	M.Czauderna
Projektant	mgr inż. Bogdan Burcek	mosty	konstr.-bud. 109/98 BB	<i>[Signature]</i>
Projektant	inż. Czesław Maciejczyk	elektr.	sieci inst. i urządzeń 308/66	<i>[Signature]</i>
Projektant	mgr inż. Katarzyna Mazur	wod-kan	instalacyjna SLK/3419/POOS/10	<i>[Signature]</i>
Projektant	mgr inż. Jacek Szymanski	telekom	telekom. DTT-TU/2125/01/U	<i>[Signature]</i>
Projektant	mgr inż. Paweł Szpytma	gazowa	instalacyjna MAP/0255/PWOS/10	<i>[Signature]</i>
Projektant	mgr inż. Andrzej Kieczka	ochrona środowiska		<i>[Signature]</i>



Tunel km 18+420 - 19+420

ZADANIE
OKREŚLENIE PRZEBIEGU PÓŁNOCNEGO WYLOTU Z WARSZAWY DROGI EKSPRESOWEJ S-7 W KIERUNKU GDAŃSKA NA ODCINKU CZOSNÓW Z TRASĄ ARMII KRAJOWEJ W WARSZAWIE WRAZ Z MATERIAŁAMI DO WNIOSKU O UZYSKANIE DECYZJI O ŚRODOWISKOWYCH UWARUNKOWANIACH ORAZ RAPORTEM O ODDZIAŁYWANIU NA ŚRODOWISKO

JEDNOSTKA PROJEKTOWA

INWESTOR

NAZWA OPRACOWANIA

TRAKT sp. z o.o. sp.k.
 40-159 Katowice, ul. Jesionowa 15
 tel: (0-32) 228-12-70, fax: (0-32) 220-70-04
 trakt@trakt.eu

GENERALNA DYREKCJA DRÓG
 KRAJOWYCH I AUTOSTRAD
 03-808 Warszawa
 ul. Mińska 25



A. CZĘŚĆ OGÓLNA
 A2. CZĘŚĆ RYSUNKOWA
 TYTUŁ RYSUNKU
**PLAN SYTUACYJNY
 WARIANT II KM 18+500 - 19+250**

NR UMOWY 628/12	SKALA 1:2000	DATA MAJ 2013	STADIUM STĘS	BRANŻA WIELOBRANŻOWY	NR RYS. 03.30/A-A2-01
--------------------	-----------------	---------------------	-----------------	-------------------------	---------------------------------

FUNKCJA	IMIĘ I NAZWISKO	BRANŻA	SPECJALNOŚĆ/NUMER UPRAWNIENI	PODPIS
Projektant prowadzący	dr inż. Grzegorz Nowaczyk	drogi	drogowa UW-579/89	<i>[Signature]</i>
Projektant	mgr inż. Michał Czauderna	drogi	SLK/1212/POOD/06	M.Czauderna
Projektant	mgr inż. Bogdan Burcek	mosty	konstr.-bud. 109/98 BB	<i>[Signature]</i>
Projektant	inż. Czesław Maciejczyk	elektr.	sieci inst. i urządzeń 308/66	<i>[Signature]</i>
Projektant	mgr inż. Katarzyna Mazur	wod-kan	instalacyjna SLK/3419/POOS/10	<i>[Signature]</i>
Projektant	mgr inż. Jacek Szymanski	telekom	telekom. DTT-TU/2125/01/U	<i>[Signature]</i>
Projektant	mgr inż. Paweł Szpytma	gazowa	instalacyjna MAP/0255/PWOS/10	<i>[Signature]</i>
Projektant	mgr inż. Andrzej Kieczka	ochrona środowiska		<i>[Signature]</i>

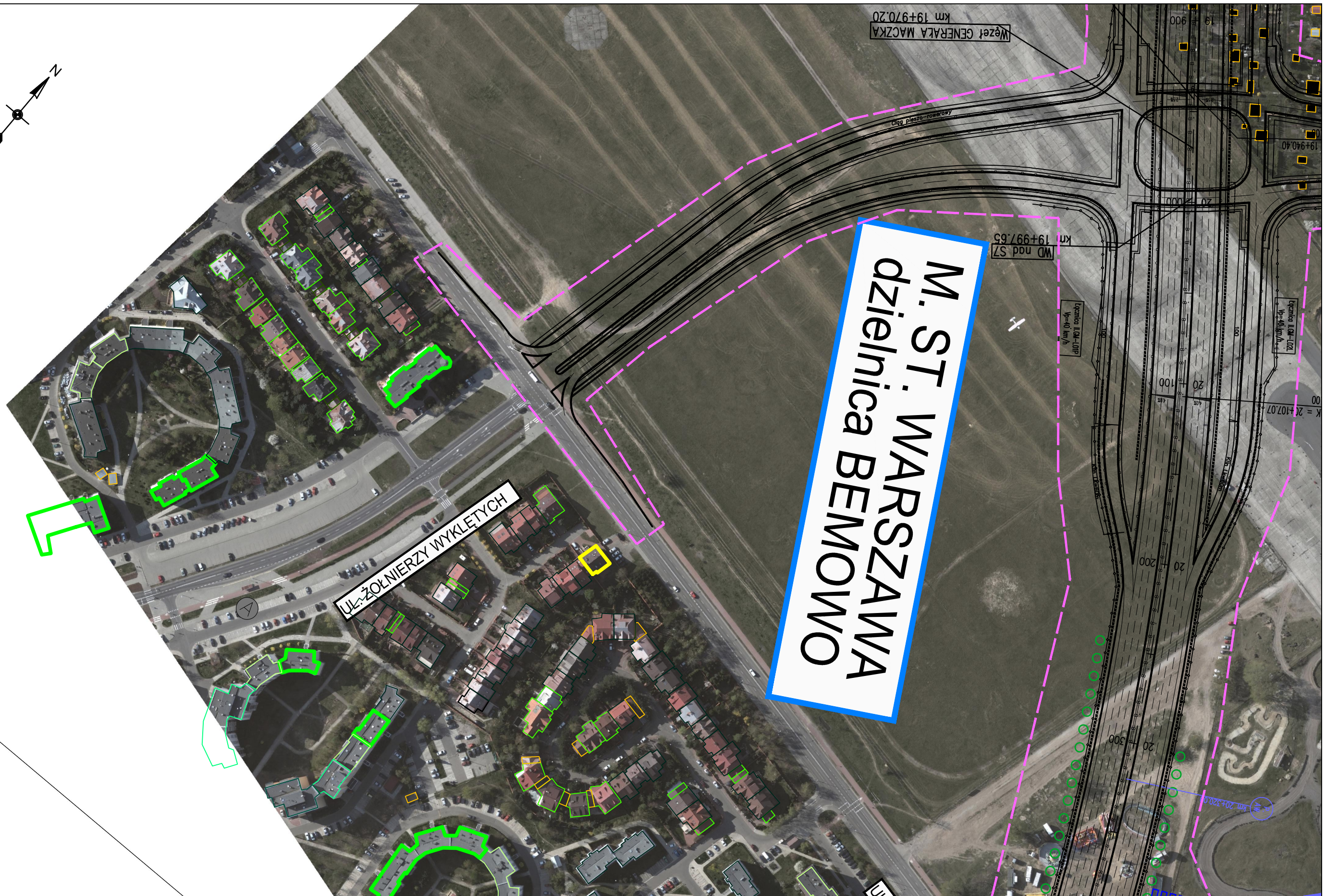
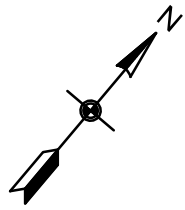

ZADANIE
OKREŚLENIE PRZEBIEGU PÓŁNOCNEGO WYLOTU Z WARSZAWY DRÓGI EKSPRESOWEJ S-7 W KIERUNKU GDAŃSKA NA ODCINKU CZOSNÓW Z TRASĄ ARMII KRAJOWEJ W WARSZAWIE WRAZ Z MATERIAŁAMI DO WNIOSKU O UZYSKANIE DECYZJI O ŚRODOWISKOWYCH UWARUNKOWANIACH ORAZ RAPORTEM O ODDZIAŁYWANIU NA ŚRODOWISKO

JEDNOSTKA PROJEKTOWA

INWESTOR

NAZWA OPRACOWANIA

FUNKCJA	IMIĘ I NAZWISKO	BRANŻA	SPECJALNOŚĆ/NUMER UPRAWNIENI	PODPIS
Projektant prowadzący	dr inż. Grzegorz Nowaczyk	drogi	drogowa UW-579/89	<i>[Signature]</i>
Projektant	mgr inż. Michał Czauderna	drogi	SLK/1212/POOD/06	M.Czauderna
Projektant	mgr inż. Bogdan Burcek	mosty	konstr.-bud. 109/98 BB	<i>[Signature]</i>
Projektant	inż. Czesław Maciejczyk	elektr.	sieci inst. i urządzeń 308/66	<i>[Signature]</i>
Projektant	mgr inż. Katarzyna Mazur	wod-kan	instalacyjna SLK/3419/POOS/10	<i>[Signature]</i>
Projektant	mgr inż. Jacek Szymanski	telekom	telekom. DTT-TU/2125/01/U	<i>[Signature]</i>
Projektant	mgr inż. Paweł Szpytma	gazowa	instalacyjna MAP/0255/PWOS/10	<i>[Signature]</i>
Projektant	mgr inż. Andrzej Kieczka	ochrona środowiska		<i>[Signature]</i>

TRAKT sp. z o.o. sp.k.
 40-159 Katowice, ul. Jesionowa 15
 tel: (0-32) 228-12-70, fax: (0-32) 220-70-04
 trakt@trakt.eu

GENERALNA DYREKCJA DRÓG
 KRAJOWYCH I AUTOSTRAD
 03-808 Warszawa
 ul. Mińska 25

TYTUŁ RYSUNKU					
A. CZĘŚĆ OGÓLNA A2. CZĘŚĆ RYSUNKOWA					
PLAN SYTUACYJNY WARIANT II KM 19+900 – 20+350					
NR UMOWY	SKALA	DATA	STADIUM	BRANŻA	NR RYS.
628/12	1:2000	MAJ 2013	STEŚ	WIELOBRANŻOWY	03.32/A-A2-01

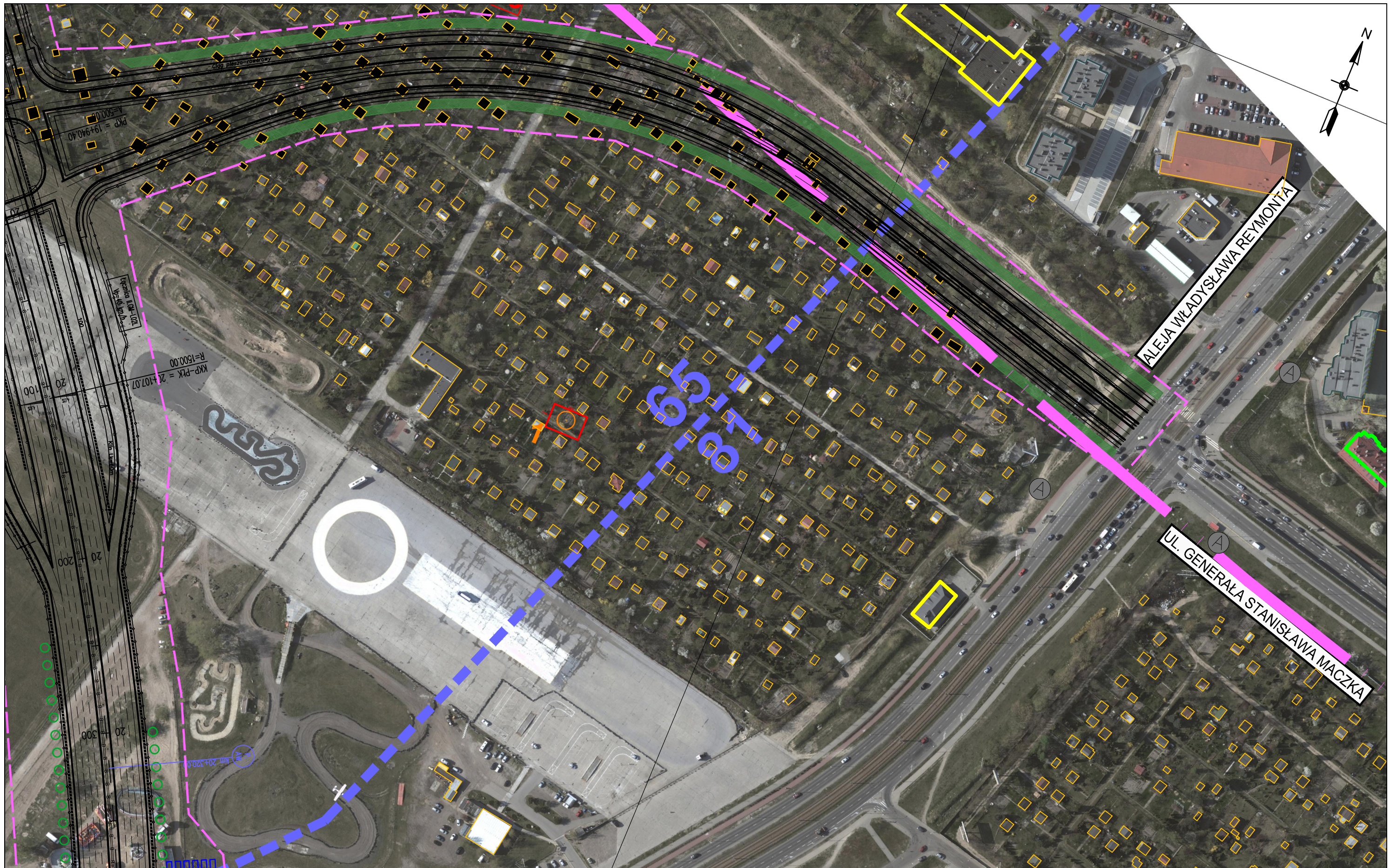

ZADANIE
OKREŚLENIE PRZEBIEGU PÓŁNOCNEGO WYLOTU Z WARSZAWY DROGI EKSPRESOWEJ S-7 W KIERUNKU GDAŃSKA NA ODCINKU CZOSNÓW Z TRASĄ ARMII KRAJOWEJ W WARSZAWIE WRAZ Z MATERIAŁAMI DO WNIOSKU O UZYSKANIE DECYZJI O ŚRODOWISKOWYCH UWARUNKOWANIACH ORAZ RAPORTEM O ODDZIAŁYWANIU NA ŚRODOWISKO

JEDNOSTKA PROJEKTOWA

INWESTOR

NAZWA OPRACOWANIA

A. CZĘŚĆ OGÓLNA
 A2. CZĘŚĆ RYSUNKOWA

TRAKT sp. z o.o. sp.k.
 40-159 Katowice, ul. Jesionowa 15
 tel: (0-32) 228-12-70, fax: (0-32) 220-70-04
 trakt@trakt.eu

GENERALNA DYREKCJA DRÓG
 KRAJOWYCH I AUTOSTRAD
 03-808 Warszawa
 ul. Mińska 25



TYTUŁ RYSUNKU
 PLAN SYTUACYJNY
 WARIANT II KM 20+100 – 20+350

NR UMOWY	SKALA	DATA	STADIUM	BRANŻA	NR RYS.
628/12	1:2000	MAJ 2013	STEŚ	WIELOBRANŻOWY	03.33/A-A2-01

FUNKCJA	IMIĘ I NAZWISKO	BRANŻA	SPECJALNOŚĆ/NUMER UPRAWNIENI	PODPIS
Projektant prowadzący	dr inż. Grzegorz Nowaczyk	drogi	drogowa UW-579/89	<i>Grzegorz Nowaczyk</i>
Projektant	mgr inż. Michał Czauderna	drogi	SLK/1212/POOD/06	<i>M. Czauderna</i>
Projektant	mgr inż. Bogdan Burcek	mosty	konstr.-bud. 109/98 BB	<i>Bogdan Burcek</i>
Projektant	inż. Czesław Maciejczyk	elektr.	sieci inst. i urządzeń 308/66	<i>Czesław Maciejczyk</i>
Projektant	mgr inż. Katarzyna Mazur	wod-kan	instalacyjna SLK/3419/POOS/10	<i>Katarzyna Mazur</i>
Projektant	mgr inż. Jacek Szymanski	telekom	telekom. DTT-TU/2125/01/U	<i>Jacek Szymanski</i>
Projektant	mgr inż. Paweł Szpytma	gazowa	instalacyjna MAP/0255/PWOS/10	<i>Paweł Szpytma</i>
Projektant	mgr inż. Andrzej Kieczka	ochrona środowiska		<i>Andrzej Kieczka</i>

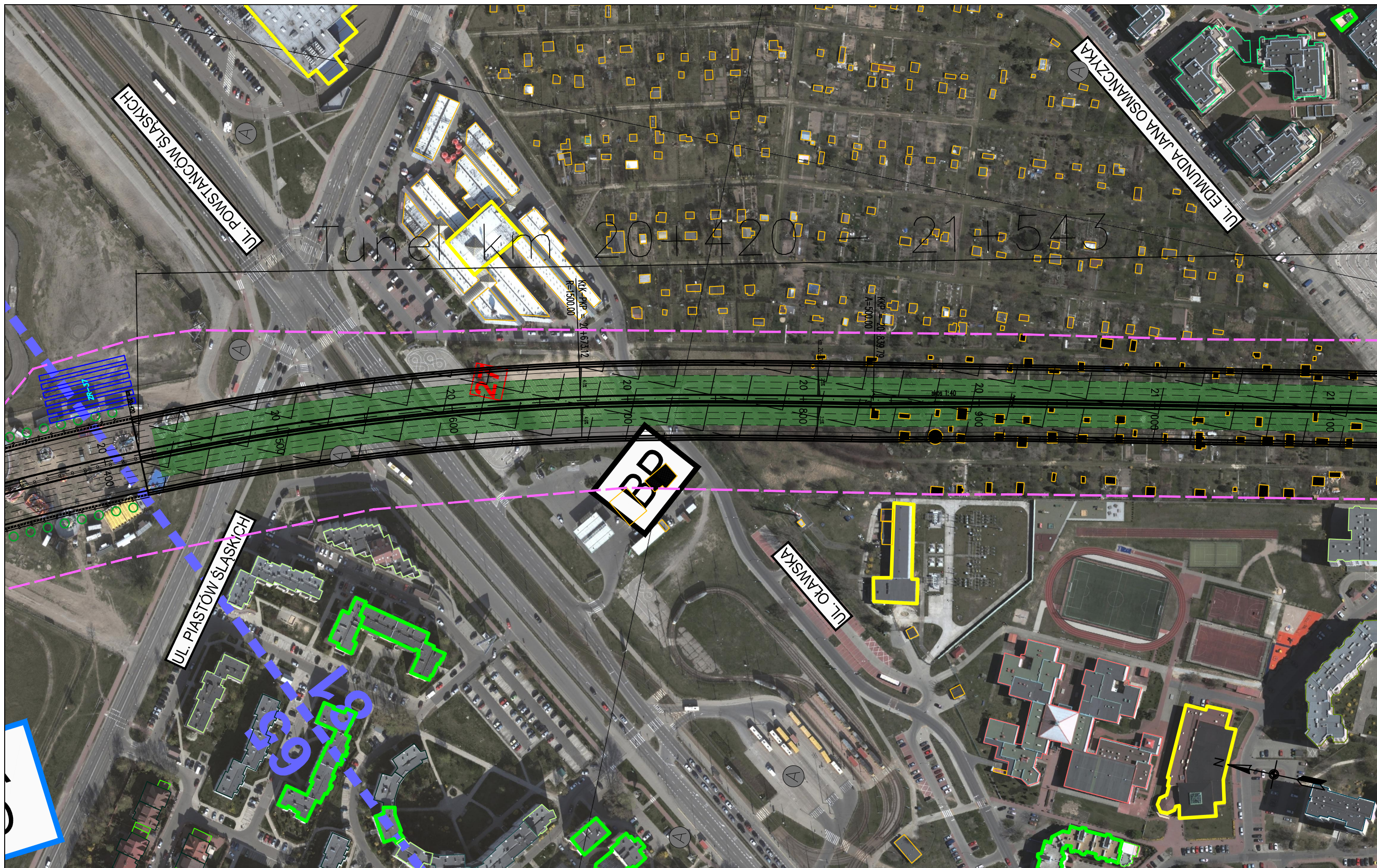

ZADANIE
OKREŚLENIE PRZEBIEGU PÓŁNOCNEGO WYLOTU Z WARSZAWY DROGI EKSPRESOWEJ S-7 W KIERUNKU GDAŃSKA NA ODCINKU CZOSNÓW Z TRASĄ ARMII KRAJOWEJ W WARSZAWIE WRAZ Z MATERIAŁAMI DO WNIOSKU O UZYSKANIE DECYZJI O ŚRODOWISKOWYCH UWARUNKOWANIACH ORAZ RAPORTEM O ODDZIAŁYWANIU NA ŚRODOWISKO

JEDNOSTKA PROJEKTOWA

INWESTOR

NAZWA OPRACOWANIA

TRAKT sp. z o.o. sp.k.
 40-159 Katowice, ul. Jesionowa 15
 tel: (0-32) 228-12-70, fax: (0-32) 220-70-04
 trakt@trakt.eu

GENERALNA DYREKCJA DRÓG
 KRAJOWYCH I AUTOSTRAD
 03-808 Warszawa
 ul. Mińska 25



A. CZĘŚĆ OGÓLNA
 A2. CZĘŚĆ RYSUNKOWA

TYTUŁ RYSUNKU
**PLAN SYTUACYJNY
 WARIANT II KM 20+350 - 21+120**

NR UMOWY 628/12	SKALA 1:2000	DATA MAJ 2013	STADIUM STEŚ	BRANŻA WIELOBRANŻOWY	NR RYS. 03.34/A-A2-01
--------------------	-----------------	---------------------	-----------------	-------------------------	---------------------------------

FUNKCJA	IMIĘ I NAZWISKO	BRANŻA	SPECJALNOŚĆ/NUMER UPRAWNIENI	PODPIS
Projektant prowadzący	dr inż. Grzegorz Nowaczyk	drogi	drogowa UW-579/89	<i>Grzegorz Nowaczyk</i>
Projektant	mgr inż. Michał Czauderna	drogi	SLK/1212/POOD/06	<i>M. Czauderna</i>
Projektant	mgr inż. Bogdan Burcek	mosty	konstr.-bud. 109/98 BB	<i>Bogdan Burcek</i>
Projektant	inż. Czesław Maciejczyk	elektr.	sieci inst. i urządzeń 308/66	<i>Czesław Maciejczyk</i>
Projektant	mgr inż. Katarzyna Mazur	wod-kan	instalacyjna SLK/3419/POOS/10	<i>Katarzyna Mazur</i>
Projektant	mgr inż. Jacek Szymanski	telekom	telekom. DTT-TU/2125/01/U	<i>Jacek Szymanski</i>
Projektant	mgr inż. Paweł Szpytma	gazowa	instalacyjna MAP/0255/PWOS/10	<i>Paweł Szpytma</i>
Projektant	mgr inż. Andrzej Kieczka	ochrona środowiska		<i>Andrzej Kieczka</i>

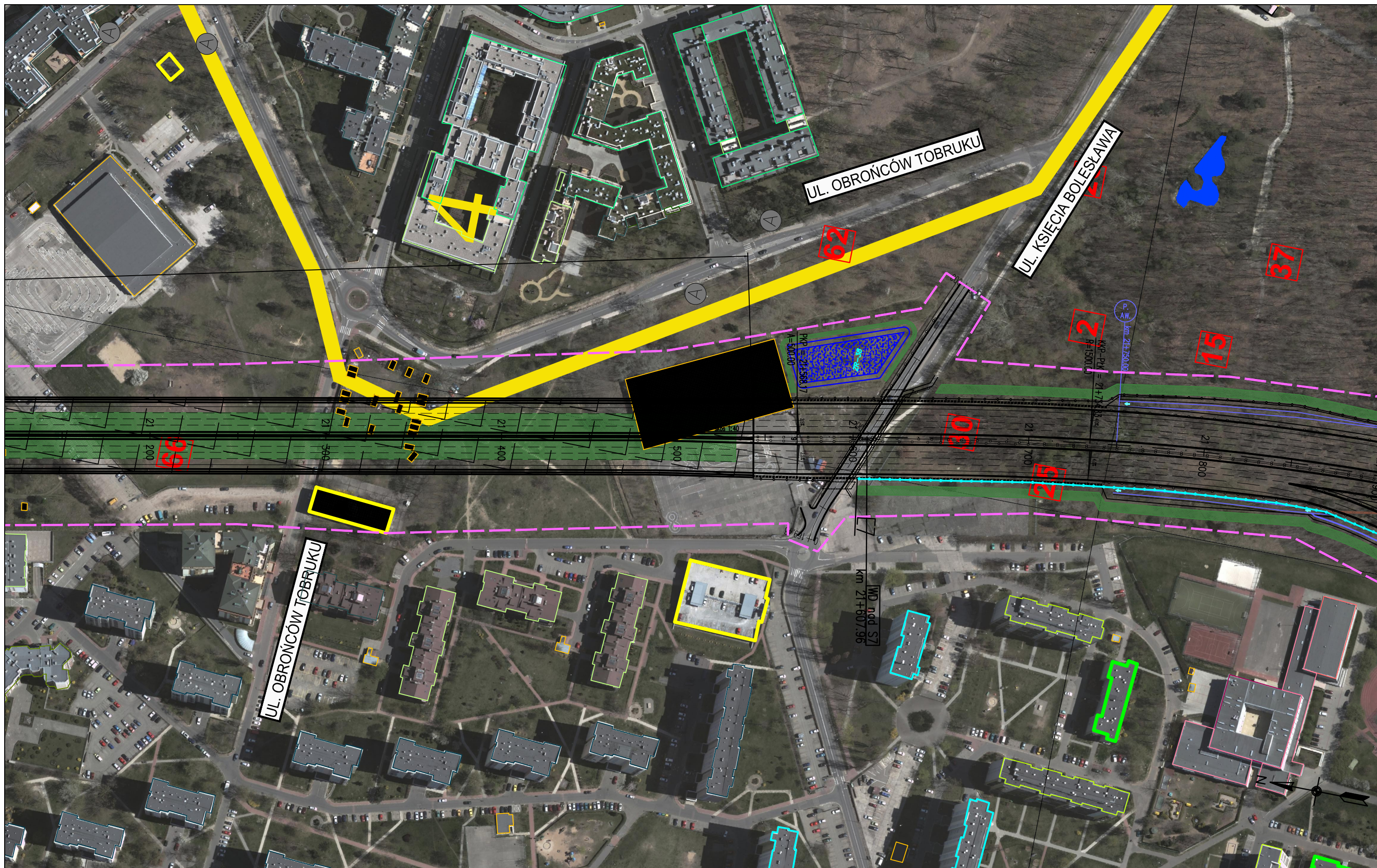

ZADANIE
OKREŚLENIE PRZEBIEGU PÓŁNOCNEGO WYLOTU Z WARSZAWY DROGI EKSPRESOWEJ S-7 W KIERUNKU GDAŃSKA NA ODCINKU CZOSNÓW Z TRASĄ ARMII KRAJOWEJ W WARSZAWIE WRAZ Z MATERIAŁAMI DO WNIOSKU O UZYSKANIE DECYZJI O ŚRODOWISKOWYCH UWARUNKOWANIACH ORAZ RAPORTEM O ODDZIAŁYWANIU NA ŚRODOWISKO

JEDNOSTKA PROJEKTOWA

INWESTOR

NAZWA OPRACOWANIA

A. CZĘŚĆ OGÓLNA
 A2. CZĘŚĆ RYSUNKOWA

TRAKT sp. z o.o. sp.k.
 40-159 Katowice, ul. Jesionowa 15
 tel: (0-32) 228-12-70, fax: (0-32) 220-70-04
 trakt@trakt.eu

GENERALNA DYREKCJA DRÓG
 KRAJOWYCH I AUTOSTRAD
 03-808 Warszawa
 ul. Mińska 25



TYTUŁ RYSUNKU
 PLAN SYTUACYJNY
 WARIANT II KM 21+120 – 21+900

NR UMOWY 628/12	SKALA 1:2000	DATA MAJ 2013	STADIUM STEŚ	BRANŻA WIELOBRANŻOWY	NR RYS. 03.35/A-A2-01
--------------------	-----------------	---------------------	-----------------	-------------------------	--------------------------

FUNKCJA	IMIĘ I NAZWISKO	BRANŻA	SPECJALNOŚĆ/NUMER UPRAWNIENI	PODPIS
Projektant prowadzący	dr inż. Grzegorz Nowaczyk	drogi	drogowa UW-579/89	<i>Grzegorz Nowaczyk</i>
Projektant	mgr inż. Michał Czauderna	drogi	SLK/1212/POOD/06	<i>M. Czauderna</i>
Projektant	mgr inż. Bogdan Burcek	mosty	konstr.-bud. 109/98 BB	<i>Bogdan Burcek</i>
Projektant	inż. Czesław Maciejczyk	elektr.	sieci inst. i urządzeń 308/66	<i>Czesław Maciejczyk</i>
Projektant	mgr inż. Katarzyna Mazur	wod-kan	instalacyjna SLK/3419/POOS/10	<i>Katarzyna Mazur</i>
Projektant	mgr inż. Jacek Szymanski	telekom	telekom. DTT-TU/2125/01/U	<i>Jacek Szymanski</i>
Projektant	mgr inż. Paweł Szpytma	gazowa	instalacyjna MAP/0255/PWOS/10	<i>Paweł Szpytma</i>
Projektant	mgr inż. Andrzej Kieczka	ochrona środowiska		<i>Andrzej Kieczka</i>

M. ST. WARSZAWA dzielnica WOLA

KOŁO



ZADANIE
OKREŚLENIE PRZEBIEGU PÓŁNOCNEGO WYLOTU Z WARSZAWY DROGI EKSPRESOWEJ S-7 W KIERUNKU GDAŃSKA NA ODCINKU CZOSNÓW Z TRASĄ ARMII KRAJOWEJ W WARSZAWIE
WRAZ Z MATERIAŁAMI DO WNIOSKU O UZYSKANIE DECYZJI O ŚRODOWISKOWYCH UWARUNKOWANIACH ORAZ RAPORTEM O ODDZIAŁYWANIU NA ŚRODOWISKO

JEDNOSTKA PROJEKTOWA

INWESTOR

NAZWA OPRACOWANIA

A. CZĘŚĆ OGÓLNA
A2. CZĘŚĆ RYSUNKOWA

TRAKT sp. z o.o. sp.k.
40-159 Katowice, ul. Jesionowa 15
tel: (0-32) 228-12-70, fax: (0-32) 220-70-04
trakt@trakt.eu

GENERALNA DYREKCJA DRÓG
KRAJOWYCH I AUTOSTRAD
03-808 Warszawa
ul. Mińska 25



TYTUŁ RYSUNKU

PLAN SYTUACYJNY
WARIANT II KM WĘZEL N-S WSCHÓD

NR UMOWY 628/12	SKALA 1:2000	DATA MAJ 2013	STADIUM STEŚ	BRANŻA WIELOBRANŻOWY	NR RYS. 03.37/A-A2-01
--------------------	-----------------	---------------------	-----------------	-------------------------	--------------------------

FUNKCJA	IMIĘ I NAZWISKO	BRANŻA	SPECJALNOŚĆ/NUMER UPRAWNIENI	PODPIS
Projektant prowadzący	dr inż. Grzegorz Nowaczyk	drogi	drogowa UW-579/89	<i>[Signature]</i>
Projektant	mgr inż. Michał Czauderna	drogi	SLK/1212/POOD/06	M.Czauderna
Projektant	mgr inż. Bogdan Burcek	mosty	konstr.-bud. 109/98 BB	<i>[Signature]</i>
Projektant	inż. Czesław Maciejczyk	elektr.	sieci inst. i urządzeń 308/66	<i>[Signature]</i>
Projektant	mgr inż. Katarzyna Mazur	wod-kan	instalacyjna SLK/3419/POOS/10	<i>[Signature]</i>
Projektant	mgr inż. Jacek Szymanski	telekom	telekom. DTT-TU/2125/01/U	<i>[Signature]</i>
Projektant	mgr inż. Paweł Szpytma	gazowa	instalacyjna MAP/0255/PWOS/10	<i>[Signature]</i>
Projektant	mgr inż. Andrzej Kieczka	ochrona środowiska		<i>[Signature]</i>

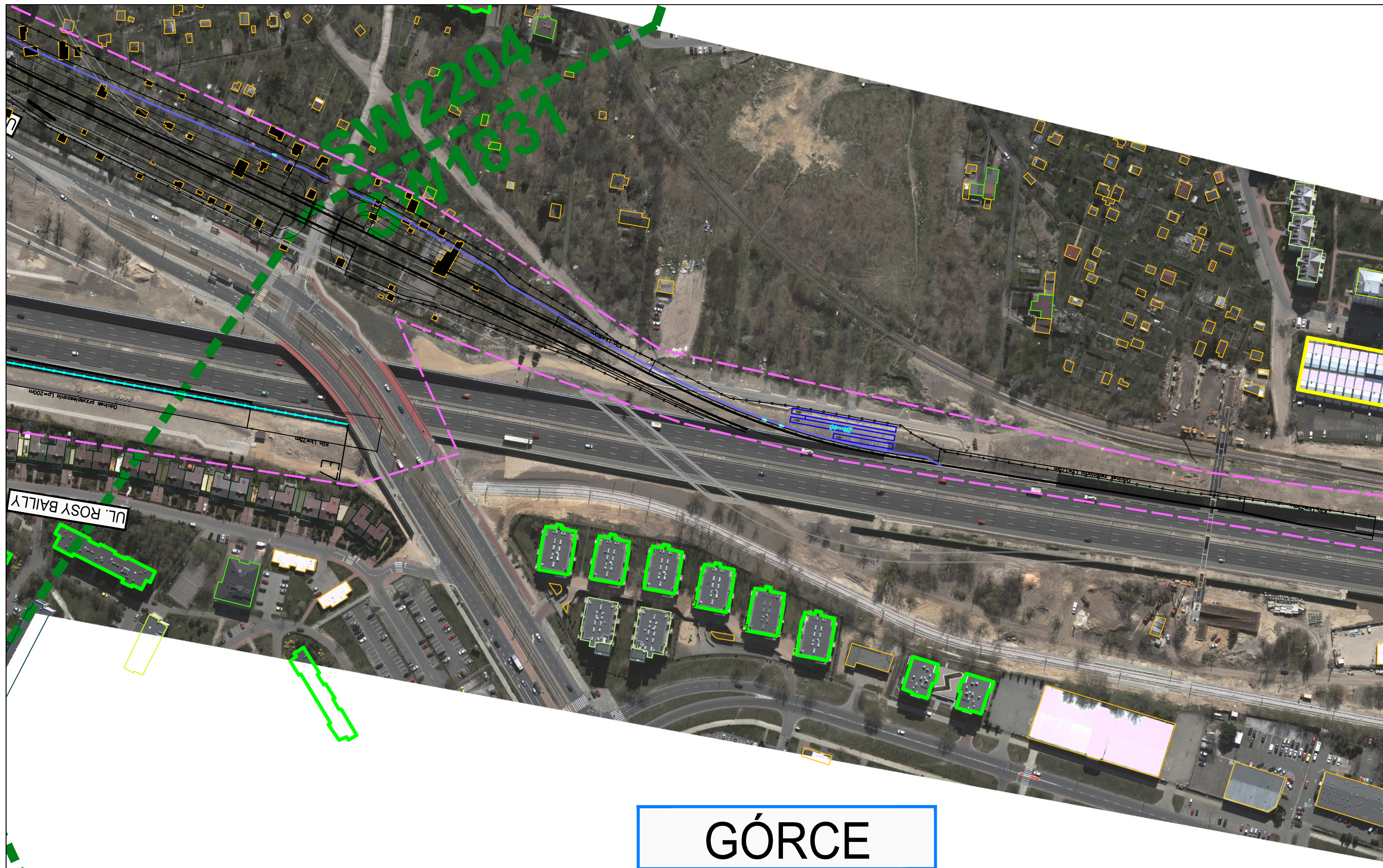

GÓRCE

ZADANIE
OKREŚLENIE PRZEBIEGU PÓŁNOCNEGO WYLOTU Z WARSZAWY DROGI EKSPRESOWEJ S-7 W KIERUNKU GDAŃSKA NA ODCINKU CZOSNÓW Z TRASĄ ARMII KRAJOWEJ W WARSZAWIE WRAZ Z MATERIAŁAMI DO WNIOSKU O UZYSKANIE DECYZJI O ŚRODOWISKOWYCH UWARUNKOWANIACH ORAZ RAPORTEM O ODDZIAŁYWANIU NA ŚRODOWISKO

JEDNOSTKA PROJEKTOWA



TRAKT sp. z o.o. sp.k.
 40-159 Katowice, ul. Jesionowa 15
 tel: (0-32) 228-12-70, fax: (0-32) 220-70-04
 trakt@trakt.eu

INWESTOR

GENERALNA DYREKCJA DRÓG
 KRAJOWYCH I AUTOSTRAD
 03-808 Warszawa
 ul. Mińska 25



NAZWA OPRACOWANIA
 A. CZĘŚĆ OGÓLNA
 A2. CZĘŚĆ RYSUNKOWA

TYTUŁ RYSUNKU
 PLAN SYTUACYJNY
 WARIANT II KM WĘZEL N-S ZACHÓD

NR UMOWY 628/12	SKALA 1:2000	DATA MAJ 2013	STADIUM STEŚ	BRANŻA WIELOBRANŻOWY	NR RYS. 03.38/A-A2-01
--------------------	-----------------	---------------------	-----------------	-------------------------	--------------------------

FUNKCJA	IMIĘ I NAZWISKO	BRANŻA	SPECJALNOŚĆ/NUMER UPRAWNIENI	PODPIS
Projektant prowadzący	dr inż. Grzegorz Nowaczyk	drogi	drogowa UW-579/89	<i>[Signature]</i>
Projektant	mgr inż. Michał Czaundera	drogi	SLK/1212/POOD/06	M.Czaundera
Projektant	mgr inż. Bogdan Burcek	mosty	konstr.-bud. 109/98 BB	<i>[Signature]</i>
Projektant	inż. Czesław Maciejczyk	elektr.	sieci inst. i urządzeń 308/66	<i>[Signature]</i>
Projektant	mgr inż. Katarzyna Mazur	wod-kan	instalacyjna SLK/3419/POOS/10	<i>[Signature]</i>
Projektant	mgr inż. Jacek Szymański	telekom	telekom. DTT-TU/2125/01/U	<i>[Signature]</i>
Projektant	mgr inż. Paweł Szpytma	gazowa	instalacyjna MAP/0255/PWOS/10	<i>[Signature]</i>
Projektant	mgr inż. Andrzej Kieczka	ochrona środowiska		<i>[Signature]</i>