

KW + Tycyński
Gdańsk
29.03.2013

24
P

DYREKTOR
OKRĘGOWEGO URZĘDU GÓRNICZEGO
w Warszawie

GENERALNA DYREKCYJA
DRÓG KRAJOWYCH I AUTOSTRAD
Oddział w Warszawie
2013-03-25
Wpłynęło do rejestru
poc. Nr 3385

BR
P2/1085/2013
29.03.13 2013-03-27

Warszawa, dnia 22.03.2013r

WAR-5140 – 11/2/13/0753/MP

WPLYNEŁO DNIA
TG-114/2013/256
2013-03-29

P-2
25.03.13

POSTANOWIENIE

TRANSPROJEKT GDAŃSKI Sp. z o.o.
Pracownia Projektowa w Warszawie

Działając na podstawie art. 11d ust. 1 pkt 8 lit c ustawy z dnia 10 kwietnia 2003r o szczególnych zasadach przygotowania i realizacji inwestycji w zakresie dróg publicznych (Dz. U. z 2008r Nr 193, poz 1194) oraz art.106 ustawy z dnia 14 czerwca 1960 Kodeks postępowania administracyjnego (Dz. U. z 2013r poz.267) w sprawie wniosku z dnia 20.03.2013r (data wpływu dnia 21.03.2013r) znak:GDDKiA – O/WA-P.2.2.AG/4111/8/4-09/43/2013 złożonego przez zarządcę drogi reprezentowanego przez Generalnego Dyrektora Oddziału Dyrekcji Dróg Krajowych i Autostrad - w przedmiocie wydania opinii w odniesieniu do terenów górniczych dla inwestycji pt"Budowa drogi ekspresowej S8 na odcinku od km 11+600 do km 13+800" zlokalizowanej na terenie miasta Marki, powiat wołomiński, województwo mazowieckie

Opiniuję pozytywnie

w odniesieniu do terenów górniczych inwestycję pt:"Budowa drogi ekspresowej S8 na odcinku od km 11+600 do km 13+800" zlokalizowanej na terenie miasta Marki, powiat wołomiński, województwo mazowieckie.

W projektowanym przebiegu drogi S8 zlokalizowanej na odcinku Marki – DREWNIKA znajduje się teren górniczy „MARKI UL. SZKOLNA 74” ustanowiony decyzją koncesyjną Marszałka Województwa Mazowieckiego - Decyzja Nr 161/11/PS.G z dnia 14.07.2011r znak: PS-II.7422.57.2011.KK. Koncesja obowiązuje do dnia 31 grudnia 2016r.

UZASADNIENIE

Wnioskiem z dnia 20.03.2013r (data wpływu dnia 21.03.2013r) znak) znak:GDDKiA – O/WA-P.2.2.AG/4111/8/4-09/43/2013 zarządcę drogi reprezentowany przez Generalnego Dyrektora Oddziału Dyrekcji Dróg Krajowych i Autostrad - zwrócił się do Dyrektora Okręgowego Urzędu Górniczego w Warszawie w przedmiocie wydania opinii w odniesieniu do terenów górniczych dla inwestycji pt"Budowa drogi ekspresowej S8 na odcinku od km 11+600 do km 13+800" zlokalizowanej na terenie miasta Marki, powiat wołomiński, województwo mazowieckie.

Zgodnie z dyspozycją art. 11d ust. 1 pkt 8 lit c ustawy z dnia 10 kwietnia 2003r o szczególnych zasadach przygotowania i realizacji inwestycji w zakresie dróg publicznych (Dz. U. z 2008r Nr 193, poz 1194) opinia organu nadzoru górniczego w sprawie wniosku o wydanie decyzji o zezwoleniu na realizację inwestycji drogowej wymagana jest w przypadku inwestycji zlokalizowanych na terenach górniczych.

Ustalenie granic obszaru i terenu górniczego następuje w decyzji koncesyjnej, zgodnie z art. 30 ustawy z dnia 9 czerwca 2011r Prawo geologiczne i górnicze (Dz. U. z 2012r Nr 163, poz. 981 z późn. zm).

Z analizy akt sprawy i ewidencji koncesji znajdujących się w dyspozycji tut. organu wynika, że w rejonie projektowanej inwestycji, znajduje się teren górniczy „MARKI UL. SZKOLNA 74” ustanowiony decyzją koncesyjną Marszałka Województwa Mazowieckiego - Decyzja Nr 161/11/PS.G z dnia 14.07.2011r znak: PŚ-II.7422.57.2011.KK. Koncesja obowiązuje do dnia 31 grudnia 2016r.

Szczegółowe warunki przebiegu inwestycji należy ustalić z Przedsiębiorcą górniczym, którym jest Ryńscy Development Spółka Jawna, ul. Mickiewicza 1B, 05-270 Marki

W związku z powyższym postanowiono jak w sentencji.

Na niniejsze postanowienie służy Stronie zażalenie do Prezesa Wyższego Urzędu Górniczego w Katowicach za pośrednictwem Dyrektora Okręgowego Urzędu Górniczego w Warszawie, w terminie 7 dni od daty jego doręczenia.



Otrzymują :

1. Dyrektor Oddziału Generalnej Dyrekcji Dróg Krajowych i Autostrad w Warszawie
ul. Mińska 25, 03-808 Warszawa
2. OUG Warszawa a/a – MP

Do wiadomości:

1. Ryńscy Development Spółka Jawna,
ul. Mickiewicza 1B, 05-270 Marki.

[Signature]
z urz. DYREKTORA
OKRĘGOWEGO URZĘDU GÓRNICZEGO
w Warszawie
mgr inż. Lidia Król
Zastępca Dyrektora

Mazowiecki Wojewódzki Inspektor Ochrony Środowiska

00-716 WARSZAWA
ul. Bartycka 110A
tel.: 22 651 07 07; 22 651 06 60

fax: 22 651 06 76
e-mail: warszawa@wios.warszawa.pl
http://www.wios.warszawa.pl

adres do korespondencji:

DELEGATURA WIOŚ W MIŃSKU MAZOWIECKIM
05-300 MIŃSK MAZOWIECKI, Plac Kilińskiego 10
tel./ fax: 25 758-46-85; 25 758-30-40
e-mail: minsk@wios.warszawa.pl

24
+

MM-MO.7016.1.18.2013.MJ

Mińsk Mazowiecki, 2013.02.20.

Transprojekt Gdański Sp. z o.o.
ul. Partyzantów 72 A
80 – 254 GDAŃSK

Odpowiadając na wniosek z dnia 11.02.2013 r. informuję, że aktualny stan jakości powietrza (wartości uśrednione dla roku) dla rejonu planowanej inwestycji: budowa drogi ekspresowej S8 na odcinku od km 11+600 do km 13+800 wynosi:

dwutlenek azotu	-	15 $\mu\text{g}/\text{m}^3$
dwutlenek siarki	-	9 $\mu\text{g}/\text{m}^3$
tlenek węgla	-	450 $\mu\text{g}/\text{m}^3$
pył zawieszony PM10	-	30 $\mu\text{g}/\text{m}^3$
pył zawieszony PM2,5	-	22 $\mu\text{g}/\text{m}^3$
benzen	-	1,5 $\mu\text{g}/\text{m}^3$

Aktualny stan jakości powietrza określono dla substancji wymienionych w Rozporządzeniu Ministra Środowiska z dnia 24 sierpnia 2012 r. w sprawie poziomów niektórych substancji w powietrzu (Dz. U. poz. 1031).

Jednocześnie proszę o dokonanie wpłaty należności za powyższe w terminie 14 dni zgodnie z załączonym rachunkiem wystawionym na podstawie rozporządzenia Ministra Środowiska z dnia 12 listopada 2010 r. w sprawie opłat za udostępnianie informacji o środowisku (Dz. U. Nr 215, poz. 1415).

Otrzymują:

1. adresat
2. aa

Z up. MAZOWIECKIEGO WOJEWÓDZKIEGO
INSPEKTORA OCHRONY ŚRODOWISKA
Aleksandra Dębowska
Kierownik Delegatury w Mińsku Mazowieckim

WPLYNĘŁO DNIA

16-02-2013/150
2013 -02- 27

TRANSPROJEKT GDAŃSKI Sp. z o.o.
Pracownia Projektowa w Warszawie

Dawce



WA 5183.12.3.2013

P2/1251/2013
2013 -04- 09

**Generalna Dyrekcja
Dróg Krajowych i Autostrad**
Oddział w Warszawie
ul. Mińska 25
03-808 WARSZAWA

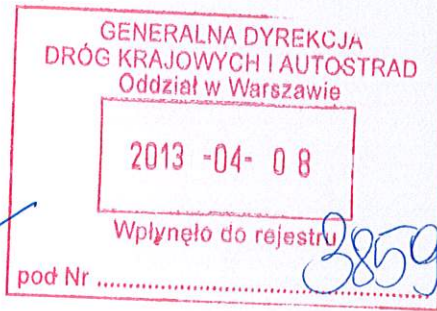

AW 1005.2013
P-2+2-9
08.04.13
[Signature]

dot. budowy drogi ekspresowej S-8 na odcinku Marki – Drewnica od km 11 + 600 do km 13 + 800

Mazowiecki Wojewódzki Konserwator Zabytków – działając na podstawie art. 89 pkt 2, art. 91 ust.4 pkt 4, art. 6 ust.1 pkt 3 i art. 7 pkt 4 ustawy z dnia 23 lipca 2003r. o ochronie zabytków i opiece nad zabytkami (Dz. U. z 2003r. Nr 162, poz. 1568 z późn. zm). po rozpatrzeniu wniosku Generalnej Dyrekcji Dróg Krajowych i Autostrad, Oddział w Warszawie – z dnia 20.03.2013 r. (pismo nr GDDKiA O/WA-P.2.2.AG/4111/8/4-09/50/2013 – data wpływu: 21.03.2013 r.) w sprawie opinii konserwatorskiej do wniosku o uzyskanie decyzji o zezwolenia na realizację inwestycji drogowej pt. „Budowy drogi ekspresowej S-8 na odcinku od km 11 + 600 do km 13 + 800 odc. Marki - Drewnica” – uprzejmie informuje, że po zapoznaniu się lokalizacją planowanej inwestycji – **pozytywnie opiniuje zamierzone przedsięwzięcie pod warunkami określonymi w decyzji** Mazowieckiego Woj. Konserwatora Zabytków **Nr 28/2013 z dnia 11.01.2013 r.** (nr pisma WA 5183.20.12.2012) – wydanej na wniosek GDDKiA Oddział w Warszawie - **a mianowicie:**

- 1. wykonanie weryfikacyjnych, archeologicznych badań powierzchniowych w pasie o szerokości 300 m od osi planowanej drogi;**
- 2. wytypowanie stanowisk archeologicznych (ujawnionych w trakcie badań weryfikacyjnych oraz znajdujących się w ewidencji MWKZ) bezpośrednio narażonych przez inwestycję i przebadania ich wykopaliskowo (powierzchnia badań zostanie określona po dostarczeniu do MWKZ wyników rozpoznania terenowego zawierającego wnioski konserwatorskie);**
- 3. w trakcie realizacji inwestycji na całym jej odcinku należy zapewnić stały nadzór archeologiczny (na etapie robót ziemnych), w celu zadokumentowania reliktyw starożytnego osadnictwa, nieujawnionych podczas badań weryfikacyjnych**

Załącznik 1 .zaopiniowane materiały do wydania decyzji o zezwoleniu na realizację inwestycji drogowej

**Z up. MAZOWIECKIEGO WOJEWÓDZKIEGO
KONSERWATORA ZABYTKÓW**

[Signature]
Halina Koperska
Kierownik Wydziału Archeologii

Otrzymują:

1. adresat j.w. + zał.
2. a/a WUOZ WA MW



MAZOWIECKI
WOJEWÓDZKI
KONSERWATOR
ZABYTKÓW

Wojewódzki Urząd Ochrony Zabytków w Warszawie
ul. Nowy Świat 18/20, 00-373 Warszawa
tel. (+48) 22 44 30 400, fax (+48) 22 44 30 401
www.mwzkz.pl

WD.1331.3.7.2013

WPLYNĘŁO DNIA
16-VA/2013/152
2013-02-27

TRANSPROJEKT GDAŃSKI Sp. z o.o.
Pracownia Projektowa w Warszawie

Z.A.

Warszawa, dnia 20 lutego 2013 r.

TRANSPROJEKT GDAŃSKI spółka z o.o.
PRACOWNIA PROJEKTOWA W WARSZAWIE
ul. Kłobucka 25
02-699 Warszawa

wasz znak: TG-WA/ZA/2013/70

dot. udzielenia inf. o obiektach objętych ochroną konserwatorską na terenie planowanej inwestycji (budowa drogi ekspresowej S8) w m. Marki, Ząbki, Zielonka, powiat wołomiński

Mazowiecki Wojewódzki Konserwator Zabytków (MWKZ), odpowiadając na pismo z dnia 28.09.2012 r. (data wpływu do Urzędu 01.10.2012 r.) przedstawia następujące wnioski:

1. Odnośnie zabytków archeologicznych – informujemy, że ze względu na lokalizację planowanej inwestycji drogowej na terenach niedostępnych do przeprowadzenia szczegółowej inwentaryzacji powierzchniowej śladów starożytnego osadnictwa - **zachodzi konieczność zapewnienia przez inwestora – na całym jej odcinku - stałego nadzoru archeologicznego** (na etapie robót ziemnych) z rygorem zmiany nadzoru na archeologiczne badania wykopaliskowe w przypadku ujawniania przy robotach ziemnych obiektów archeologicznych.

Zezwolenie na prowadzenie badań archeologicznych należy uzyskać od Mazowieckiego Woj. Konserwatora Zabytków, ul. Nowy Świat 18/20, 00-373 Warszawa.

Wniosek w sprawie zezwolenia składa właściciel lub użytkownik gruntu – zgodnie z wymogami określonymi Rozporządzeniu Ministra Kultury z dnia 27 lipca 2011r. w sprawie prowadzenia prac konserwatorskich, prac restauratorskich, robót budowlanych, badań konserwatorskich, badań architektonicznych i innych działań przy zabytkach wpisanych do rejestru zabytków oraz badań archeologicznych (Dz. U. z 2004r. Nr 165, poz. 987).

2. Odnośnie zabytków ruchomych - w otoczeniu planowanej inwestycji (do 1 km) nie występują obiekty wpisane do rejestru zabytków ruchomych województwa mazowieckiego;

3. Odnośnie zabytków nieruchomych – w otoczeniu planowanej inwestycji (do 1 km) nie występują obiekty wpisane do rejestru zabytków nieruchomych województwa mazowieckiego oraz figurujące w wojewódzkiej ewidencji zabytków, jak również wskazane do włączenia do tejże ewidencji.

Zup. MAZOWIECKIEGO WOJEWÓDZKIEGO
KONSERWATORA ZABYTKÓW
Kierownik Wydziału Rejestru Zabytków i Dokumentacji Zabytków

Załącznik:

1. Mapa orientacyjna z projektem budowy drogi ekspresowej S8 na odcinku od km 11+600 do km 13+800 na terenie miasta Marki i Zielonka, pow. wołomiński z orientacyjnym zaznaczeniem miejsca występowania stanowiska archeologicznego

Otrzymują:

1. Adresat
2. WUOZ a/a (LMW)

Jawa + załącznik

2A
D

Wołomin, dnia 22.02.2013 r.

WOŚ.604.5.2013

WPLYNEŁO DNIA
TG-WA/2013/156
2013-U3-01

TRANSPROJEKT GDAŃSKI Sp. z o.o.
Pracownia Projektowa w Warszawie

Transprojekt Gdański sp. z o.o.
Pracownia projektowa w Warszawie
ul. Kłobucka 25
02 – 699 Warszawa

W nawiązaniu do pisma z dnia 05.02.2013 r. znak: TG – WA/ZA/2013/75, które wpłynęło do Starostwa Powiatowego w Wołominie dnia 11.02.2013 r., oraz w nawiązaniu do rozmów przeprowadzonych z panią Ewą Zarebą, w sprawie udostępnienia informacji o terenach i obszarach górniczych, zlokalizowanych na terenie miasta Marki, w rejonie ul. Szkolnej,

zgodnie z art. 12 ust.1 i 2 ustawy z dnia 3 października 2008 r. o udostępnianiu informacji o środowisku i jego ochronie, udziale społeczeństwa w ochronie środowiska oraz o ocenach oddziaływania na środowisko (Dz. U. Nr 199 poz. 1227 ze zm.),

informuję:

1. że wnioskowane dane – tj. informacje o danych zawartych w księdze rejestrowej rejestru obszarów górniczych, zgodnie z art. 21. ust. 2 pkt 34 ww. ustawy z dnia 3 października 2008 r. jw.- zamieszcza się w publicznie dostępnych wykazach;
2. informacje nt. aktualnych i wykreślonych terenów i obszarów górniczych na terenie całej Polski, publikowane są na stronach Państwowego Instytutu Geologicznego w Warszawie, pod adresem internetowym: <http://www.pgi.gov.pl>,
 - w zakładce: „BAZY DANYCH”> i dalej kolejno w zakładkach: „O ZASOBACH SUROWCÓW MINERALNYCH”> „SYSTEM GOSPODARKI I OCHRONY BOGACTW MINERALNYCH MIDAS”
(<http://geoportal.pgi.gov.pl/portal/page/portal/MIDASGIS/TabZloza:show>)
 - ww. informacje dostępne są również w prowadzonych przez PIG – PIB systemie „INFOGEO SKARB” (<http://baza.pgi.gov.pl/igs/zloza.asp>, oraz bazie „REJESTR OBSZARÓW GÓRNICZYCH”;
System „INFOGEO SKARB” współpracuje z ogólnopolskimi bazami danych: Systemem Gospodarki i Ochrony Bogactw Mineralnych Polski „MIDAS”, Centralną Bazą Danych Geologicznych (CBDG) oraz Bazą Danych Hydrogeologicznych „Bank Hydro”. W systemie wprowadzane są, po zmianach i rozbudowie, dane o dokumentach, o zakresie i kosztach prac geologicznych, ustalana jest historia złoża oraz prawa do poszczególnych dokumentów geologicznych.
3. w przypadku czynnych kopalni, przed budową planowanej drogi, należy wygasić działalność górniczą – tj. Koncesjonobiorca powinien wystąpić z wnioskiem o wygaszenie koncesji, dołączając dodatek do dokumentacji geologicznej danego złoża, w związku z zakończeniem wydobywania – zgodnie z ustawą z dnia 9 czerwca 2011 r. Prawo geologiczne i górnicze (Dz. U. z 2011 r. Nr 163, poz. 981 ze zm.) oraz dokonać likwidacji zakładu górniczego i rekultywacji terenu po działalności górniczej, zgodnie

z zapisami ustawy z dnia 3 lutego 1995 r. o ochronie gruntów rolnych i leśnych (tj. Dz. U. z 2004 r. Nr 121, poz. 1266 ze zm.).

WICESTAROSTA

Konrad Rytel



W załączeniu przesyłam:

- wydruk zasięgu terenów i obszarów górniczych w rejonie projektowanego przebiegu drogi S8, na podstawie ww. bazy „Midas”
- zestawienie obszarów górniczych gminy Marki, na podstawie ww. bazy „Midas”.

Otrzymuje:

1. Adresat,
2. a/a.

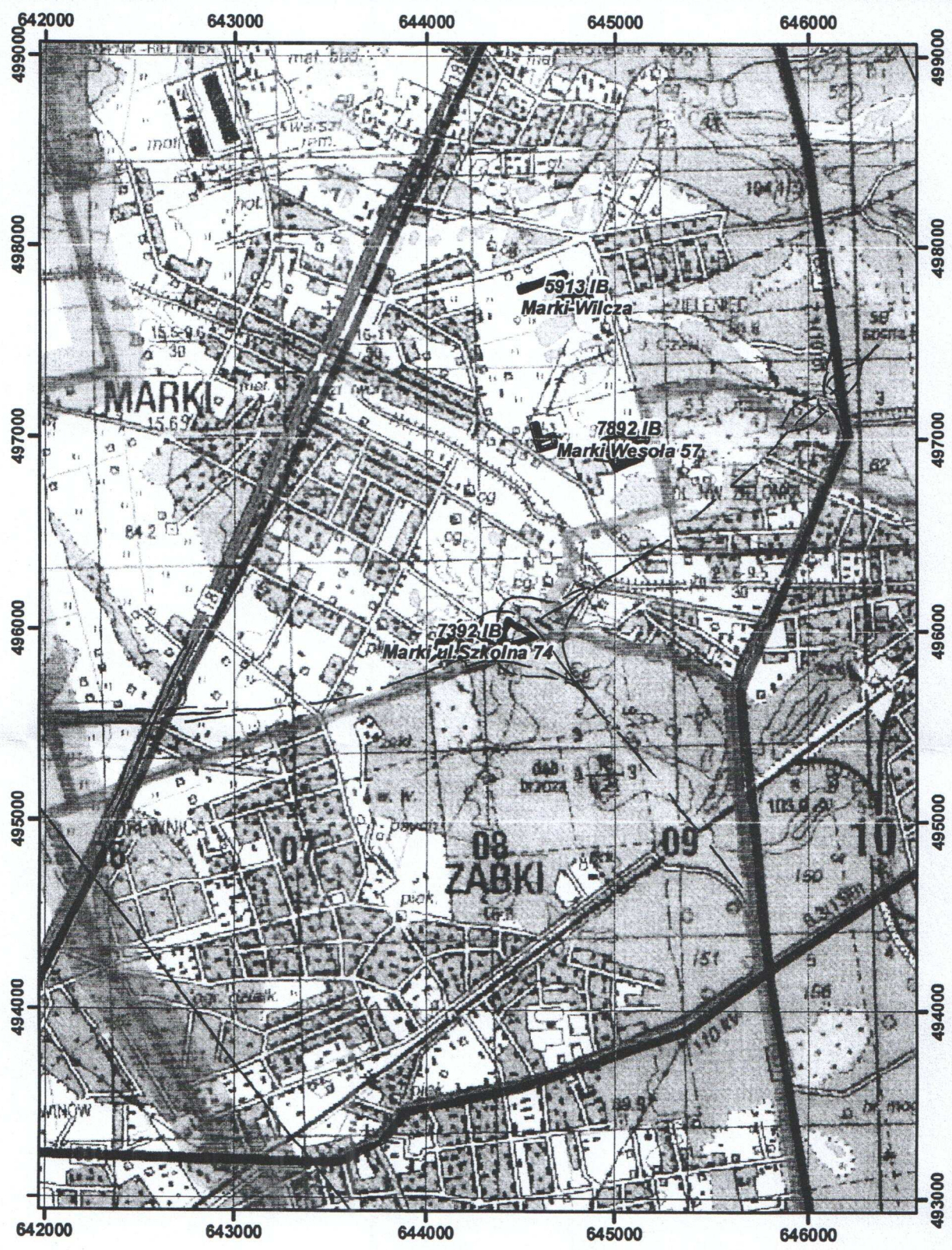

Skala 1:30 664

Legenda

- | | | |
|---|--|---|
| <input checked="" type="checkbox"/> Złóża | <input type="checkbox"/> KE-eksploatacyjne | <input type="checkbox"/> KPR-poszukiwawczo-rozpoznawcze |
| <input type="checkbox"/> Obszary górnicze | <input type="checkbox"/> KP-poszukiwawcze | <input type="checkbox"/> KM-na magazynowanie substancji |
| <input type="checkbox"/> Tereny górnicze | <input type="checkbox"/> KR-rozpoznawcze | <input type="checkbox"/> KS-na składowanie odpadów |

— orientacyjny przebieg planowanej drogi ekspresowej S8

Zaloguj

Państwowy Instytut Geologiczny **MIDAS**

Strona główna PIG MIDAS Portal CBDG

Kontakt Portal

Ze względu na aktualizację aplikacji edycja danych nie jest możliwa. Za utrudnienia przepraszamy. Data ostatniej aktualizacji danych 9.07.2012.

Złoża kopalin **ROG** Gospodarka surowcami O...**Wyszukiwanie** [Edycja [Koncesje [Kontur

Rejestr Obszarów Górniczych - lista wyników wyszukiwania

Help

Nazwa przestrzeni:	Nazwa złoża:	Nr decyzji:	Gmina:	Marki
Numer w rejestrze:	Kod złoża:	Nr koncesji:	Powiat:	
Typ przestrzeni:	Kopalina główna:	Stan przestrzeni:	Arkusze mapy (godło):	
-- wszystkie --	-- wszystkie --	-- wszystkie --		
<input type="button" value="Szukaj"/>				

#	Nazwa	Typ	Nr w rejestrze	Stan	Data rozp.	Data plan zak.	Gminy	Nazwa złoża	Kopalina gl.	Kod złoża
1	 Marki - Fabryczna - Szkolna	OG	10-7/1/14	zniesiony	1996/06/17	2013/12/31	Marki	Marki-Fabryczna-Szkolna	IB	7604
2	 Marki - Fabryczna 82	OG	10-7/2/125	aktualny	2001/01/10	2006/12/31	Marki	Marki-Fabryczna 82	IB	6588
3	 Marki - Lisa Kuli 69	OG	10-7/1/82	aktualny	2000/07/03	2005/12/31	Marki	Marki - Lisa Kuli 69	IB	7998
4	 Marki - Rutkowski	OG	10-7/1/42	aktualny	1999/12/24	2002/12/31	Marki	Marki-Rutkowski	IB	5924
5	 Marki - Wesola	OG	10-7/2/154	aktualny	2001/04/04	2002/12/31	Marki	Marki-Wesola	IB	7444
6	 Marki - Wesola 57	OG	10-7/2/124	zniesiony			Marki	Marki Wesola 57	IB	7892
7	 Marki - Wilcza	OG	10-7/2/89	aktualny	2000/04/05	2002/12/31	Marki	Marki-Wilcza	IB	5913
8	 Marki ul. Szkolna 74	OG	10-7/1/15a	aktualny	2011/07/14	2016/12/31	Marki	Marki ul.Szkolna 74	IB	7392



Strona 1 z 1

643600 643700 643800 643900 644000 644100 644200 644300 644400 644500 644600 644700 644800 644900 645000

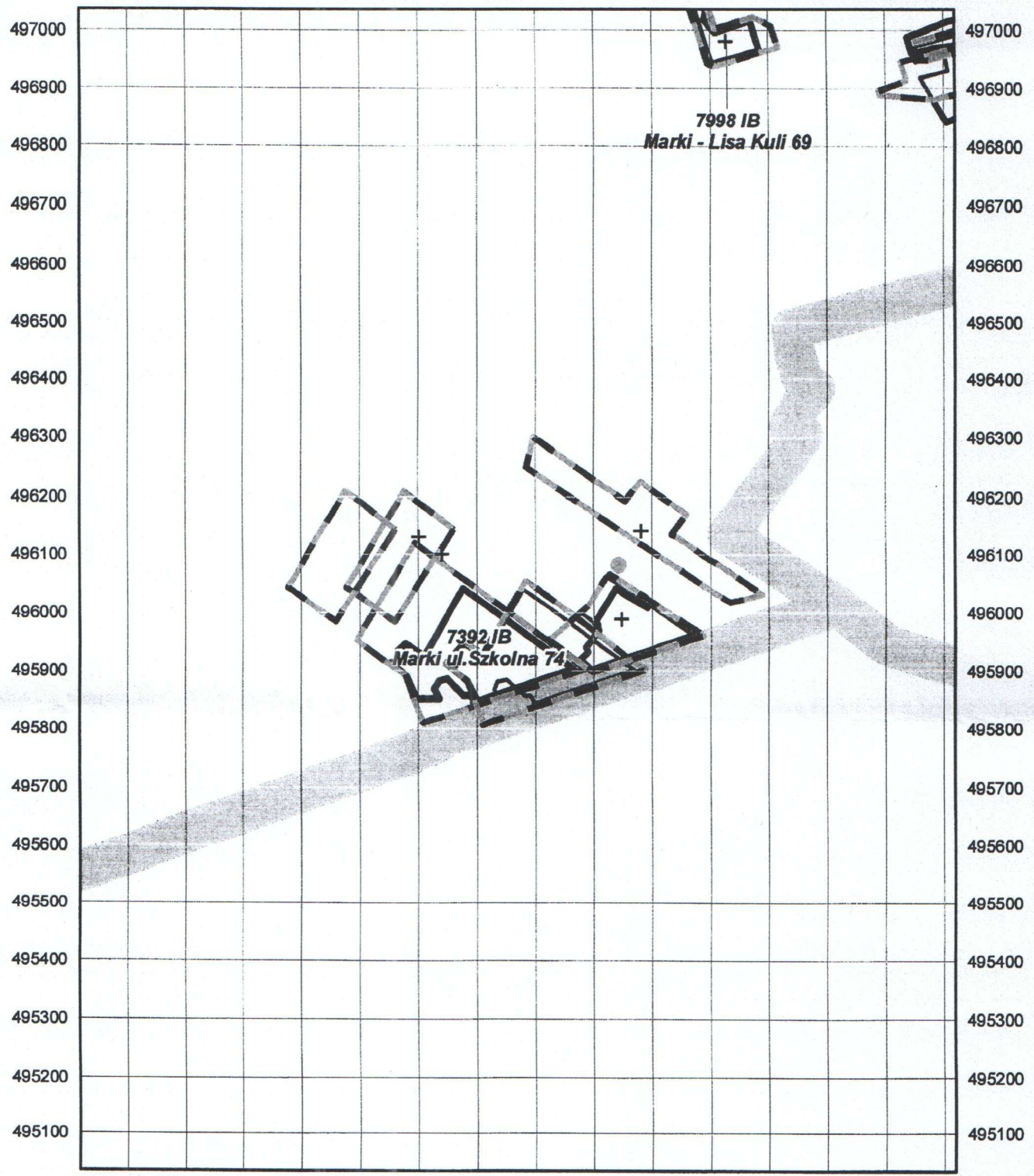

643600 643700 643800 643900 644000 644100 644200 644300 644400 644500 644600 644700 644800 644900 645000

Skala 1:10 000

Legenda

- | | | |
|------------------|--------------------------------|--------------------------------|
| Złóża | Koncesje: | KPR-poszukiwawczo-rozpoznawcze |
| Obszary górnicze | KE-eksploatacyjne | KP-poszukiwawcze |
| Tereny górnicze | KM-na magazynowanie substancji | KR-rozpoznawcze |
| | KS-na składowanie odpadów | |

*[- - -] Tereny górnicze - kontury historyczne
+ punkty centralne złóż*



Urząd Miasta Marki

Al. J. Piłsudskiego 95
05-270 MARKI

zob. D + 269/2

Tel. (0-22) 781-10-03
Fax. (0-22) 781-13-78

REGON: 000526009
NIP: 125-00-18-556

Konto: PKO BP S.A. IVO/ Warszawa Nr: 37 10201042 122500030

Marki, dnia 11.02.2013 roku

WOŚ.1610.1.25.2013

WPLYNEŁO DNIA
16.02.2013 MS
2013 -02- 20

TRANSPROJEKT GDAŃSKI Sp. z o.o.
Pracownia Projektowa w Warszawie

Transprojekt Gdański

ul Kłobucka 25

02-699 Warszawa

Dotyczy: Budowa drogi ekspresowej S8 na odcinku km 11+600 do 13+800

W nawiązaniu do pisma z dn. 30.01.2013r (TG-WA/ZA/2013/67) Burmistrz Miasta Marki uprzejmie informuje, że w obrębie planowanej drogi przedstawionej na mapie z orientacyjnym przebiegiem inwestycji nie ma terenów leśnych ujętych w Uproszczonym Planie Zagospodarowania Lasów Niepaństwowych.

W oparciu o art 115 ustawy z dnia 27 kwietnia 2001 roku Prawo ochrony środowiska (tekst jednolity Dz. U. Z 2008 r. Nr 25 poz. 150 z późn. zm.) informuje, że na odcinku projektowanej na terenie miasta Marki u zbiegu ulic Szpitalnej i Ząbkowskiej brak jest obowiązującego miejscowego planu zagospodarowania przestrzennego, a omawiany obszar należy do terenów zabudowy mieszkaniowej.

Jednocześnie zwracam się z uprzejmą prośbą o uwzględnienie w projekcie trasy S-8 przebiegających w obrębie przedmiotowego odcinka drogi urządzeń wodnych tj. rowu na działce 37 i 30 sugerujemy rozwiązanie którego zarys przedstawiony jest na szkicu na mapie w załączniku: zastąpienie rowów przepustami w obrębie projektowanej trasy oraz budowę rowu drogowego łączącego rów na działce 30 z rowem na działce 37 ze spadkiem umożliwiającym przepływ wody w zaznaczonym na mapie kierunku. Rów na działce nr 37 należy w całości do Gminy Miasto Marki i po uzyskaniu stosownych pozwoleń w tym pozwolenia wodnoprawnego może stać się odbiornikiem wód deszczowych odprowadzanych z trasy S-8 z ujściem do rzeki Długiej.

Załączniki:

1. fragment mapy z Uproszczonego Planu Zagospodarowania Lasów Niepaństwowych
2. mapa z zaznaczonym obszarem bez obowiązującego miejscowego planu zagospodarowania przestrzennego
3. szkic rowów odwadniających.

Otrzymują:

1. adresat
2. a/a.

z up. BURMISTRZA

Krzysztof Wnuk
ZASTĘPCA BURMISTRZA

MS. 21.02.2013

TS+BR
pr. o inf. olo
27
PS-II.7013.137.2013.MŁ
05.03.13

P-2p.m + 2P + 2R + 20
01.03.13
gr

**Generalna Dyrekcja Dróg
Krajowych i Autostrad
ul. Mińska 25
03-808 Warszawa**

W odpowiedzi na pismo z dnia 22 lutego 2013 r. znak: GDDKiA O/WA-P.2.2.ts/4111/8/4-09/17/2013 uprzejmie informuję, że:

1. dla złoża surowców ilastych „Marki ul. Szkolna 74” udzielona jest koncesja na wydobywanie kopaliny ze złoża z terminem ważności do 31 grudnia 2016 r., ww. koncesja wyznacza obszar górniczy „Marki ul. Szkolna 74” (wykaz współrzędnych punktów załamania granic ww. obszaru górniczego przedstawiono w załączeniu),
2. dla złóż surowców ilastych Marki Fabryczna 86 i Marki Fabryczna Szkolna nie ma aktualnie udzielonych koncesji na wydobywanie kopaliny,
3. złoża surowców ilastych Marki Fabryczna 82 jest złożem dla którego właściwym organem koncesyjnym jest Starosta Wołomiński.

Możliwość wystąpienia do organu koncesyjnego z wnioskiem o stwierdzenie wygaśnięcia decyzji udzielającej koncesji na wydobywanie kopaliny ze złoża mają wyłącznie strony postępowania administracyjnego tj. przedsiębiorca, który posiada koncesję oraz właściciele nieruchomości (użytkownicy wieczysti).

Dyrektor Departamentu

Andrzej Daniluk
Andrzej Daniluk

Otrzymują:

1. Adresat

Załączniki:

1. Mapa z lokalizacją złóż (opracowana na podstawie danych z własnych baz oraz serwisów www.geoportal.gov.pl, www.pgi.gov.pl),
 2. Wykaz współrzędnych punktów załamania granic obszaru górniczego „Marki ul. Szkolna 74”.
2. a/a



Mapa z lokalizacją złóż

Urząd Marszałkowski Województwa
Mazowieckiego w Warszawie
Departament Środowiska
Wydział Geologii

(opracowano na podstawie danych z własnych baz oraz
serwisów www.geoportal.gov.pl, www.pgi.gov.pl)

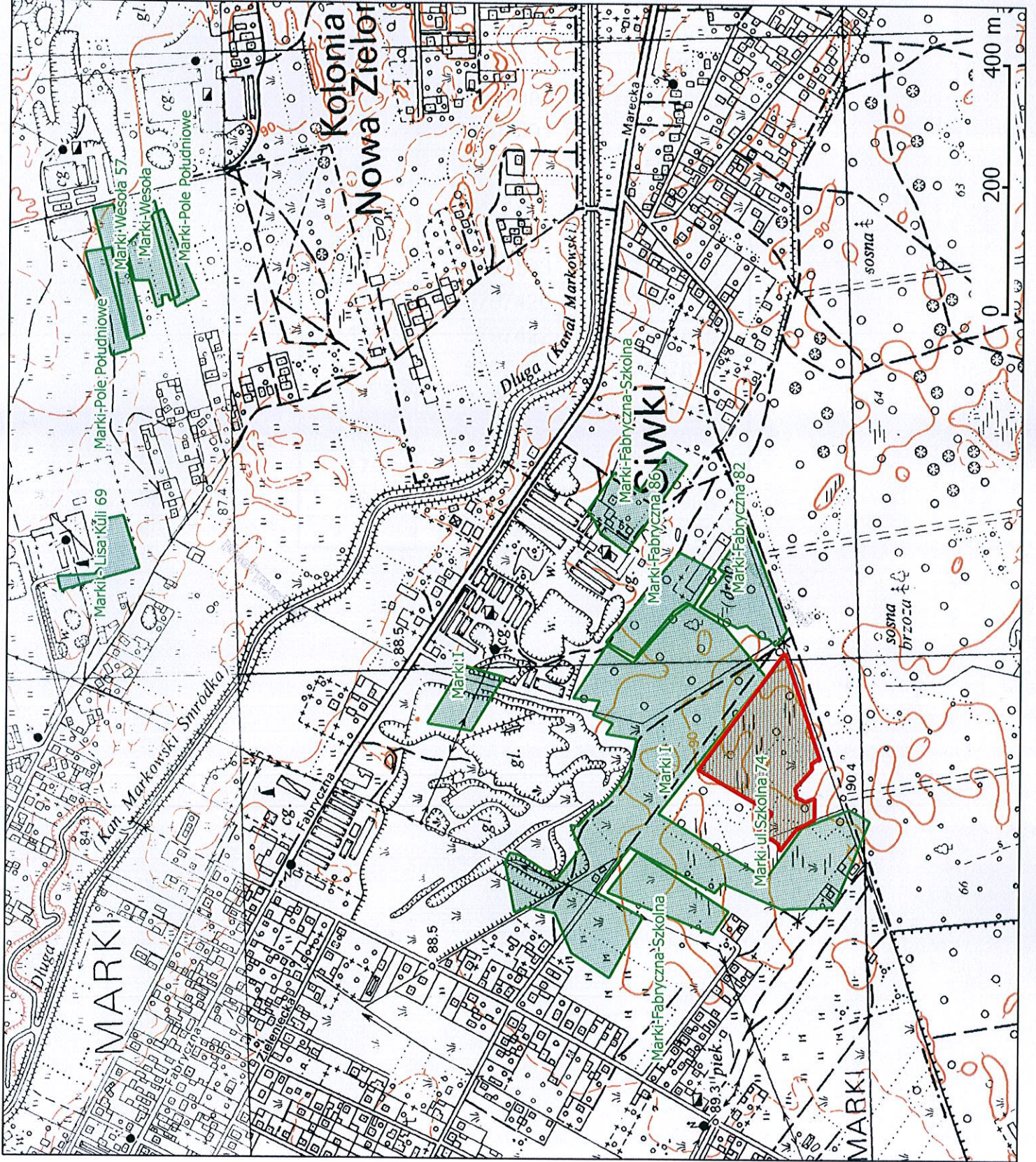

Wykaz współrzędnych punktów załamania granic obszaru górniczego „Marki ul. Szkolna 74” w układzie „2000”.

Nr punktu	X	Y
1	5797405	7508173
2	5797352	7507999
3	5797357	7508000
4	5797366	7507994
5	5797365	7507985
6	5797393	7507955
7	5797391	7507940
8	5797377	7507933
9	5797362	7507938
10	5797363	7507904
11	5797393	7507888
12	5797420	7507855
13	5797422	7507866
14	5797434	7507875
15	5797445	7507871
16	5797455	7507885
17	5797431	7507916
18	5797548	7507988
1	5797405	7508173