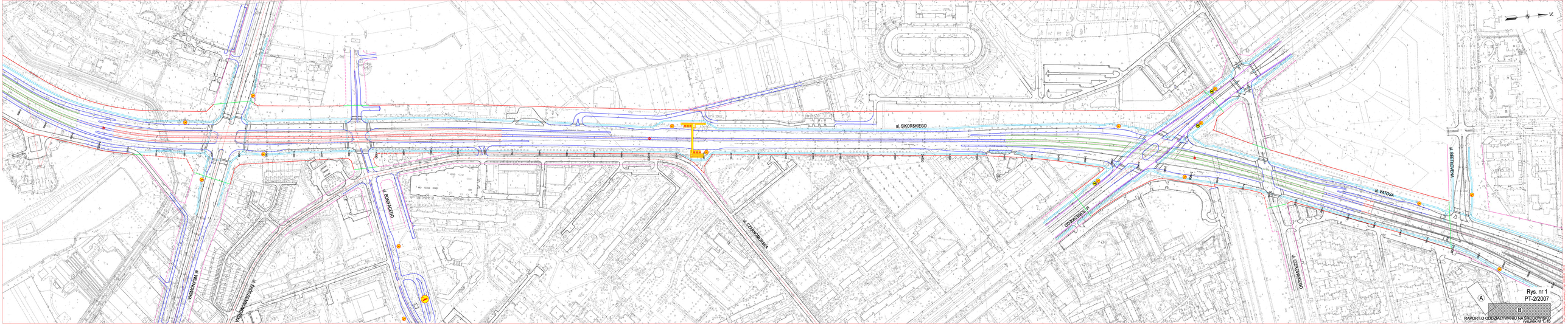
al. SIKORSKIEGO
ul. BONIECKIEGO
ul. CZARNOKOŃSKA
ul. WATOSA
ul. BETHOVENA
ul. GŁOKOWSKIEGO
Rys. nr 1
PT-2/2007
A
B
RAPORT O ODDZIAŁYWANIU NA ŚRODOWISKO
Rysunek nr 1 - 1b

CIĄG ULIC : WITOSA - SIKORSKIEGO - DOLINA SŁUŻEWIECKA

odc. ul. Idzikowskiego - ul. Rodowicza "Anody"

Plan sytuacyjny WARIANT 1 skala 1:1000

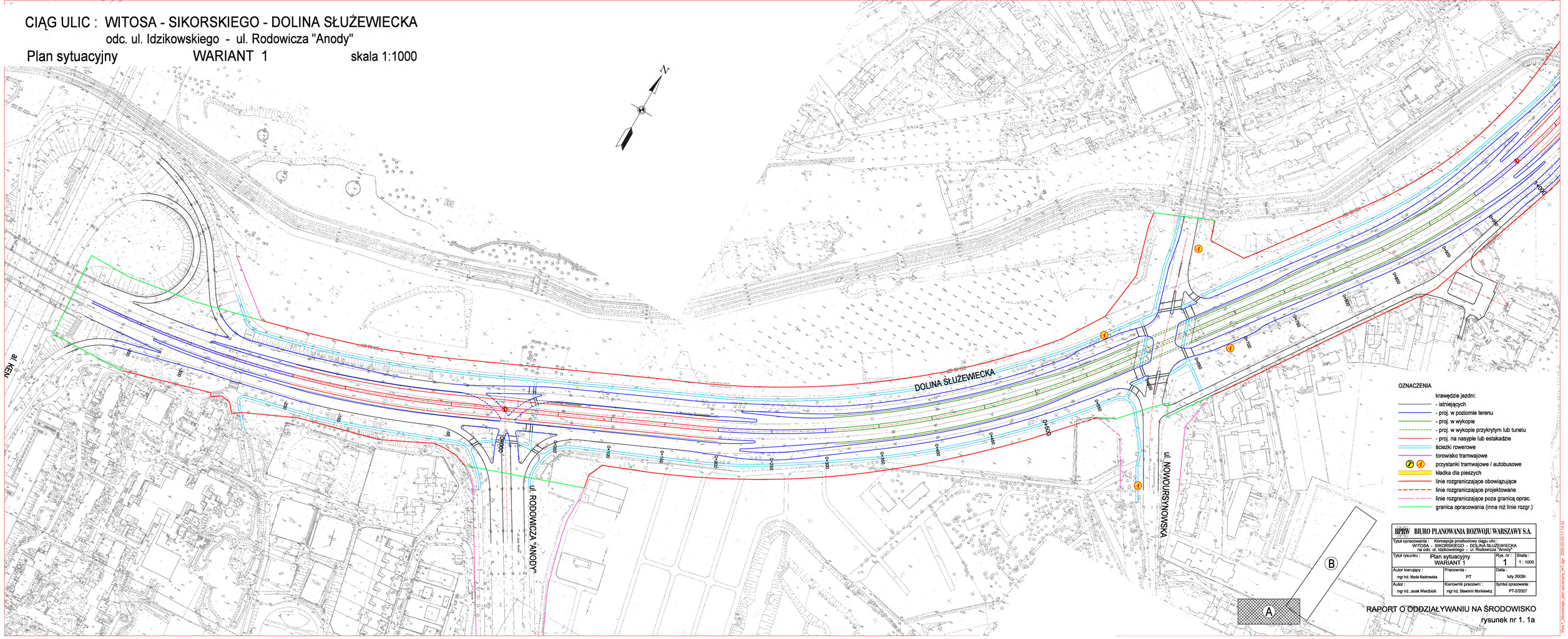

OZNACZENIA

krawędzie jezdni:
- istniejących
- proj. w poziomie terenu
- proj. w wykopie
- proj. w wykopie przykrytym lub tunelu
- proj. na nasypie lub estakadzie

ścieżki rowerowe
torowisko tramwajowe
przystanki tramwajowe / autobusowe
kładka dla pieszych
linie rozgraniczające obowiązujące
linie rozgraniczające projektowane
linie rozgraniczające poza granicą oprac.
granica opracowania (inna niż linie rozgr.)

BPRW BIURO PLANOWANIA ROZWOJU WARSZAWY S.A.		
Tytuł opracowania : Koncepcja przebudowy ciągu ulic : WITOSA - SIKORSKIEGO - DOLINA SŁUŻEWIECKA na odc. ul. Idzikowskiego - ul. Rodowicza "Anody"		
Tytuł rysunku : Plan sytuacyjny WARIANT 1	Rys. nr : 1	Skala : 1 : 1000
Autor kierujący : mgr inż. Maria Nadrowska	Pracownia : PT	Data : luty 2008r.
Autor : mgr inż. Jacek Wierzbicki	Kierownik pracowni : mgr inż. Sławomir Morkiewicz	Symbol opracowania : PT-2/2007

RAPORT O ODDZIAŁYWANIU NA ŚRODOWISKO

rysunek nr 1. 1a

Rys. 1_Sytuacja_plan.rot.dwg(PT_V1.dgn 2008-03-03 11:14:22