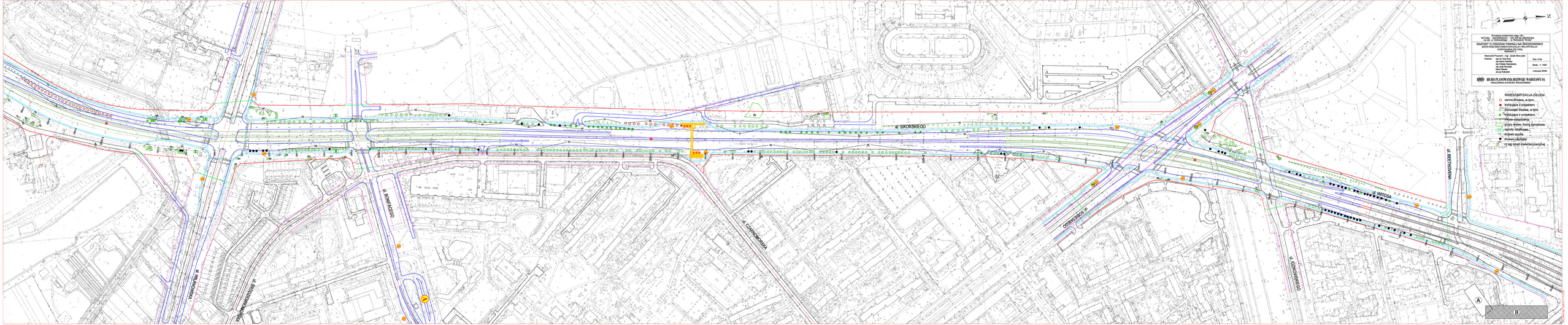
Rozbudowa ul.Sikorskiego - etap I
WITOSA - SIKORSKIEGO - CZARNOHORSKA
od ul. ul. Wołoskiej - do Wojskowej Twierdzy
RAPORT O OCENIE TWARDYCH NA ŚRODOWISKO
SZATA RUSLINNA - ZIELEŃ PRZYDROŻNA
Opracowanie ECO - Line
Kierownik Pracowni - mgr Jacek Sturzado
Autorzy: mgr inż. Ewa Ecik
mgr Hanna Kowalska
mgr inż. Ewa Kowalczyk
mgr Jacek Sturzado
Maria Wiśniak
Andrzej Kadłubek
Skala: 1:1000
Listopad 2006r.
BIURO PLANOWANIA PRZESTRZENI WARSZAWY SA
STRATEGIA I OCHRONY ŚRODOWISKA
INWENTARYZACJA ZIELENI
ul. SIKORSKIEGO
ul. WITOSA
ul. CZARNOHORSKA
ul. BONIFACEGO
ul. BEETHOVENA
ul. OZIOROWSKIEGO
A
B

CIĄG ULIC : WITOSA - SIKORSKIEGO - DOLINA SŁUŻEWIECKA

odc. ul. Idzikowskiego - ul. Rodowicza "Anody"

RAPORT O ODDZIAŁYWANIU NA ŚRODOWISKO

skala 1:1000

Szata roślinna. Inwentaryzacja i waloryzacja.
Gospodarka zielenią.

WARIANT 2

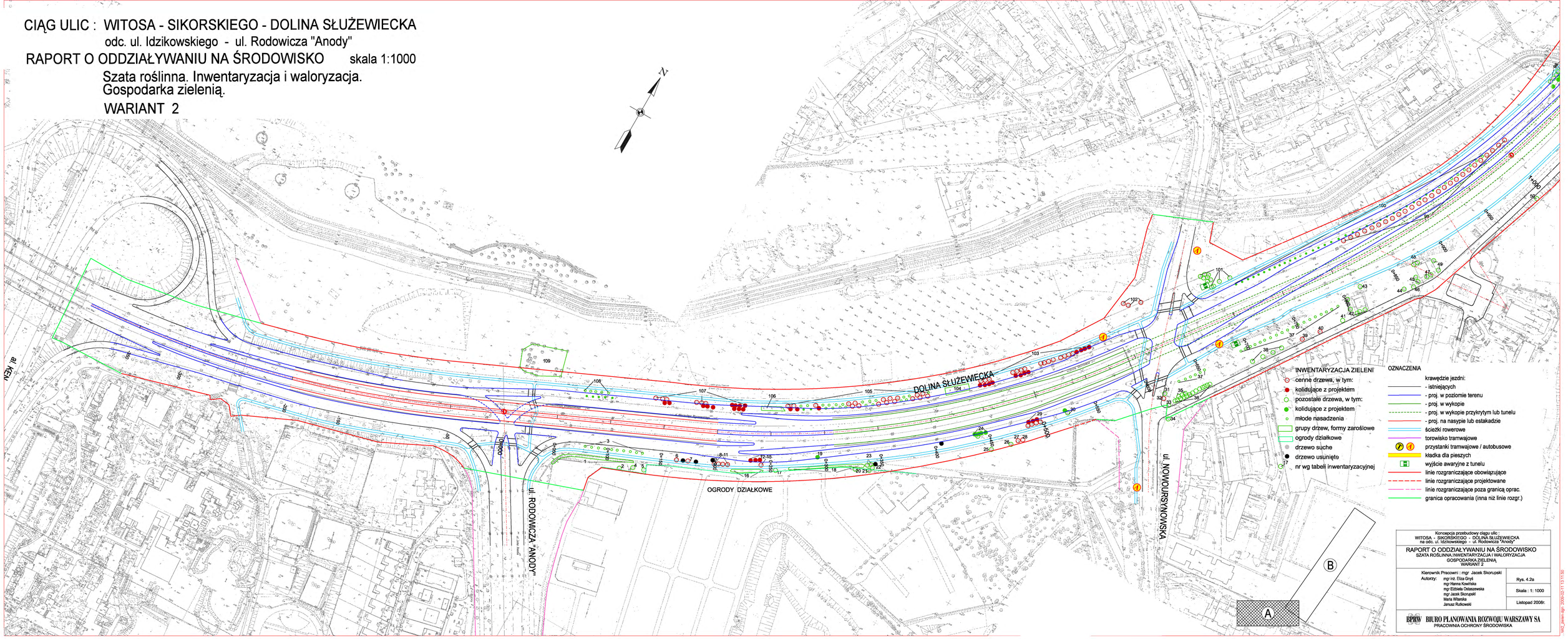

Koncepcja przebudowy ciągu ulic :
WITOSA - SIKORSKIEGO - DOLINA SŁUŻEWIECKA
na odc. ul. Idzikowskiego - ul. Rodowicza "Anody"

RAPORT O ODDZIAŁYWANIU NA ŚRODOWISKO
SZATA ROŚLINNA.INWENTARYZACJA I WALORYZACJA
GOSPODARKA ZIELENIĄ
WARIANT 2

Kierownik Pracowni : mgr Jacek Skorupski
Autorzy: mgr inż. Eliza Gryś
mgr Hanna Kowalska
mgr Elżbieta Ostaszewska
mgr Jacek Skorupski
Maria Wilańska
Janusz Rutkowski

Rys. 4.2a

Skala : 1: 1000

Listopad 2008r.

BIURO PLANOWANIA ROZWOJU WARSZAWY SA
PRACOWNIA OCHRONY ŚRODOWISKA