

# AUTOSTRADA A-2 NA ODCINKU WARSZAWA - KUKURYKI

WYNIKI INWENTARYZACJI LASÓW, SIEDLISK, ROŚLIN I GRZYBÓW

Załącznik graficzny w skali 1:10 000

Zamawiający:  
DHV POLSKA. Sp z o.o.  
Ul. Domaniewska 41  
02-672 Warszawa

Wykonawca:  
Zakład Planowania i Przestrzennego  
i Badań Ekologicznych "EKOS" Henryk Kot  
08-110 Siedlce, ul. Romualda Traugutta 8

Autorzy opracowania:

dr Michał Falkowski  
dr Janusz Krechowski  
mgr inż. Elżbieta Kot  
mgr Henryk Kot

Warszawa - Siedlce, październik 2009 r.

# AUTOSTRADA A-2 NA ODCINKU WARSZAWA - KUKURYKI

## INWENTARYZACJA FAUNISTYCZNA oznaczenia do map w skali 1:10 000



### Oznaczenia ogólne

	- granica powiatu		- nazwa gminy		- nazwa proj. węzła
	- granica gminy		- nazwa miejscowości		- rzeki i ciekі
	- droga krajowa		- granica pasa drogowego		- proj. wiadukt poprzeczny
	- droga wojewódzka		- proj. wiadukt w ciągu autostrady		- proj. wiadukt poprzeczny
	- droga powiatowa		- pikietaż drogi		- projektowane przejście dla zwierząt
	- droga gminna		- obszar "Natura 2000"		- proj. przepust dla małych zwierząt
	- projektowana autostrada		- obszar rezerwatów		- szlak migracji zwierząt dużych
	- droga serwisowa		- obszar rezerwatów		- szlak migracji zwierząt średnich
	- nr drogi krajowej		- obszar rezerwatów		- szlak migracji zwierząt małych
	- nr drogi wojewódzkiej		- obszar rezerwatów		- przejście dla zwierząt dużych (szer. min 50m)
	- nr drogi powiatowej		- obszar rezerwatów		- przejście dla zwierząt średnich (szer. min 25m)
	- nr drogi gminnej		- obszar rezerwatów		- przejście dla zwierząt małych (przepust ekologiczny 1,5m x 1,5m)
	- Miejsce Obsługi Podróżnych		- ekran akustyczny		- pas zieleni izolacyjnej
	- Plac Poboru Opłat		- ogrodzenia dla nietoperzy		
	- Stacja Poboru Opłat				
	- Obwód Utrzymania Autostrady				



GRANICA TERENU OBJĘTEGO  
INWENTARYZACJĄ PRZYRODNICZĄ

STRUKTURA UŻYTKOWANIA  
GRUNTÓW

-  - otwarty krajobraz rolniczy z dominacją pól uprawnych
-  - główne kompleksy łąk i pastwisk
-  - tereny zabudowane

LASY OCHRONNE

-  - lasy wodochronne
-  - lasy ochronne wokół miast
- Lasy ochronne wokół stanowisk lęgowych ptaków
  -  - strefa ochrony ścisłej
  -  - strefa ochrony częściowej
-  Okazy starych drzew

STRUKTURA GATUNKOWA  
I WIEKOWA  
DRZEWOSTANÓW

- |   |   |          |
|---|---|----------|
| do lat 80   | powyżej lat 80  |          |
|    |    | - sosna  |
|    |    | - dąb    |
|    |    | - grab   |
|    |    | - jesion |
| do lat 60   | powyżej lat 60  |          |
|  |  | - olsza  |
|  |  | - brzoza |
|  |  | - świerk |

SIEDLISKA CHRONIONE

 - granice siedlisk

- 2330** - Wydmy śródlądowe z murawami napiaskowymi
- 3150** - Starorzecza i naturalne eutroficzne zbiorniki wodne ze zbiorowiskami z *Nymphaeion*, *Potamion*
- 4030** - Suche wrzosowiska (*Calluna-Genistion*, *Pohlio-Callunion*, *Calluna-Arctostaphylion*)
- 6410** - Zmiennowilgotne łąki trzęślicowe (*Molinion*)
- 6430** - Ziołorośla górskie (*Adenostylion allariae*) i ziołorośla nadrzeczne (*Convolvuletalia sepium*)
- 6510** - Niżowe i górskie świeże łąki użytkowane ekstensywnie (*Arrhenatherion elatioris*)
- 7140** - Torfowiska przejściowe i trzęsawiska (przeważnie z roślinnością z *Scheuchzerio-Caricetea nigrae*)
- 9170** - Grąd środkowoeuropejski i subkontynentalny (*Galio-Carpinetum*, *Tilio-Carpinetum*)
- 91D0** - Bory i lasy bagienne (*Vaccinio uliginosi-Betuletum pubescentis*, *Vaccinio uliginosi-Pinetum*, *Pino mugo-Sphagnetum*, *Sphagno grigensohnii-Piceetum* i brzozowo-sosnowe bagienne lasy borealne)
- 91E0** - Łęgi wierzbowe, topolowe, olszowe i jesionowe (*Salicetum albae*, *Populetum albae*, *Alnenion glutinoso-incanae*, olsy źródliskowe)
- 91F0** - Łęgowe lasy dębowo-wiązowo-jesionowe (*Ficario-Ulmetum*)
- 91T0** - Śródlądowy bór suchy

# CHRONIONE GATUNKI ROŚLIN NACZYNIOWYCH MSZAKÓW I POROSTÓW

## 1 Gatunki roślin objęte ochroną ścisłą

- 1 - barwinek pospolity *Vinca minor*
- 2 - bagno zwyczajne *Ledum palustre*
- 3 - goździk piaskowy *Dianthus arenarius*
- 4 - kruszczyk szerokolistny *Epipactis helleborine*
- 5 - kukulka krwista *Dactylorhiza incarnata*
- 6 - kukulka szerokolistna *Dactylorhiza majalis*
- 7 - lilia złotogłów *Lilium martagon*
- 8 - miodownik melisowaty *Melittis melissophyllum*
- 9 - paprotka zwyczajna *Polypodium vulgare*
- 10 - pływacz zwyczajny *Utricularia vulgaris*
- 11 - przyłaszczka pospolita *Hepatica nobilis*
- 12 - widłak goździsty *Lycopodium clavatum*
- 13 - widłak jałowcowaty *Lycopodium annotinum*

## 14 Gatunki roślin objęte ochroną częściową

- 14 - grążel żółty *Nuphar lutea*
- 15 - kalina koralowa *Viburnum opulus*
- 16 - kocanki piaskowe *Helichrysum arenarium*
- 17 - konwalia majowa *Convallaria majalis*
- 18 - kopytnik pospolity *Asarum europaeum*
- 19 - kruszyna pospolita *Frangula alnus*
- 20 - porzeczka czarna *Ribes nigrum*

## Bs Chronione częściowo gatunki mszaków

- Bs** - bieliska siwa *Leucobryum glaucum*  
**Bc** - brodawkowiec czysty *Pseudoscleropodium purum*  
**Cd** - drabik drzewkowaty *Climacium dendroides*  
**Dz** - dzióbekowiec Zetterstedta *Eurhynchium angustirete*  
**Fn** - fałdownik nastroszony *Rhytidiadelphus squarrosus*  
**Gl** - gajnik Isniący *Hylocomium splendens*  
**Mo** - mokradłoszka zaostzona *Calliergonella cuspidata*  
**Pp** - płonnik pospolity *Polytrichum commune*  
**Pc** - piórosz pierzasty *Ptilium crista-castrensis*  
**Tk** - torfowiec kończysty *Sphagnum fallax*  
**Tn** - torfowiec nastroszony *Sphagnum squarrosum*  
**Tw** - tujowiec włoskolisty *Thuidium philibertii*  
**Wk** - widłoząb kędzierzawy *Dicranum polysetum*  
**Wm** - widłoząb miotłowy *Dicranum scoparium*  
**Zs** - złotorost strojny *Polytrichastrum formosum*

## Ca Chronione częściowo gatunki porostów

- Ca** - chrobotek leśny *Cladonia arbuscula*  
**Ci** - płucnica islandzka *Cetraria islandica*  
**Cr** - chrobotek reniferowy *Cladonia rangiferina*



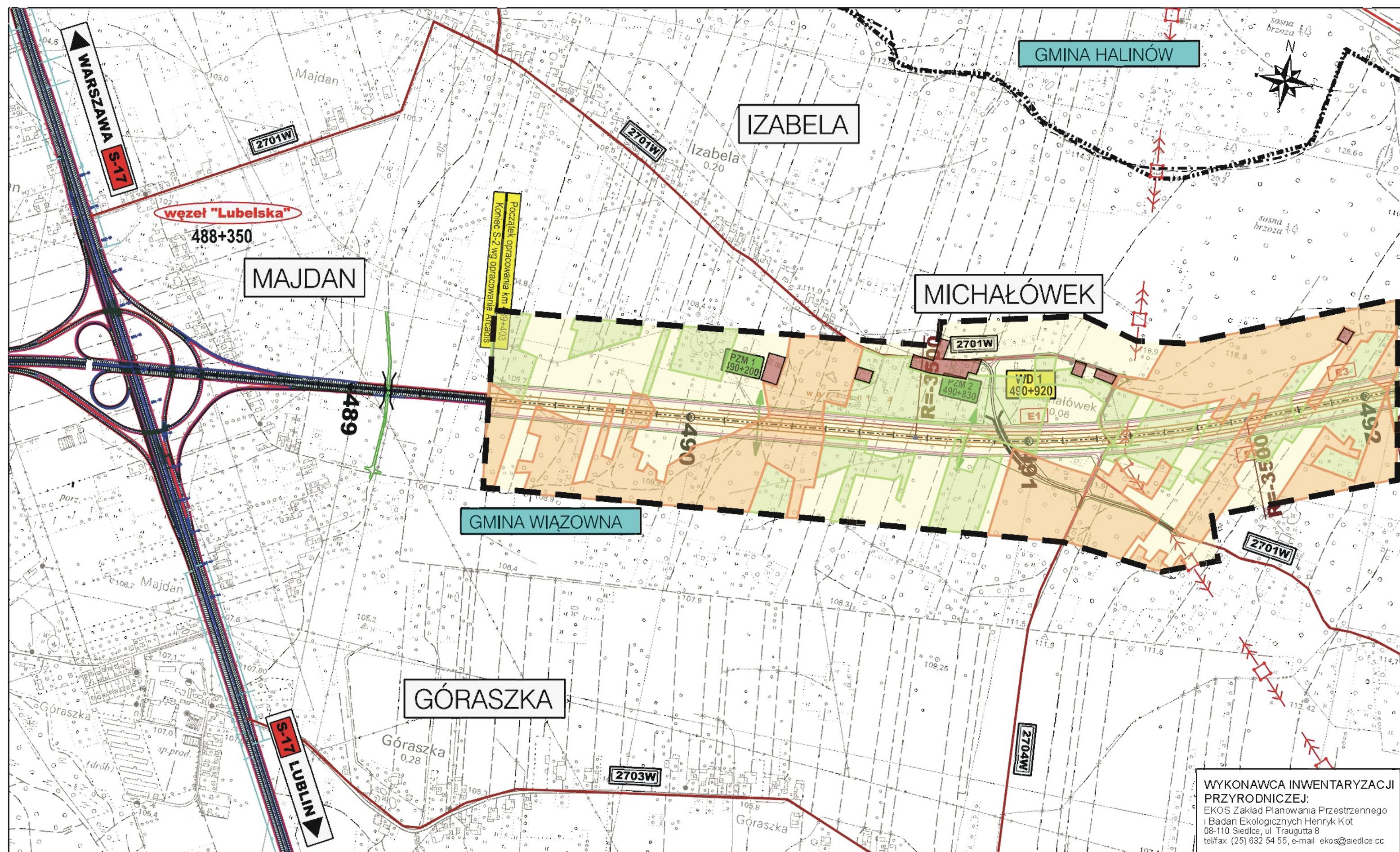

WYKONAWCA INWENTARYZACJI PRZYRODNICZEJ:  
 EKOS Zakład Planowania Przestrzennego i Badań Ekologicznych Henryk Kot  
 08-110 Siedlce, ul. Traugutta 8  
 tel/fax (25) 632 54 55, e-mail ekos@siedlce.cc

ZAMAWIAJĄCY:  
**GENERALNA DYREKCJA  
 DRÓG KRAJOWYCH I AUTOSTRAD**  
 00-848 WARSZAWA  
 ul. Żelazna 59  
 tel. (22) 375 88 88

KONSORCJUM FIRM:  
  
 DHV POLSKA Sp. z o.o.  
 ul. Domaniewska 41  
 02-672 Warszawa  
 tel. (22) 606 28 02, fax (22) 606 28 03  
 e-mail: dhvpolska@dhw.pl

  
 MGGP S.A.  
 ul. Kaczkowskiego 6  
 33-100 Tarnów  
 tel. (14) 626 38 90 ; fax (14) 626 45 39  
 e-mail: mggp@mggp.com.pl

  
 DRO-KONSULT Sp.z o.o.  
 ul. Odrowąża 15  
 03-310 Warszawa  
 tel/fax: (22) 614 47 77  
 e-mail: warszawa@drokonsult.com.pl

  
 EUROSTRADA Sp.z o.o.  
 ul. Pyszniańska 18  
 02-829 Warszawa  
 tel/fax: (22) 644 87 62  
 e-mail: biuro@eurostrada.pl

Nazwa i adres obiektu budowlanego:  
**AUTOSTRADA A-2 NA ODCINKU WARSZAWA - KUKURYKI**

Nazwa rysunku: **Lasy, siedliska i rośliny chronione**  
 skala 1:10000 - WARIANT 4

Nr rysunku:  
**12.4.1**



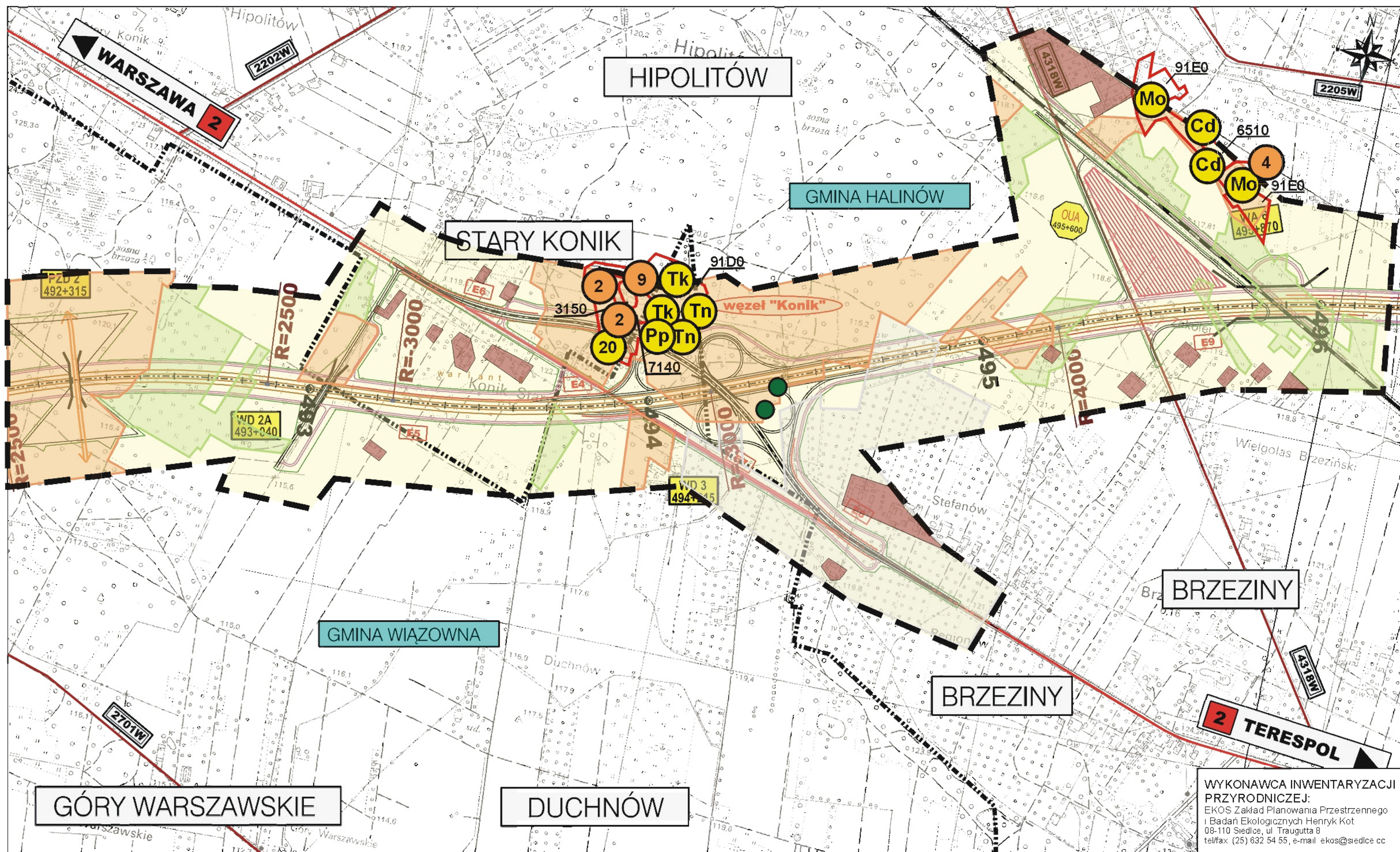

WYKONAWCA INWENTARYZACJI PRZYRODNICZEJ:  
 EKOS Zakład Planowania Przestrzennego i Badań Ekologicznych Henryk Kot  
 08-110 Siedlca, ul. Traugutta 8  
 tel/fax (25) 632 54 55, e-mail ekos@siedlca.cc

ZAMAWIAJĄCY:  
**GENERALNA DYREKCJA  
 DRÓG KRAJOWYCH I AUTOSTRAD**  
 00-848 WARSZAWA  
 ul. Żelazna 59  
 tel. (22) 375 88 88

KONSORCJUM FIRM:  
  
 DHV POLSKA Sp. z o.o.  
 ul. Domaniewska 41  
 02-672 Warszawa  
 tel. (22) 606 28 02 ; fax (22) 606 28 03  
 e-mail: dhvpolska@dhw.pl

  
 MGGP S.A.  
 ul. Kaczkowskiego 6  
 33-100 Tamów  
 tel. (14) 626 38 90 ; fax (14) 626 45 39  
 e-mail: mggp@mggp.com.pl

  
 DRO-KONSULT Sp.z o.o.  
 ul. Odrowąza 15  
 03-310 Warszawa  
 tel/fax: (22) 614 47 77  
 e-mail: warszawa@drokonsult.com.pl

  
 EUROSTRADA Sp.z o.o.  
 ul. Pyszniańska 18  
 02-829 Warszawa  
 tel/fax: (22) 644 87 62  
 e-mail: biuro@eurostrada.pl

Podwykonawca:  
 Nazwa i adres obiektu budowlanego:  
**AUTOSTRADA A-2 NA ODCINKU WARSZAWA - KUKURYKI**  
 Nazwo rysunku: **Lasy, siedliska i rośliny chronione**  
 Skala 1:10000 - WARIANT 4  
 Nr rysunku:  
**12.4.2**



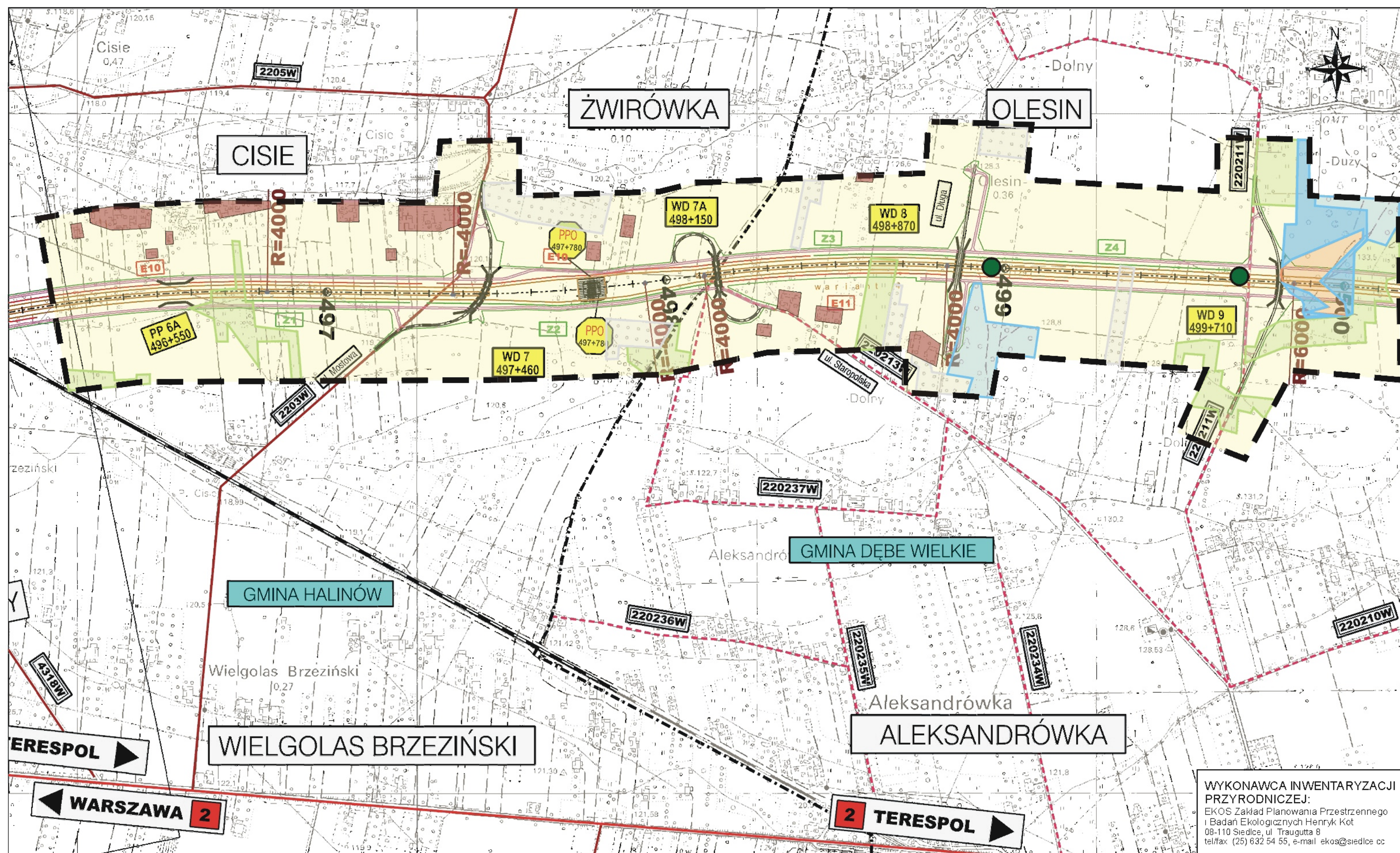

WYKONAWCA INWENTARYZACJI PRZYRODNICZEJ:  
 EKOS Zakład Planowania Przestrzennego i Badań Ekologicznych Henryk Kot  
 08-110 Siedlce, ul. Traugutta 8  
 tel/fax (25) 632 54 55, e-mail ekos@siedlce.cc

ZAMAWIAJĄCY:  
**GENERALNA DYREKCJA  
 DRÓG KRAJOWYCH I AUTOSTRAD**  
 00-848 WARSZAWA  
 ul. Żelazna 59  
 tel. (22) 375 88 88

KONSORCJUM FIRM:  
  
 DHV POLSKA Sp. z o.o.  
 ul. Domaniewska 41  
 02-672 Warszawa  
 tel. (22) 606 28 02 ; fax (22) 606 28 03  
 e-mail: dhvpolka@dhv.pl

  
 MGGP S.A.  
 ul. Kaczkowskiego 6  
 33-100 Tambów  
 tel. (14) 626 38 90 ; fax (14) 626 45 39  
 e-mail: mggp@mggp.com.pl

  
 DRO-KONSULT Sp.z o.o.  
 ul. Odrowąza 15  
 03-310 Warszawa  
 tel/fax: (22) 614 47 77  
 e-mail: warszawa@drokonsult.com.pl

PODWYKONAWCA:  
  
 EUROSTRADA Sp.z o.o.  
 ul. Pyszniańska 18  
 02-829 Warszawa  
 tel/fax: (22) 644 87 62  
 e-mail: biuro@eurostrada.pl

Nazwa i adres obiektu budowlanego:  
**AUTOSTRADA A-2 NA ODCINKU WARSZAWA - KUKURYKI**

Nazwa rysunku: **Lasy, siedliska i rośliny chronione**  
 Skala 1:10000 - WARIANT 4

Nr rysunku:  
**12.4.3**



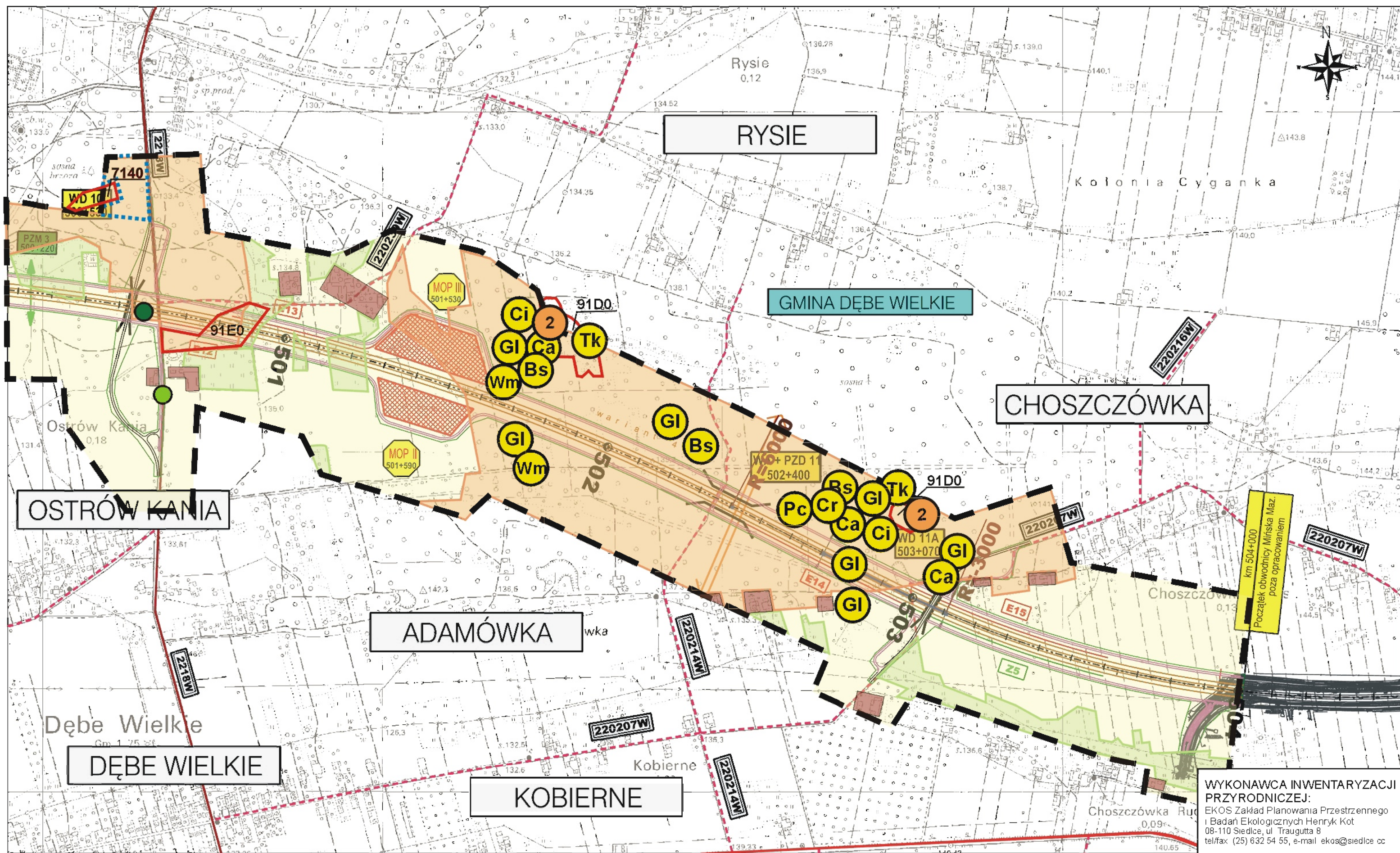

WYKONAWCA INWENTARYZACJI PRZYRODNICZEJ:  
 EKOS Zakład Planowania Przestrzennego i Badań Ekologicznych Henryk Kot  
 08-110 Siedlce, ul. Traugutta 8  
 tel/fax (25) 632 54 55, e-mail ekos@siedlce.cc

ZAMAWIAJĄCY:



GENERALNA DYREKCJA  
 DRÓG KRAJOWYCH I AUTOSTRAD  
 00-848 WARSZAWA  
 ul. Żelazna 59  
 tel. (22) 375 88 88

KONSORCJUM FIRM:



DHV POLSKA Sp. z o.o.  
 ul. Domaniewska 41  
 02-672 Warszawa  
 tel. (22) 606 26 02, fax (22) 608 28 03  
 e-mail: dhvpolka@dhv.pl



MGPP S.A.  
 ul. Kaczkowskiego 6  
 33-100 Tamów  
 tel. (14) 626 38 90, fax (14) 626 45 39  
 e-mail: mgpp@mgpp.com.pl



DRO KONSULT Sp. z o.o.  
 ul. Odrowąża 15  
 03-310 Warszawa  
 tel/fax: (22) 614 47 77  
 e-mail: warszawa@drokonsult.com.pl

PODWYKONAWCA:



EUROSTRADA Sp. z o.o.  
 ul. Pyszniańska 18  
 02-829 Warszawa  
 tel/fax: (22) 644 87 62  
 e-mail: biuro@eurostrada.pl

Nazwa i adres obiektu budowlanego:  
 AUTOSTRADA A-2 NA ODCINKU WARSZAWA - KUKURYKI

Nazwo rysunku: **Lasy, siedliska i rośliny chronione**  
 Skala 1:10000 - WARIANT 4

Nr rysunku:  
**12.4.4**



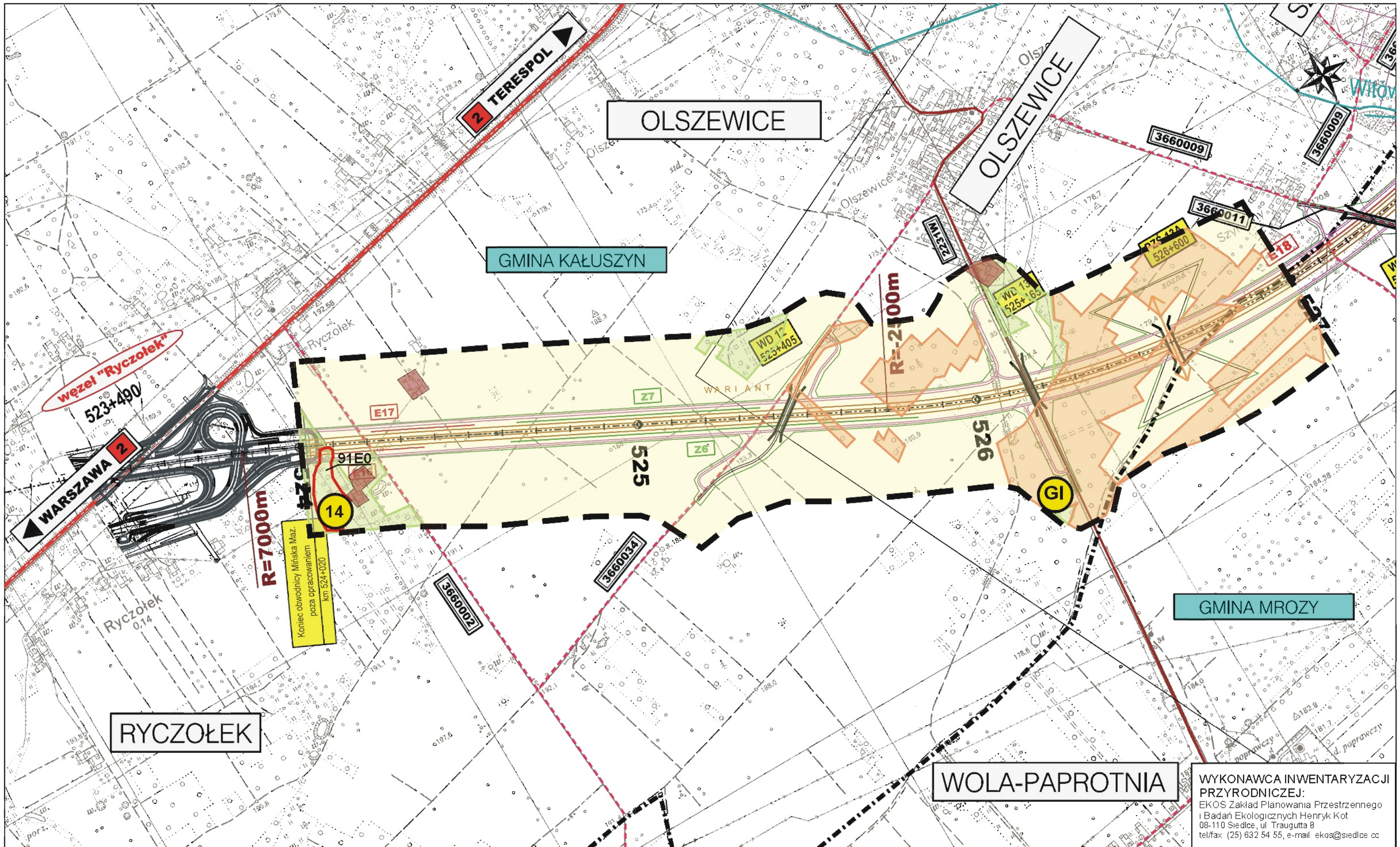

WYKONAWCA INWENTARYZACJI PRZYRODNICZEJ:  
 EKOS Zakład Planowania Przestrzennego i Badań Ekologicznych Henryk Kot  
 08-110 Siedlce, ul. Traugutta 8  
 tel./fax (25) 632 54 55, e-mail ekos@siedlce.cc

ZAMAWIAJĄCY:  
**GENERALNA DYREKCJA  
 DRÓG KRAJOWYCH I AUTOSTRAD**  
 00-848 WARSZAWA  
 ul. Żelazna 59  
 tel. (22) 375 88 88

KONSORCJUM FIRM:  
  
 DHV POLSKA Sp. z o.o.  
 ul. Domaniewska 41  
 02-672 Warszawa  
 tel. (22) 606 28 02; fax (22) 606 28 03  
 e-mail: dhvpolska@dhw.pl

MGGP S.A.  
 ul. Kaczkowskiego 6  
 33-100 Tambów  
 tel. (14) 626 38 90; fax (14) 626 45 39  
 e-mail: mggp@mggp.com.pl

PODWYKONAWCA:  
  
 DRO-KONSULT Sp.z o.o.  
 ul. Odrowąza 15  
 03-310 Warszawa  
 tel/fax (22) 614 47 77  
 e-mail: warszawa@drokonsult.com.pl

EUROSTRADA Sp.z o.o.  
 ul. Pyszniańska 18  
 02-829 Warszawa  
 tel/fax (22) 644 87 62  
 e-mail: biuro@eurostrada.pl

Nozwa i adres obiektu budowlanego:  
**AUTOSTRADA A-2 NA ODCINKU WARSZAWA - KUKURYKI**

Nozwa rysunku: **Lasy, siedliska i rośliny chronione**  
 skala 1:10000 - WARIANT 4  
 Nr rysunku: **12.4.5**



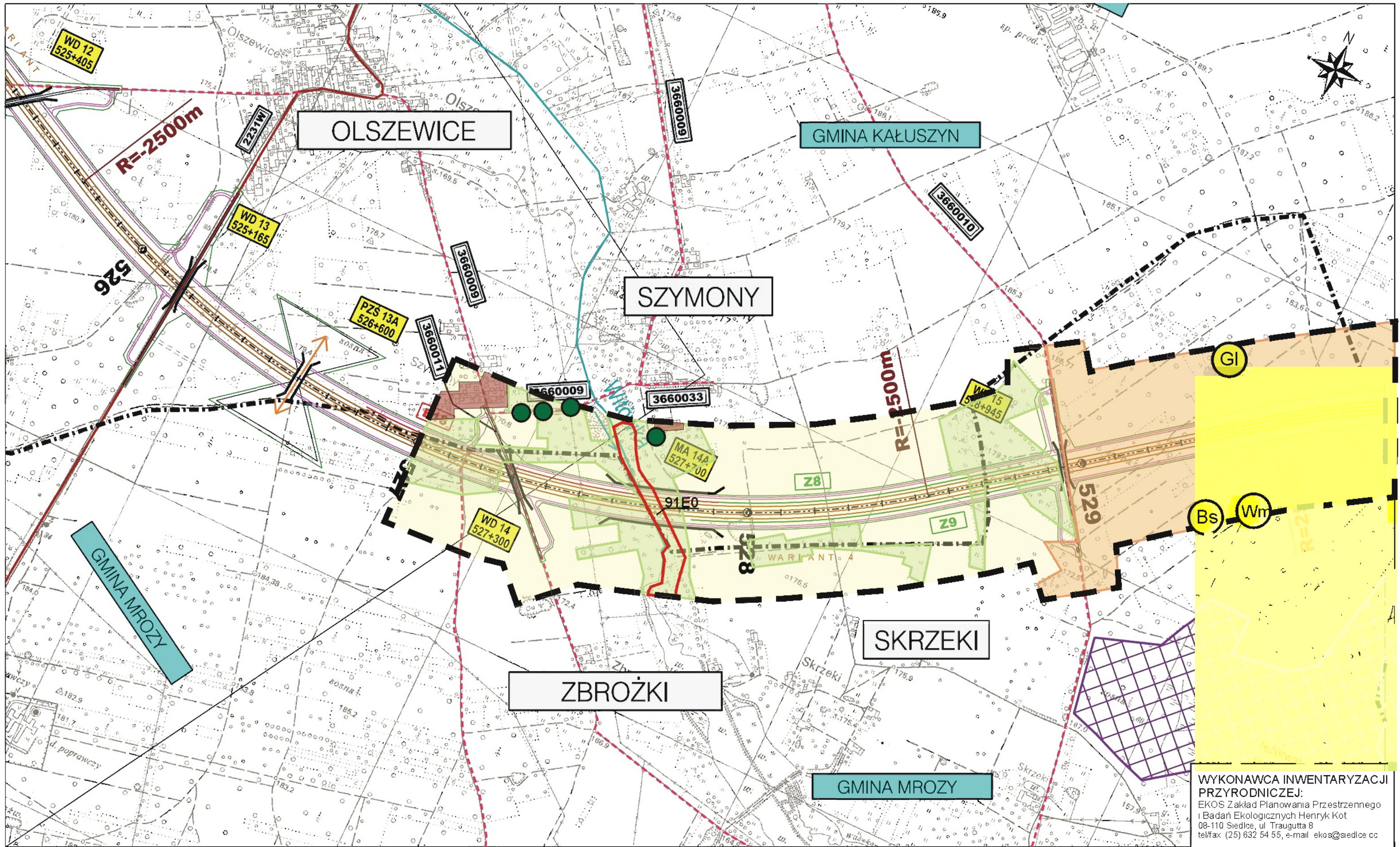

WYKONAWCA INWENTARYZACJI PRZYRODNICZEJ:  
 EKOS Zakład Planowania Przestrzennego i Badań Ekologicznych Henryk Kot  
 08-110 Siedlce, ul. Traugutta 8  
 tel/fax (25) 632 54 55, e-mail ekos@sedlce cc

<p>ZAMAWIAJĄCY:</p>  <p>GENERALNA DYREKCJA        DRÓG KRAJOWYCH I AUTOSTRAD        00-848 WARSZAWA        ul. Żelazna 59        tel. (22) 375 88 88</p>	<p>KONSORCJUM FIRM:</p>  <p>DHV POLSKA Sp. z o.o.        ul. Domaniewska 41        02-672 Warszawa        tel. (22) 606 28 02 ; fax (22) 606 28 03        e-mail: dhvpolska@dhv.pl</p>	 <p>MGPP S.A.        ul. Kaczkowskiego 6        33-100 Tamów        tel. (14) 626 38 90 ; fax (14) 626 45 39        e-mail: mgpp@mgpp.com.pl</p>	 <p>DRO-KONSULT Sp. z o.o.        ul. Ostrową 15        03-310 Warszawa        tel/fax (22) 614 47 77        e-mail: warszawa@drokonsult.com.pl</p>	<p>PODWYKONAWCA:</p>  <p>EUROSTRADA Sp. z o.o.        ul. Pyszniańska 18        02-829 Warszawa        tel/fax (22) 644 87 62        e-mail: bliuro@eurostrada.pl</p>	<p>Nazwa i adres obiektu budowlanego:        AUTOSTRADA A-2 NA ODCINKU WARSZAWA - KUKURYKI</p> <p>Nazwa rysunku: Lasy, siedliska i rośliny chronione        skala 1:10000 - WARIANT 4</p> <p>Nr rysunku:        12.4.6</p>
--	---	---	--	--	--



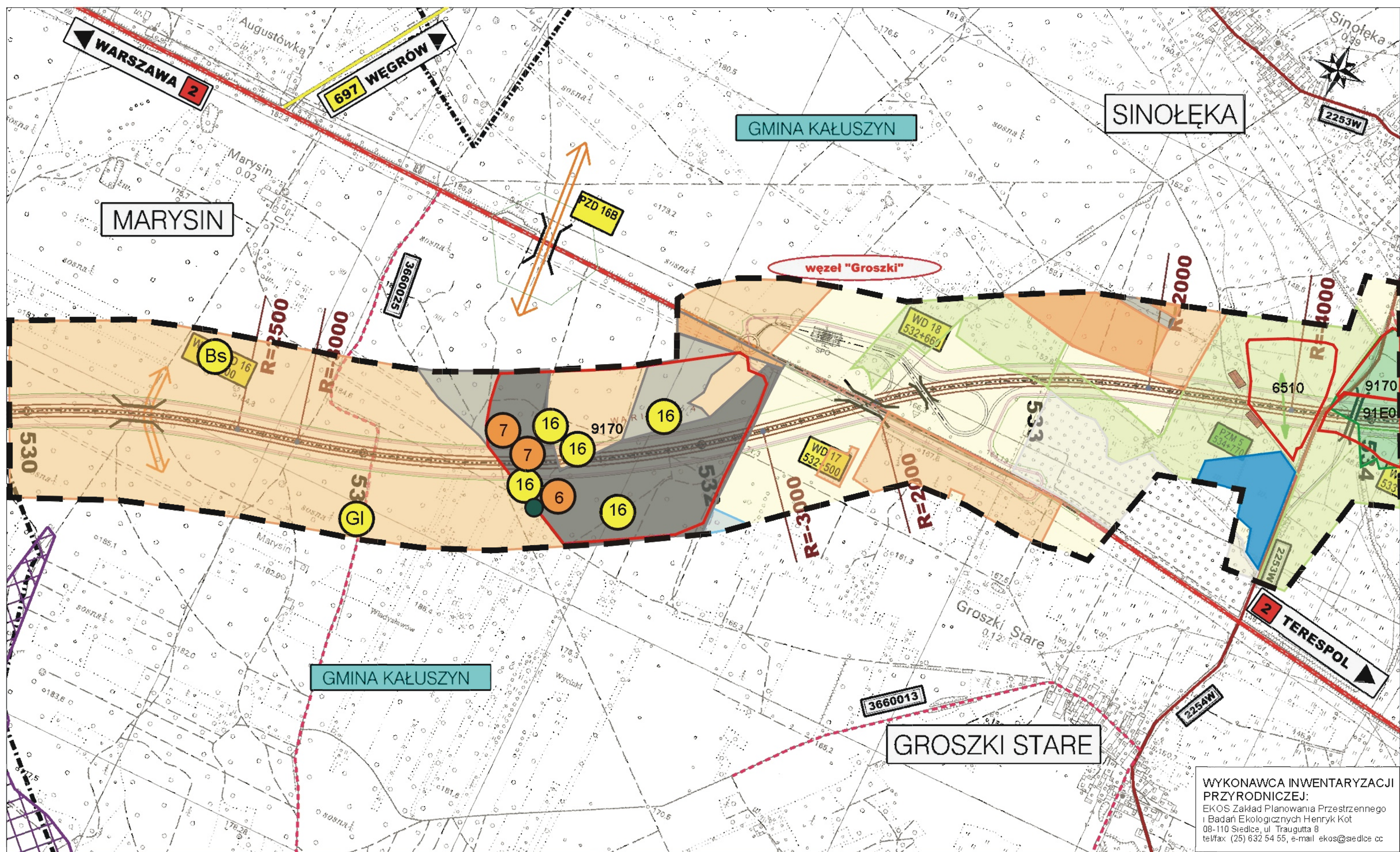

WYKONAWCA INWENTARYZACJI PRZYRODNICZEJ:  
 EKOS Zakład Planowania Przestrzennego i Badań Ekologicznych Henryk Kot  
 08-110 Siedlce, ul. Traugutta 8  
 tel/fax (25) 632 54 55, e-mail ekos@siedlce.cc

ZAMAWIAJĄCY:  
**GENERALNA DYREKCJA  
 DRÓG KRAJOWYCH I AUTOSTRAD**  
 00-848 WARSZAWA  
 ul. Żelazna 59  
 tel. (22) 375 88 88

KONSORCJUM FIRM:  
  
**DHW POLSKA Sp. z o.o.**  
 ul. Domaniewska 41  
 02-672 Warszawa  
 tel. (22) 606 28 02 ; fax (22) 606 28 03  
 e-mail: dhwpolska@dhw.pl

  
**MGGP S.A.**  
 ul. Kaczkowskiego 6  
 33-100 Tamów  
 tel. (14) 626 38 90 ; fax (14) 626 45 39  
 e-mail: mggp@mggp.com.pl

  
**DRO-KONSULT Sp.z o.o.**  
 ul. Odrowąża 15  
 03-310 Warszawa  
 tel/fax: (22) 614 47 77  
 e-mail: warszawa@drokonsult.com.pl

  
**EUROSTRADA Sp.z o.o.**  
 ul. Pyszniańska 18  
 02-829 Warszawa  
 tel/fax: (22) 644 87 62  
 e-mail: biuro@eurostrada.pl

Nazwa i adres obiektu budowlanego:  
**AUTOSTRADA A-2 NA ODCINKU WARSZAWA - KUKURYKI**

Nazwa rysunku: **Lasy, siedliska i rośliny chronione**  
 skala 1:10000 - WARIANT 4

Nr rysunku:  
**12.4.7**



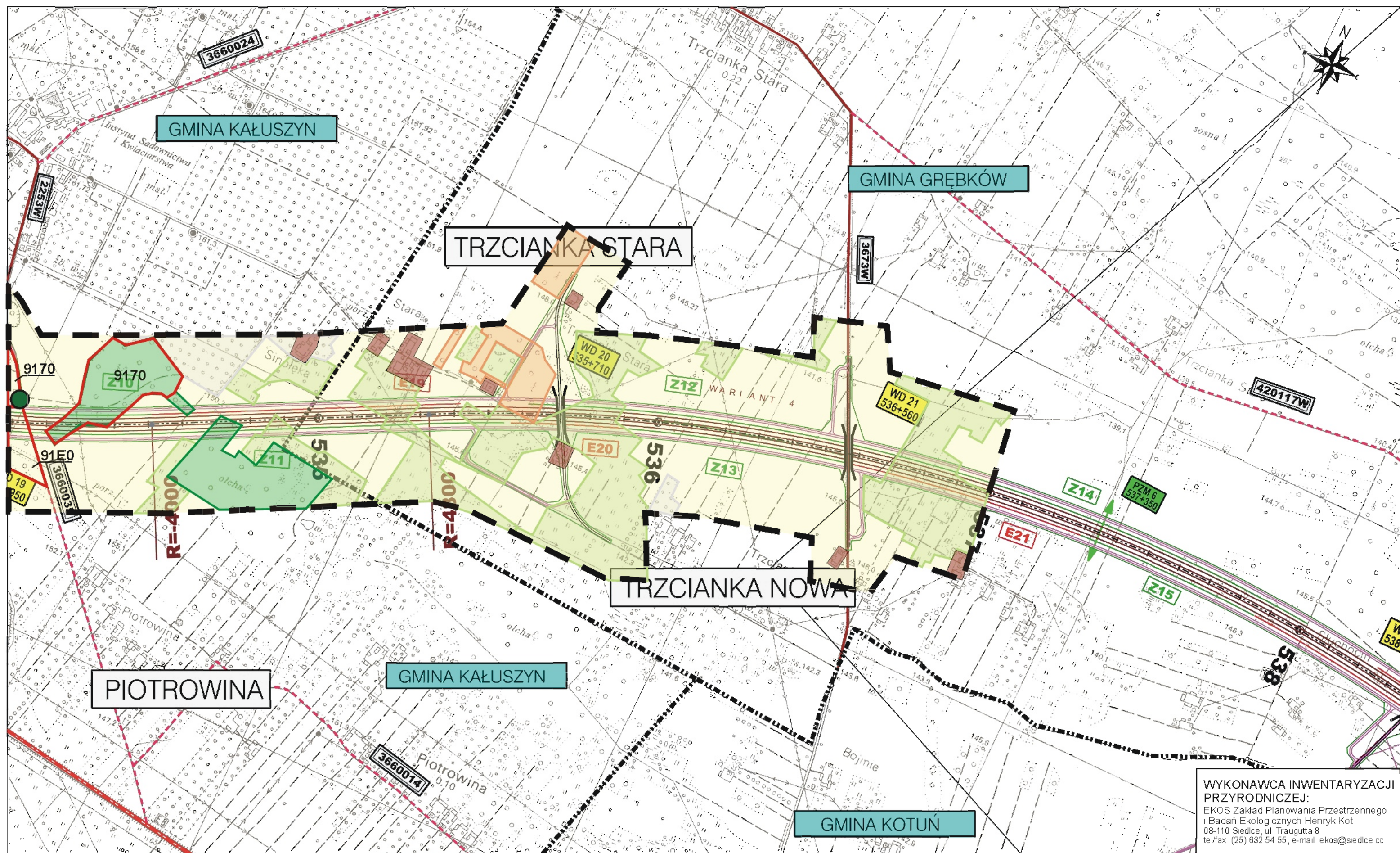

WYKONAWCA INWENTARYZACJI PRZYRODNICZEJ:  
 EKOS Zakład Planowania Przestrzennego i Badań Ekologicznych Henryk Kot  
 08-110 Siedlce, ul. Traugutta 8  
 tel/fax (25) 632 54 55, e-mail ekos@siedlce.cc

ZAMAWIAJĄCY:



GENERALNA DYREKCJA  
 DRÓG KRAJOWYCH I AUTOSTRAD  
 00-848 WARSZAWA  
 ul. Żelazna 59  
 tel. (22) 375 88 88

KONSORCJUM FIRM:



DHV POLSKA Sp. z o.o.  
 ul. Domaniewska 41  
 02-672 Warszawa  
 tel. (22) 606 28 02 ; fax (22) 606 28 03  
 e-mail: dhvpolska@dhv.pl



MGGP S.A.  
 ul. Kaczkowskiego 6  
 33-100 Tambów  
 tel. (14) 626 38 90 ; fax (14) 626 45 39  
 e-mail: mggp@mggp.com.pl



DRO-KONSULT Sp. z o.o.  
 ul. Odrowąza 15  
 03-310 Warszawa  
 tel/fax: (22) 614 47 77  
 e-mail: warszawa@drokonsult.com.pl



EUROSTRADA Sp. z o.o.  
 ul. Pyszniańska 18  
 02-629 Warszawa  
 tel/fax: (22) 644 87 62  
 e-mail: biuro@eurostrada.pl

Podwykonawca: Nazwa i adres obiektu budowlanego:  
 AUTOSTRADA A-2 NA ODCINKU WARSZAWA - KUKURYKI

Nazwa rysunku: Lasy, siedliska i rośliny chronione  
 skala 1:10000 - WARIANT 4

Nr rysunku:  
 12.4.8



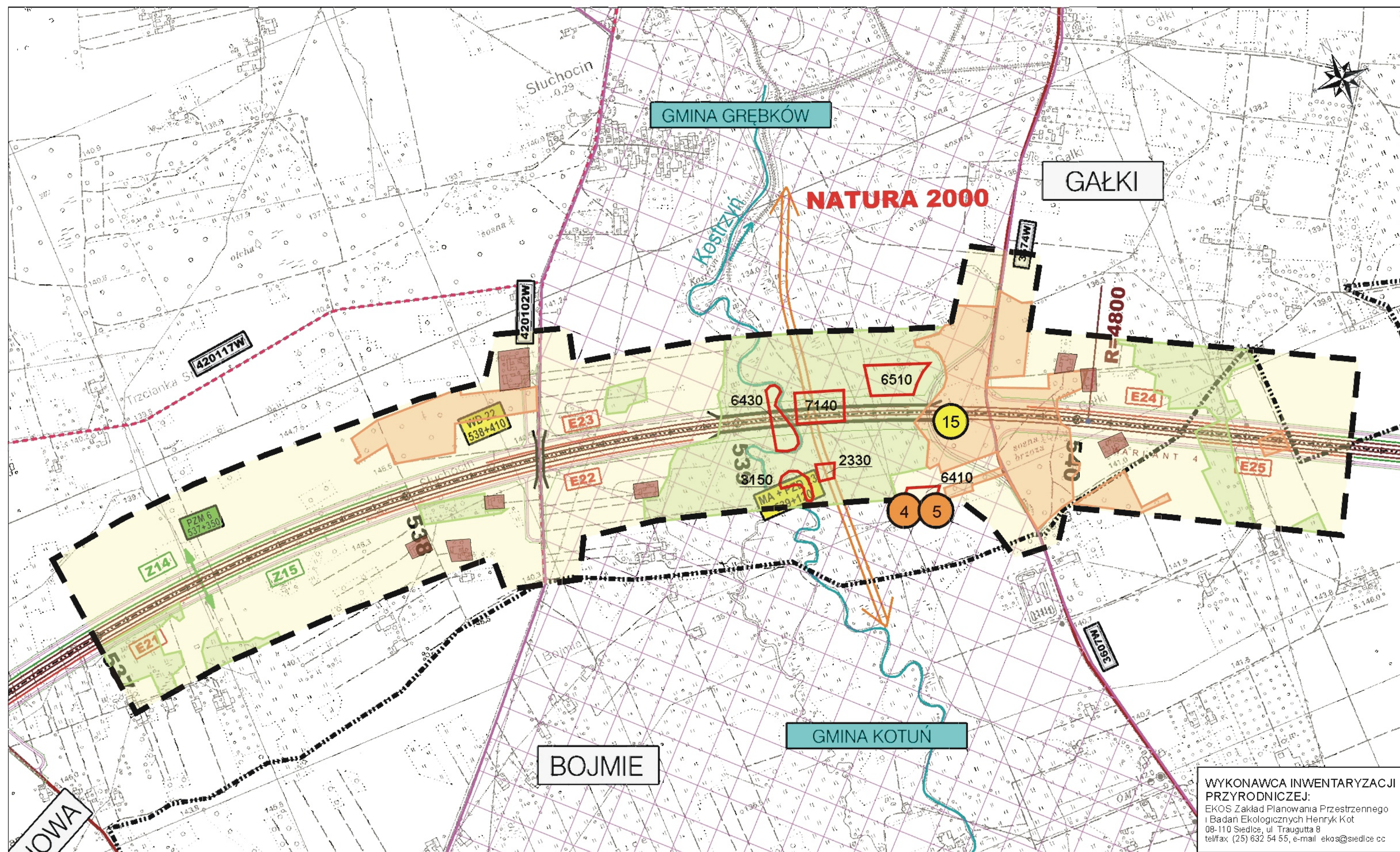

WYKONAWCA INWENTARYZACJI PRZYRODNICZEJ:  
 EKOS Zakład Planowania Przestrzennego i Badań Ekologicznych Henryk Kot  
 08-110 Siedlce, ul. Traugutta 8  
 tel/fax (25) 632 54 55, e-mail ekos@siedlce.cc

ZAMAWIAJĄCY:  
**GENERALNA DYREKCJA  
 DRÓG KRAJOWYCH I AUTOSTRAD**  
 00-848 WARSZAWA  
 ul. Żelazna 59  
 tel. (22) 375 88 88

KONSORCJUM FIRM:  
  
 DHV POLSKA Sp. z o.o.  
 ul. Domaniewska 41  
 02-672 Warszawa  
 tel. (22) 606 28 02 ; fax (22) 606 28 03  
 e-mail: dhvpolska@dhv.pl

  
 MGGP S.A.  
 ul. Kaczkowskiego 6  
 33-100 Tamów  
 tel. (14) 626 38 90 ; fax (14) 626 45 39  
 e-mail: mggp@mggp.com.pl

  
 DRO-KONSULT Sp.z o.o.  
 ul. Odrowąża 15  
 03-310 Warszawa  
 tel/fax: (22) 614 47 77  
 e-mail: warszawa@drokonsult.com.pl

  
 EUROSTRADA Sp.z o.o.  
 ul. Pyszniańska 18  
 02-829 Warszawa  
 tel/fax: (22) 644 97 62  
 e-mail: biuro@eurostrada.pl

Nazwa i adres obiektu budowlanego:  
**AUTOSTRADA A-2 NA ODCINKU WARSZAWA - KUKURYKI**

Nazwa rysunku: **Lasy, siedliska i rośliny chronione**  
 skala 1:10000 - WARIANT 4

Nr rysunku:  
**12.4.9**



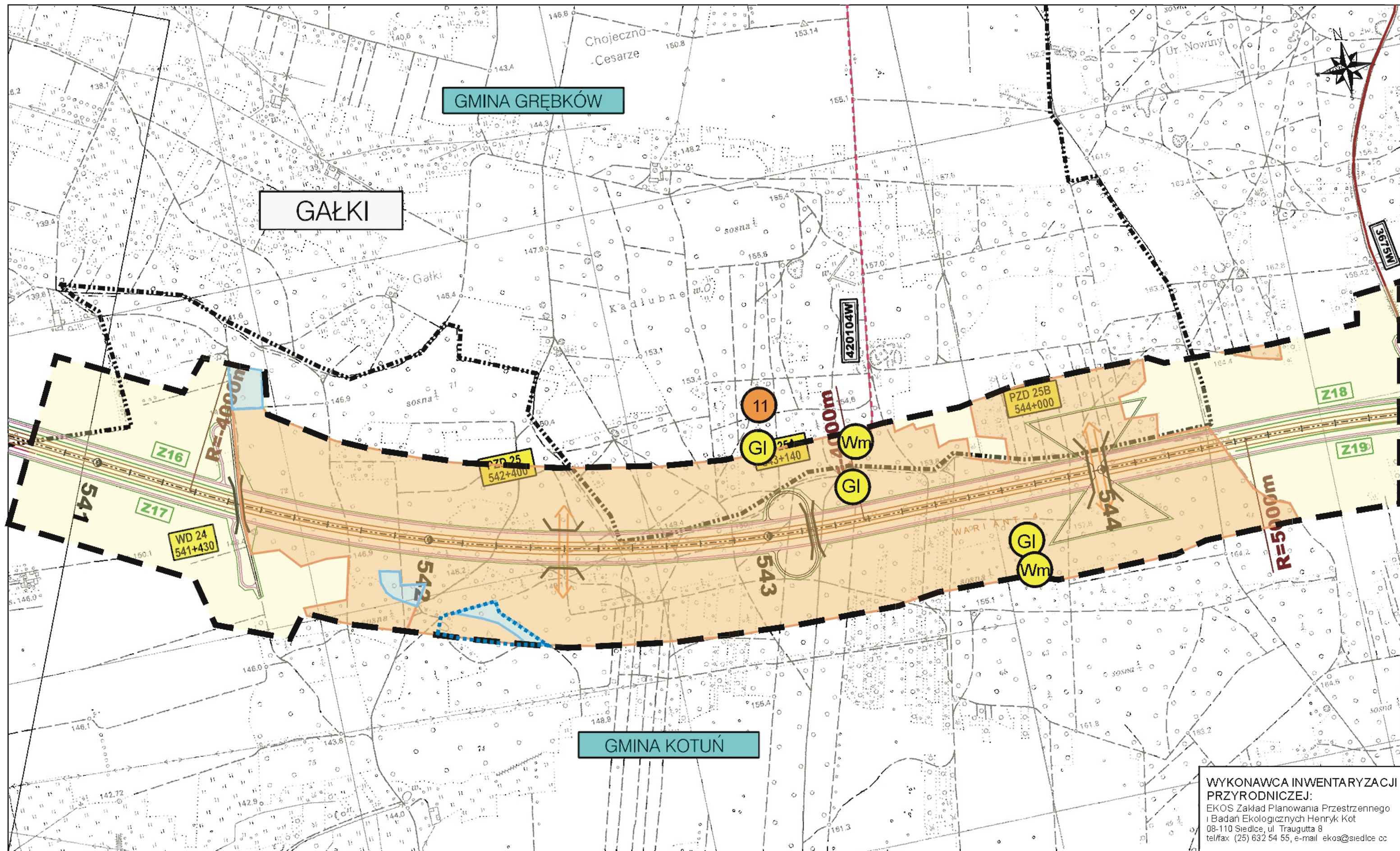

**WYKONAWCA INWENTARYZACJI PRZYRODNICZEJ:**  
 EKOS Zakład Planowania Przestrzennego i Badań Ekologicznych Henryk Kot  
 08-110 Siedlce, ul. Traugutta 8  
 tel/fax: (25) 632 54 55, e-mail: ekos@siedlce.cc

**ZAMAWIAJĄCY:**  

**GENERALNA DYREKCJA  
 DRÓG KRAJOWYCH I AUTOSTRAD**  
 00-848 WARSZAWA  
 ul. Żelazna 59  
 tel. (22) 375 88 88

**KONSORCJUM FIRM:**  
  
**DHV POLSKA Sp. z o.o.**  
 ul. Domaniewska 41  
 02-672 Warszawa  
 tel. (22) 606 28 02 ; fax (22) 606 28 03  
 e-mail: dhvpolska@dhv.pl

  
**MGGP S.A.**  
 ul. Kaczkowskiego 6  
 33-100 Tarnów  
 tel. (14) 626 38 90 ; fax (14) 626 45 39  
 e-mail: mggp@mggp.com.pl

  
**DRO-KONSULT Sp. z o.o.**  
 ul. Odrowąza 15  
 03-310 Warszawa  
 tel/fax: (22) 614 47 77  
 e-mail: warszawa@drokonsult.com.pl

**PODWYKONAWCA:**  
  
**EUROSTRADA Sp. z o.o.**  
 ul. Pyszniańska 18  
 02-829 Warszawa  
 tel/fax: (22) 644 87 62  
 e-mail: biuro@eurostrada.pl

**Podwykonawca:** Nazwa i adres obiektu budowlanego:  
**AUTOSTRADA A-2 NA ODCINKU WARSZAWA - KUKURYKI**

**Nazwa rysunku:** Lasy, siedliska i rośliny chronione  
**skala 1:10000 - WARIANT 4**

**Nr rysunku:** 12.4.10



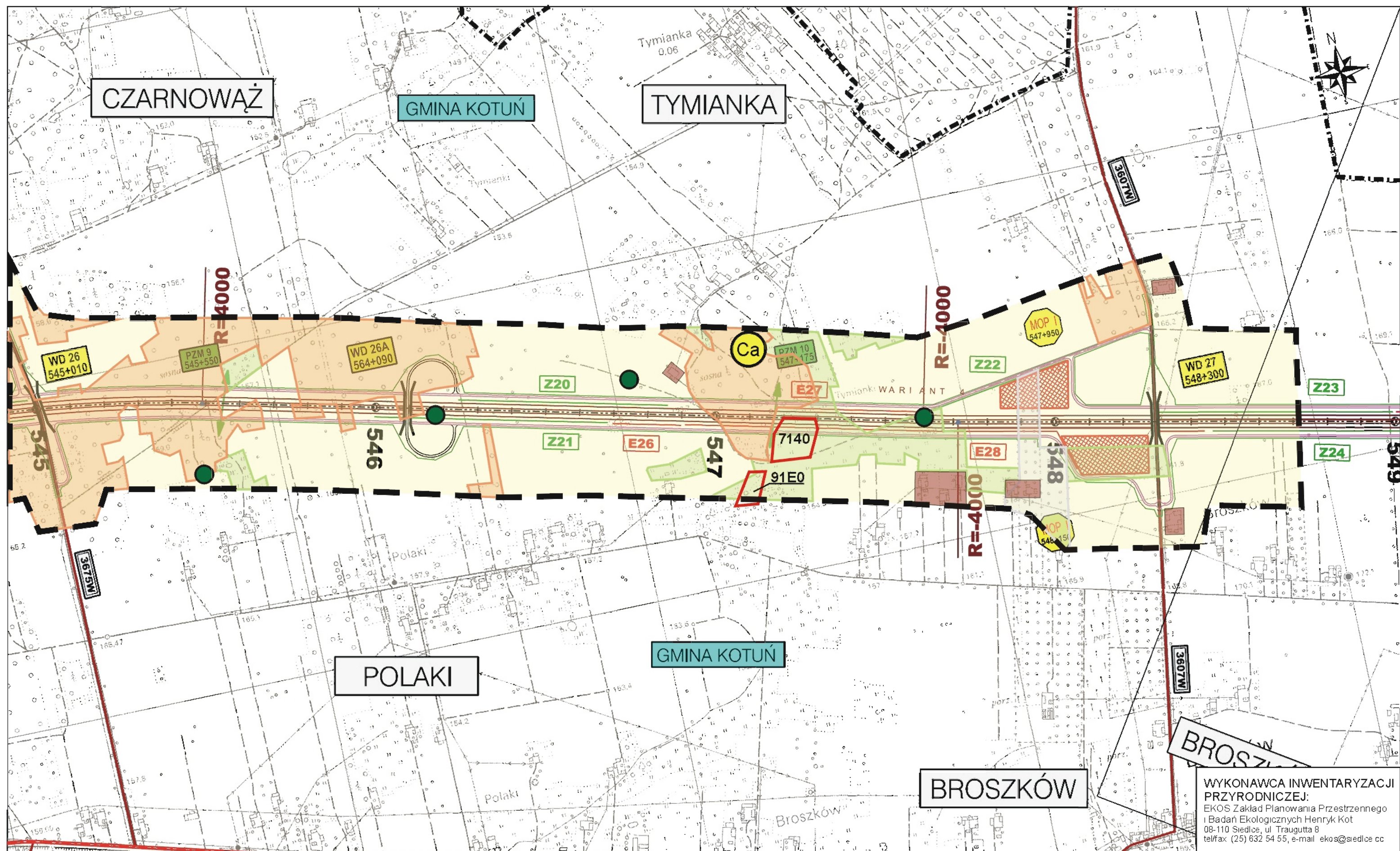

WYKONAWCA INWENTARYZACJI PRZYRODNICZEJ:  
 EKOS Zakład Planowania Przestrzennego i Badań Ekologicznych Henryk Kot  
 08-110 Siedlce, ul. Traugutta 8  
 tel/fax (25) 632 54 55, e-mail ekos@siedlce.cc

ZAMAWIAJĄCY:  
**GENERALNA DYREKCJA  
 DRÓG KRAJOWYCH I AUTOSTRAD**  
 00-848 WARSZAWA  
 ul. Żelazna 59  
 tel. (22) 375 88 88

KONSORCJUM FIRM:  
  
 DHV POLSKA Sp. z o.o.  
 ul. Domaniewska 41  
 02-672 Warszawa  
 tel. (22) 606 28 02, fax (22) 606 28 03  
 e-mail: dhvpolka@dhv.pl

  
 MGGP S.A.  
 ul. Kaczkowskiego 6  
 33-100 Tarnów  
 tel. (14) 626 33 90, fax (14) 626 45 39  
 e-mail: mggp@mggp.com.pl

  
 DRO-KONSULT Sp.z o.o.  
 ul. Odrowąża 15  
 03-310 Warszawa  
 tel/fax (22) 614 47 77  
 e-mail: warszawa@drokonsult.com.pl

  
 EUROSTRADA Sp.z o.o.  
 ul. Pyszniańska 18  
 02-629 Warszawa  
 tel/fax: (22) 644 87 62  
 e-mail: biuro@eurostrada.pl

Nazwa i adres obiektu budowlanego:  
**AUTOSTRADA A-2 NA ODCINKU WARSZAWA - KUKURYKI**

Nazwa rysunku: **Lasy, siedliska i rośliny chronione**  
 skala 1:10000 - WARIANT 4

Nr rysunku:  
**12.4.11**



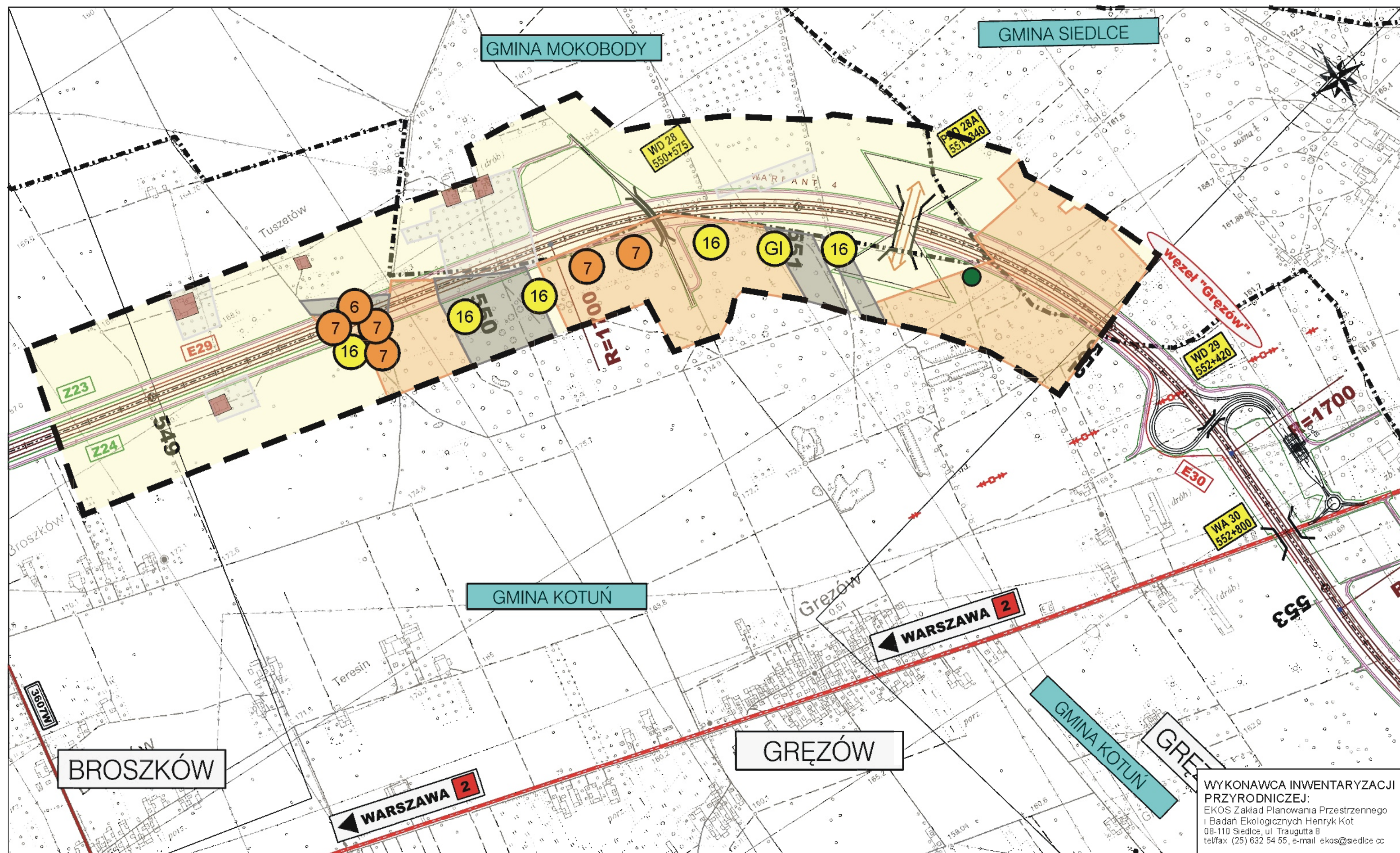

WYKONAWCA INWENTARYZACJI  
PRZYRODNICZEJ:  
EKOS Zakład Planowania Przestrzennego  
i Badań Ekologicznych Henryk Kot  
08-110 Siedlce, ul. Traugutta 8  
tel/fax (25) 632 54 55, e-mail ekos@siedlce.cc

ZAMAWIAJĄCY:  
  
GENERALNA DYREKCJA  
DRÓG KRAJOWYCH I AUTOSTRAD  
00-848 WARSZAWA  
ul. Żelazna 59  
tel. (22) 375 88 88

KONSORCJUM FIRM:  
  
DHV POLSKA Sp. z o.o.  
ul. Domaniewska 41  
02-672 Warszawa  
tel. (22) 606 28 02 ; fax (22) 606 28 03  
e-mail: dhvpolska@dhv.pl

  
MGPP S.A.  
ul. Kaczkowskiego 6  
33-100 Tarnów  
tel. (14) 626 38 90 ; fax (14) 626 45 39  
e-mail: mgpp@mgpp.com.pl

  
DRO-KONSULT Sp. z o.o.  
ul. Odrowąża 15  
03-310 Warszawa  
tel/fax: (22) 614 47 77  
e-mail: warszawa@drokonsult.com.pl

PODWYKONAWCA:  
  
EUROSTRADA Sp. z o.o.  
ul. Pysznalska 18  
02-829 Warszawa  
tel/fax: (22) 644 87 62  
e-mail: biuro@eurostrada.pl

Nazwa i adres obiektu budowlanego:  
AUTOSTRADA A-2 NA ODCINKU WARSZAWA - KUKURYKI  
Nazwa rysunku: Lasy, siedliska i rośliny chronione  
skala 1:10000 - WARIANT 4  
Nr rysunku:  
12.4.12



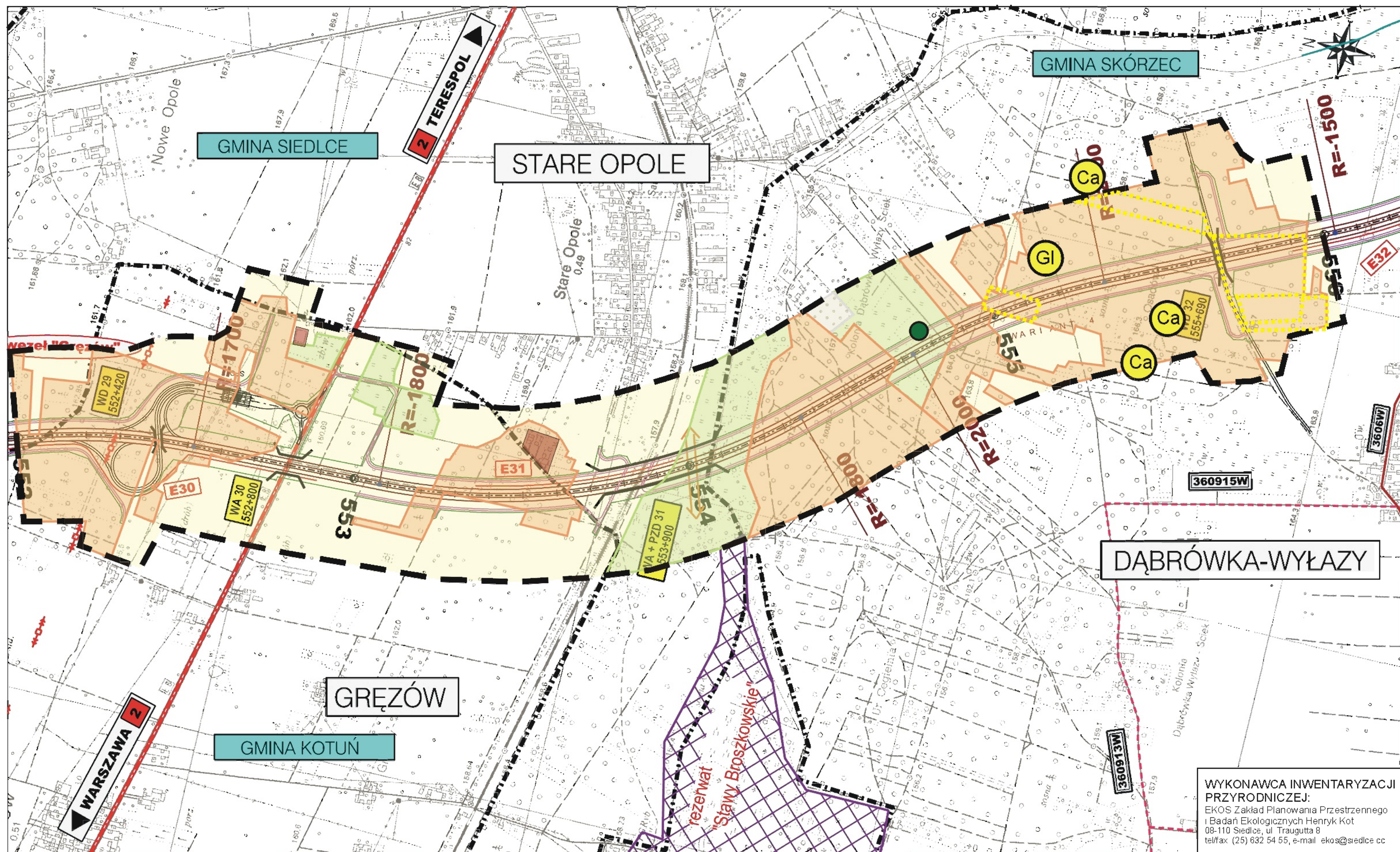

WYKONAWCA INWENTARYZACJI PRZYRODNICZEJ:  
 EKOS Zakład Planowania Przestrzennego i Badań Ekologicznych Henryk Kot  
 08-110 Siedlce, ul. Traugutta 8  
 tel/fax (25) 632 54 55, e-mail ekos@siedlce.cc

ZAMAWIAJĄCY:  
**GENERALNA DYREKCJA  
 DRÓG KRAJOWYCH I AUTOSTRAD**  
 00-848 WARSZAWA  
 ul. Żelazna 59  
 tel. (22) 375 88 88

KONSORCJUM FIRM:  
  
 DHV POLSKA Sp. z o.o.  
 ul. Domaniewska 41  
 02-672 Warszawa  
 tel. (22) 606 28 02, fax (22) 808 28 03  
 e-mail: dhvpolska@dhw.pl

  
 MGGP S.A.  
 ul. Kaczkowskiego 6  
 33-100 Tarnów  
 tel. (14) 626 38 90 : fax (14) 626 45 39  
 e-mail: mggp@mggp.com.pl

  
 DRO-KONSULT Sp.z o.o.  
 ul. Odrowąża 15  
 03-310 Warszawa  
 tel/fax: (22) 614 47 77  
 e-mail: warszawa@drokonsult.com.pl

  
 EUROSTRADA Sp.z o.o.  
 ul. Pyszniańska 18  
 02-829 Warszawa  
 tel/fax: (22) 644 87 62  
 e-mail: biuro@eurostrada.pl

Nazwa i adres obiektu budowlanego:  
**AUTOSTRADA A-2 NA ODCINKU WARSZAWA - KUKURYKI**

Nazwo rysunku: **Lasy, siedliska i rośliny chronione**  
 skala 1:10000 - WARIANT 4

Nr rysunku:  
**12.4.13**



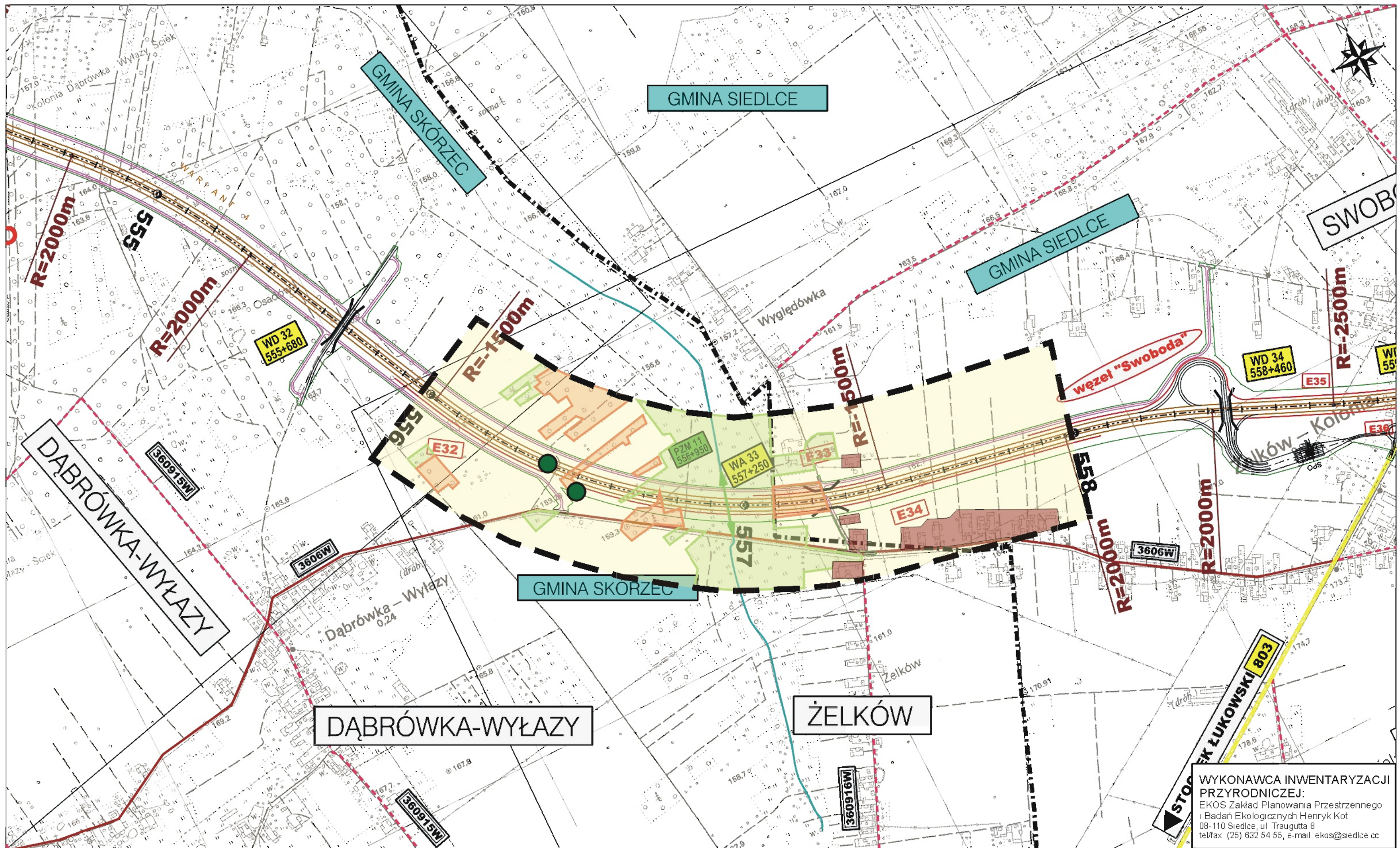

WYKONAWCA INWENTARYZACJI PRZYRODNICZEJ:  
 EKOS Zakład Planowania Przestrzennego i Badań Ekologicznych Henryk Kot  
 08-110 Siedlce, ul. Traugutta 8  
 tel/fax (25) 632 54 55, e-mail ekos@siedlce.cc

ZAMAWIAJĄCY:  
**GENERALNA DYREKCJA  
 DRÓG KRAJOWYCH I AUTOSTRAD**  
 00-848 WARSZAWA  
 ul. Żelazna 59  
 tel. (22) 375 88 88

KONSORCJUM FIRM:  
  
**DHW POLSKA Sp. z o.o.**  
 ul. Domaniewska 41  
 02-672 Warszawa  
 tel. (22) 606 28 02 ; fax (22) 606 28 03  
 e-mail: dhwpolska@dhw.pl

  
**MGGP S.A.**  
 ul. Kaczkowskiego 6  
 33-100 Tamów  
 tel. (14) 626 38 90 ; fax (14) 626 45 39  
 e-mail: mggp@mggp.com.pl

  
**DRO-KONSULT Sp. z o.o.**  
 ul. Odrowąza 15  
 03-310 Warszawa  
 tel/fax: (22) 614 47 77  
 e-mail: warszawa@drokonsult.com.pl

  
**EUROSTRADA Sp. z o.o.**  
 ul. Pyszniańska 18  
 02-829 Warszawa  
 tel/fax: (22) 644 87 62  
 e-mail: bluro@eurostrada.pl

Podwykonawca:  
 Nazwa i adres obiektu budowlanego:  
**AUTOSTRADA A-2 NA ODCINKU WARSZAWA - KUKURYKI**  
 Nazwa rysunku: **Lasy, siedliska i rośliny chronione**  
 skala 1:10000 - WARIANT 4  
 Nr rysunku:  
**12.4.14**



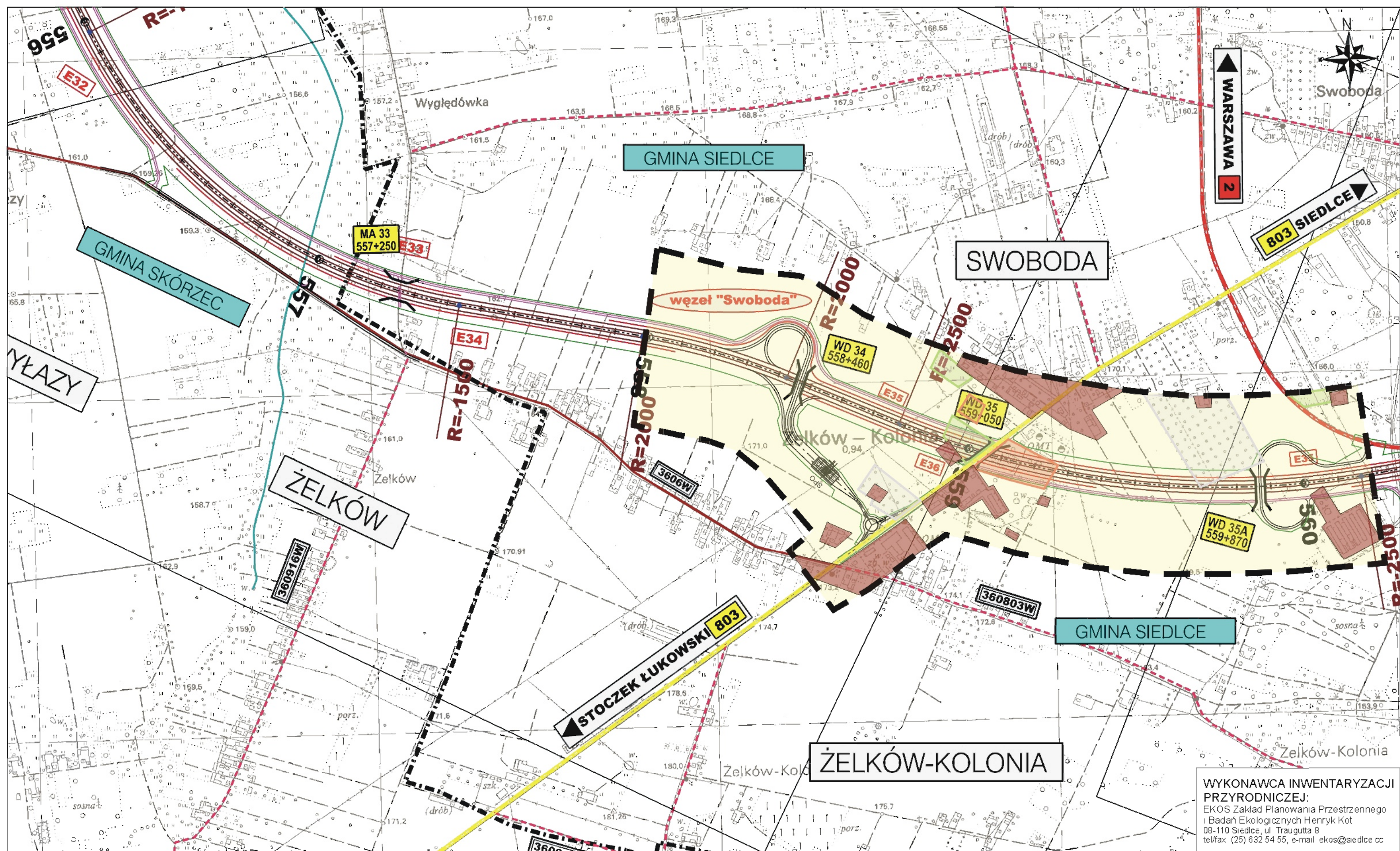



WYKONAWCA INWENTARYZACJI PRZYRODNICZEJ:  
 EKOS Zakład Planowania Przestrzennego i Badań Ekologicznych Henryk Kot  
 08-110 Siedlce, ul. Traugutta 8  
 tel/fax (25) 632 54 55, e-mail ekos@siedlce.cc

ZAMAWIAJĄCY:  
**GENERALNA DYREKCJA  
 DRÓG KRAJOWYCH I AUTOSTRAD**  
 00-848 WARSZAWA  
 ul. Żelazna 59  
 tel. (22) 375 88 88

KONSORCJUM FIRM:

  
 DHV POLSKA Sp. z o.o.  
 ul. Domaniewska 41  
 02-672 Warszawa  
 tel. (22) 606 28 02 ; fax (22) 606 28 03  
 e-mail: dhvpolska@dhw.pl

  
 MGGP S.A.  
 ul. Kaczkowskiego 6  
 33-100 Tamów  
 tel. (14) 626 38 90 ; fax (14) 626 45 39  
 e-mail: mggp@mggp.com.pl

PODWYKONAWCA:

  
 DRO-KONSULT Sp.z o.o.  
 ul. Odrowąża 15  
 03-310 Warszawa  
 tel/fax: (22) 614 47 77  
 e-mail: warszawa@drokonsult.com.pl

  
 EUROSTRADA Sp.z o.o.  
 ul. Pyszniańska 18  
 02-629 Warszawa  
 tel/fax: (22) 644 87 62  
 e-mail: biuro@eurostrada.pl

Nazwa i adres obiektu budowlanego:  
**AUTOSTRADA A-2 NA ODCINKU WARSZAWA - KUKURYKI**

Nazwa rysunku: **Lasy, siedliska i rośliny chronione**  
 skala 1:10000 - WARIANT 4

Nr rysunku:  
**12.4.15**



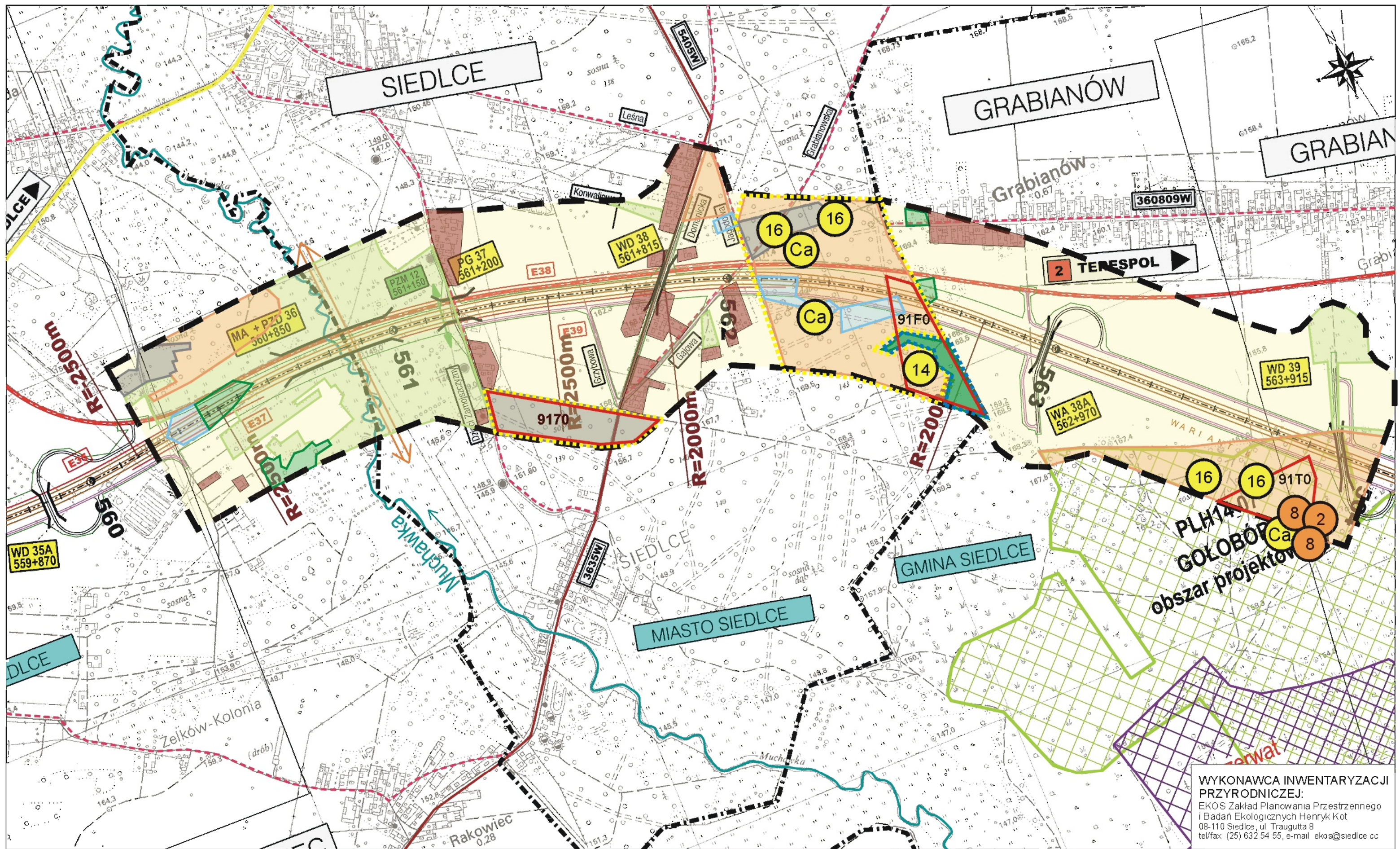

WYKONAWCA INWENTARYZACJI  
PRZYRODNICZEJ:  
EKOS Zakład Planowania Przestrzennego  
i Badań Ekologicznych Henryk Kot  
08-110 Siedlce, ul. Traugutta 8  
tel/fax (25) 632 54 55, e-mail ekos@siedlce.cc

ZAMAWIAJĄCY:  
GENERALNA DYREKCJA  
DRÓG KRAJOWYCH I AUTOSTRAD  
00-848 WARSZAWA  
ul. Żelazna 59  
tel. (22) 375 88 88

KONSORCJUM FIRM:  
  
DHW POLSKA Sp. z o.o.  
ul. Domaniewska 41  
02-672 Warszawa  
tel. (22) 606 28 02 ; fax (22) 606 28 03  
e-mail: dhwpolska@dhv.pl

  
MGGP S.A.  
ul. Kaczkowskiego 6  
33-100 Tarnów  
tel. (14) 626 38 90 ; fax (14) 626 45 39  
e-mail: mggp@mggp.com.pl

  
DRO-KONSULT Sp. z o.o.  
ul. Odrowąża 15  
03-310 Warszawa  
tel/fax (22) 614 47 77  
e-mail: warszawa@drokonsult.com.pl

PODWYKONAWCA:  
  
EUROSTRADA Sp. z o.o.  
ul. Pyszniańska 18  
02-829 Warszawa  
tel/fax: (22) 644 87 62  
e-mail: biuro@eurostrada.pl

Nazwa i adres obiektu budowlanego:  
AUTOSTRADA A-2 NA ODCINKU WARSZAWA - KUKURYKI

Nazwa rysunku: Lasy, siedliska i rośliny chronione  
skala 1:10000 - WARIANT 4  
Nr rysunku:  
12.4.16



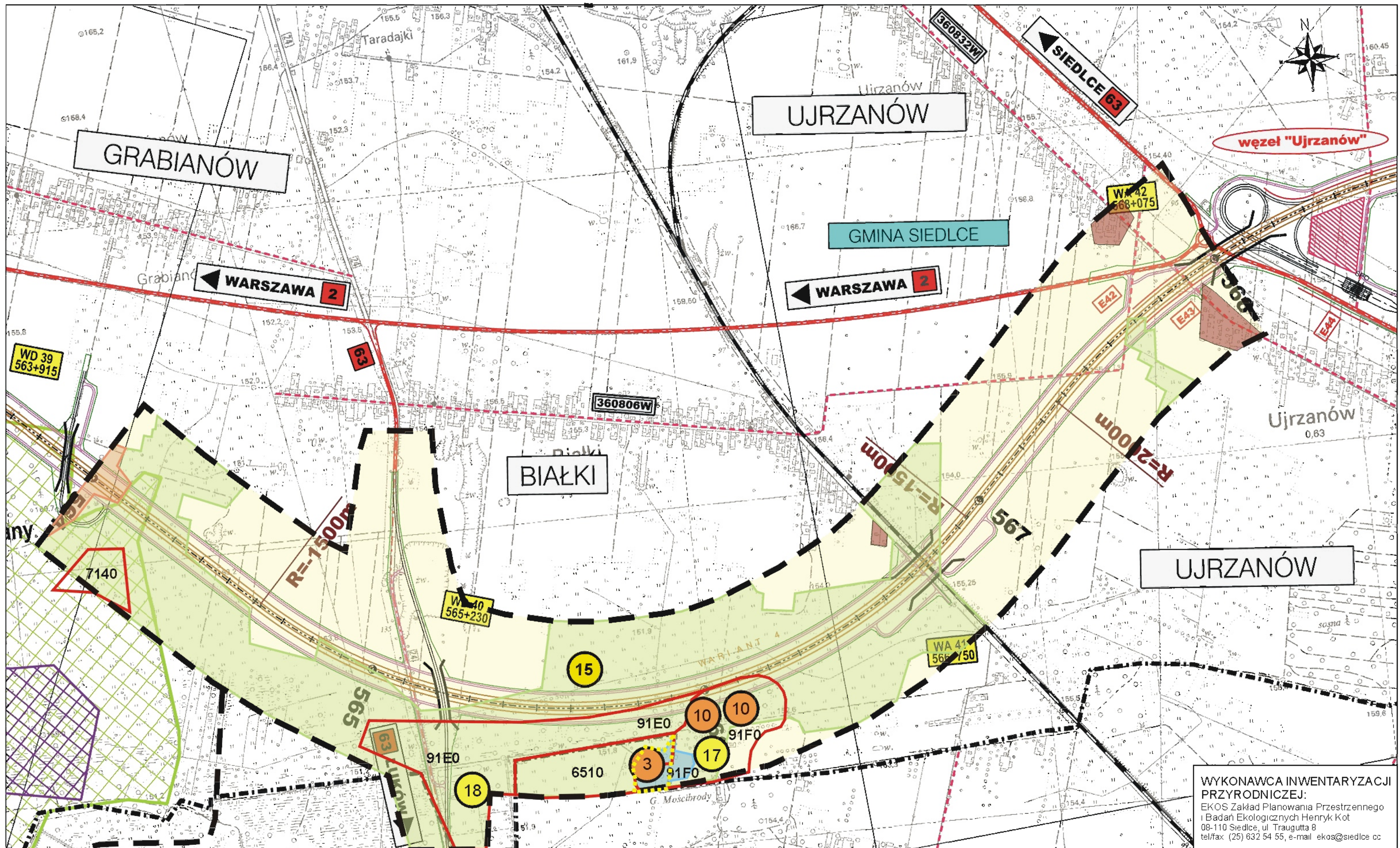

WYKONAWCA INWENTARYZACJI PRZYRODNICZEJ:  
 EKOS Zakład Planowania Przestrzennego i Badań Ekologicznych Henryk Kot  
 08-110 Siedlce, ul. Traugutta 8  
 tel/fax (25) 632 54 55, e-mail ekos@siedlce.cc

ZAMAWIAJĄCY:  
**GENERALNA DYREKCJA  
 DRÓG KRAJOWYCH I AUTOSTRAD**  
 00-848 WARSZAWA  
 ul. Żelazna 59  
 tel. (22) 375 88 88

KONSORCJUM FIRM:  
  
 DHV POLSKA Sp. z o.o.  
 ul. Domaniewska 41  
 02-672 Warszawa  
 tel. (22) 606 28 02 ; fax (22) 606 28 03  
 e-mail: dhvpolska@dhw.pl

  
 MGGP S.A.  
 ul. Kaczkowskiego 6  
 33-100 Tamów  
 tel. (14) 626 38 90 ; fax (14) 626 45 39  
 e-mail: mggp@mggp.com.pl

  
 DRO-KONSULT Sp. z o.o.  
 ul. Odrowąża 15  
 03-310 Warszawa  
 tel/fax: (22) 614 47 77  
 e-mail: warszawa@drokonsult.com.pl

PODWYKONAWCA:  
  
 EUROSTRADA Sp. z o.o.  
 ul. Pysznajska 18  
 02-829 Warszawa  
 tel/fax: (22) 644 87 62  
 e-mail: biuro@eurostrada.pl

Nazwa i adres obiektu budowlanego:  
**AUTOSTRADA A-2 NA ODCINKU WARSZAWA - KUKURYKI**

Nazwa rysunku: **Lasy, siedliska i rośliny chronione**  
 skala 1:10000 - WARIANT 4

Nr rysunku:  
**12.4.17**



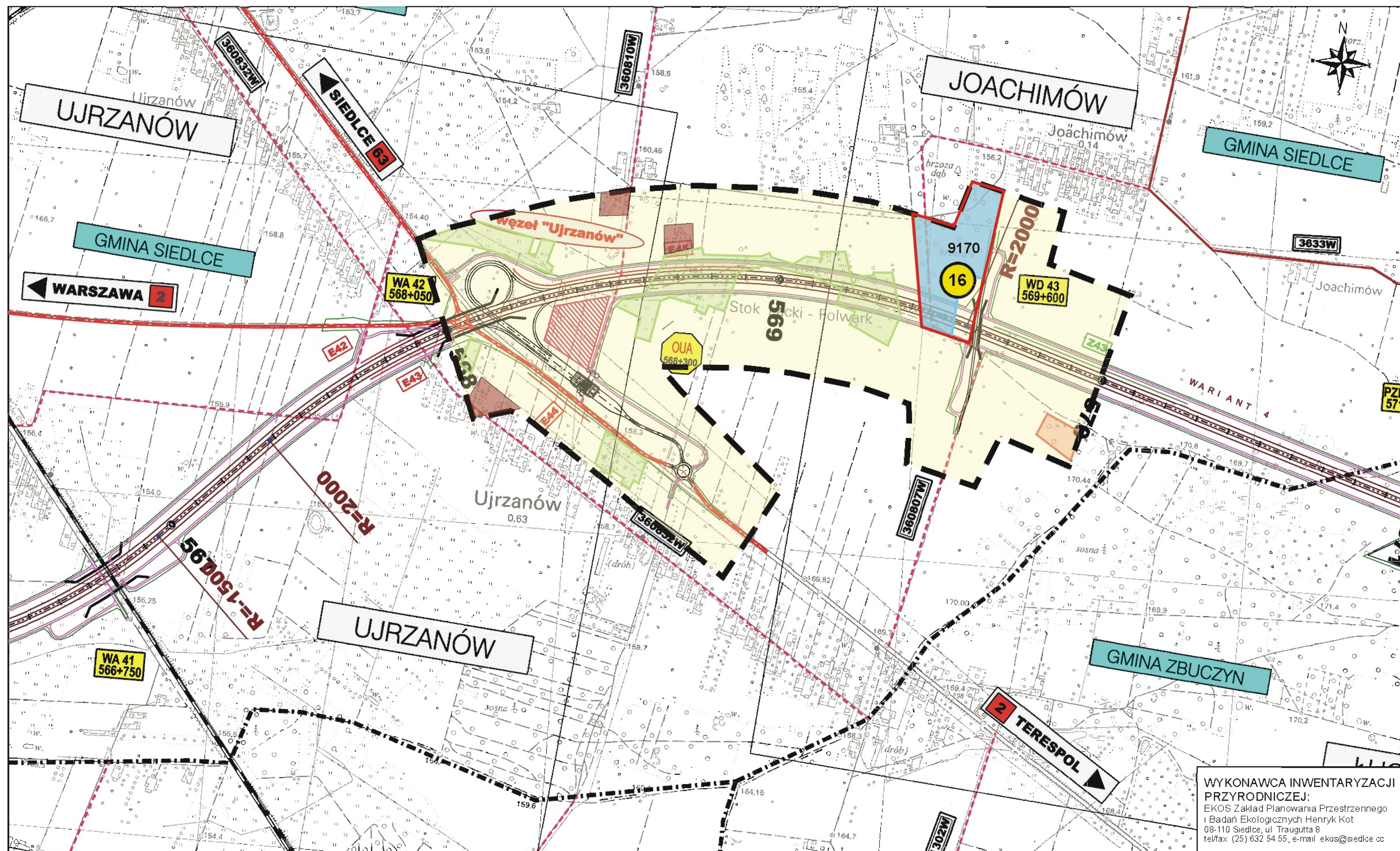

WYKONAWCA INWENTARYZACJI PRZYRODNICZEJ:  
 EKOS Zakład Planowania Przestrzennego i Badań Ekologicznych Henryk Kot  
 08-110 Siedlce, ul. Traugutta 8  
 tel/fax (25) 632 54 55, e-mail ekos@siedlce.cc

ZAMAWIAJĄCY:  
**GENERALNA DYREKCJA  
 DRÓG KRAJOWYCH I AUTOSTRAD**  
 00-848 WARSZAWA  
 ul. Żelazna 59  
 tel. (22) 375 88 88

KONSORCJUM FIRM:  
  
 DHV POLSKA Sp. z o.o.  
 ul. Domaniewska 41  
 02-672 Warszawa  
 tel. (22) 606 28 02 ; fax (22) 606 28 03  
 e-mail: dhvpolka@dhw.pl

  
 MGGP S.A.  
 ul. Kaczkowskiego 8  
 33-100 Tamów  
 tel. (14) 628 38 90 ; fax (14) 626 45 39  
 e-mail: mggp@mggp.com.pl

  
 DRO-KONSULT Sp. z o.o.  
 ul. Odrowąża 15  
 03-310 Warszawa  
 tel/fax: (22) 614 47 77  
 e-mail: warszawa@drokonsult.com.pl

  
 EUROSTRADA Sp. z o.o.  
 ul. Pyszniańska 18  
 02-829 Warszawa  
 tel/fax: (22) 644 87 62  
 e-mail: biuro@eurostrada.pl

Nazwa i adres obiektu budowlanego:  
**AUTOSTRADA A-2 NA ODCINKU WARSZAWA - KUKURYKI**

Nazwa rysunku: **Lasy, siedliska i rośliny chronione**  
 skala 1:10000 - WARIANT 4

Nr rysunku:  
**12.4.18**



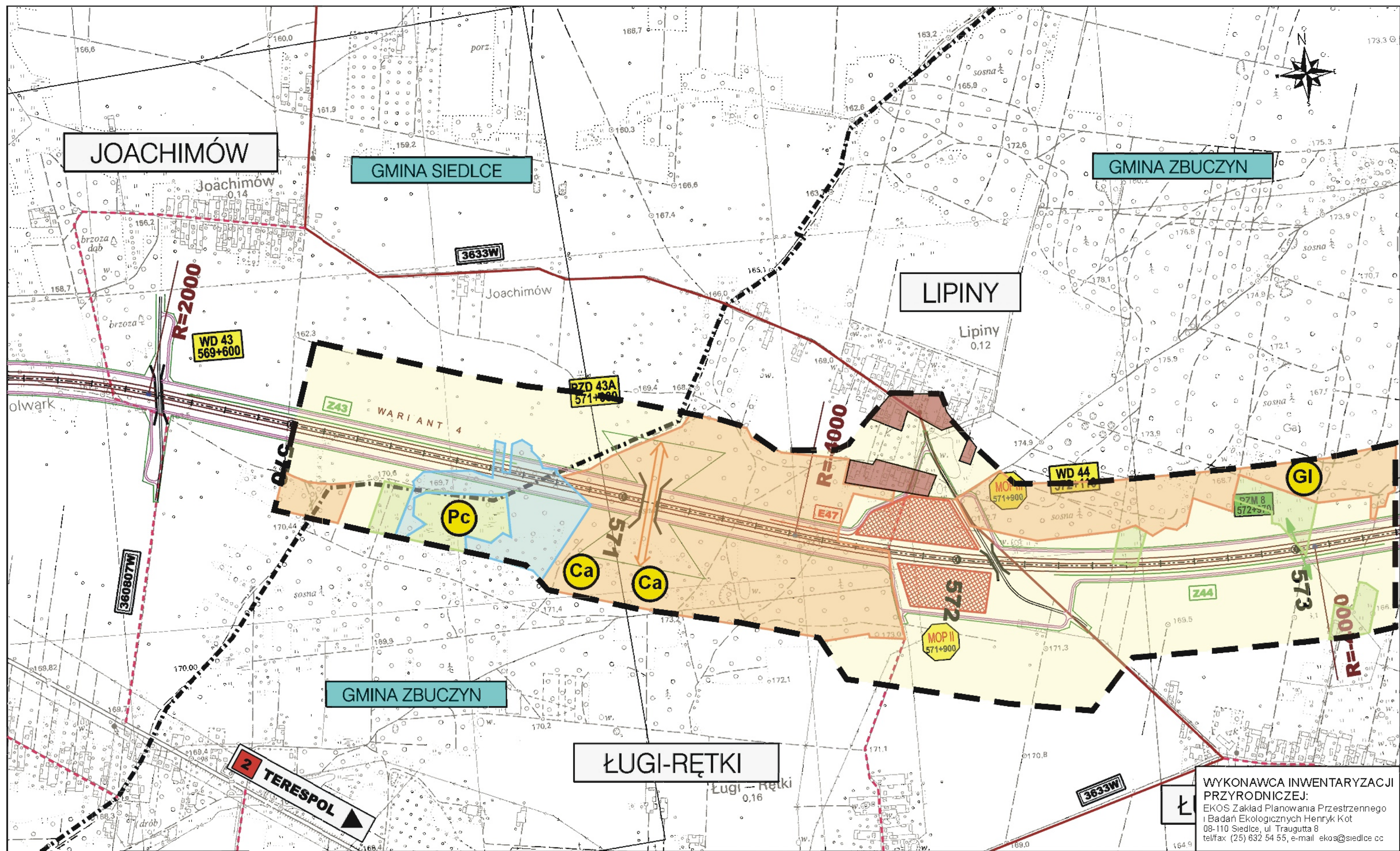

WYKONAWCA INWENTARYZACJI PRZYRODNICZEJ:  
 EKOS Zakład Planowania Przestrzennego i Badań Ekologicznych Henryk Kot  
 08-110 Siedlce, ul Traugutta 8  
 tel/fax (25) 632 54 55, e-mail ekos@siedlce.cc

ZAMAWIAJĄCY:  
**GENERALNA DYREKCJA  
 DRÓG KRAJOWYCH I AUTOSTRAD**  
 00-848 WARSZAWA  
 ul. Żelazna 59  
 tel. (22) 375 88 88

KONSORCJUM FIRM:  
  
 DHV POLSKA Sp. z o.o.  
 ul. Domaniewska 41  
 02-672 Warszawa  
 tel. (22) 606 28 02 ; fax (22) 606 28 03  
 e-mail: dhvpoliska@dhv.pl

  
 MGGP S.A.  
 ul. Kaczkowskiego 6  
 33-100 Tamów  
 tel. (14) 626 38 90 ; fax (14) 626 45 39  
 e-mail: mggp@mggp.com.pl

  
 DRO-KONSULT Sp.z o.o.  
 ul. Odrowąża 15  
 03-310 Warszawa  
 tel/fax: (22) 614 47 77  
 e-mail: warszawa@drokonsult.com.pl

  
 EUROSTRADA Sp.z o.o.  
 ul. Pysznalska 18  
 02-829 Warszawa  
 tel/fax: (22) 644 87 62  
 e-mail: biuro@eurostrada.pl

Podwykonawca:  
 Nazwa i adres obiektu budowlanego:  
**AUTOSTRADA A-2 NA ODCINKU WARSZAWA - KUKURYKI**  
 Nazwa rysunku: **Lasy, siedliska i rośliny chronione**  
 skala 1:10000 - WARIANT 4  
 Nr rysunku: **12.4.19**



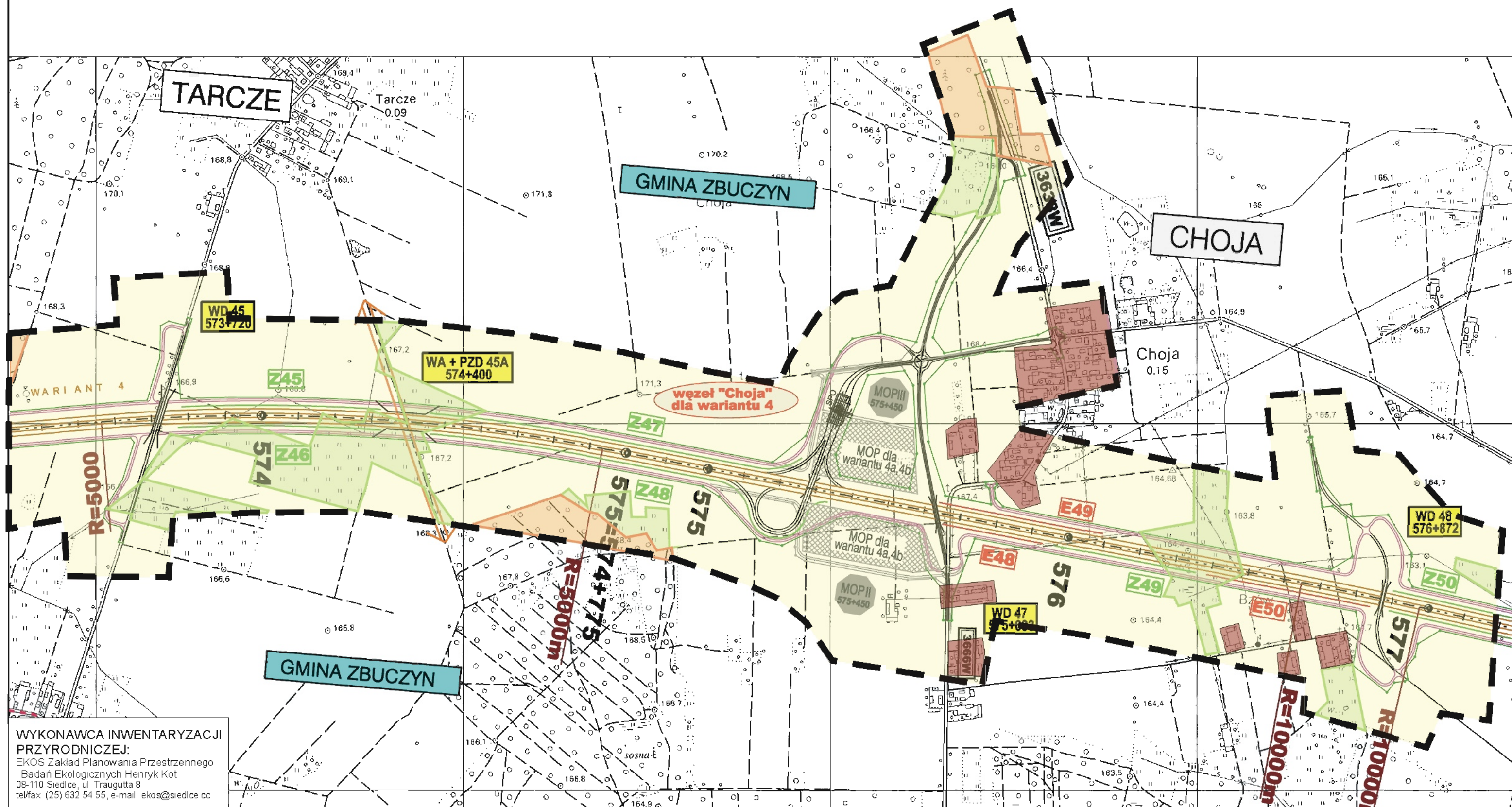



WYKONAWCA INWENTARYZACJI PRZYRODNICZEJ:  
 EKOS Zakład Planowania Przestrzennego i Badań Ekologicznych Henryk Kot  
 08-110 Siedlce, ul. Traugutta 8  
 tel/fax (25) 632 54 55, e-mail ekos@siedlce.cc

ZAMAWIAJĄCY:  

**GENERALNA DYREKCJA DRÓG KRAJOWYCH I AUTOSTRAD**  
 00-848 WARSZAWA  
 ul. Żelazna 59  
 tel. (22) 375 88 88

KONSORCJUM FIRM:

 <b>DHV POLSKA Sp. z o.o.</b> ul. Domaniewska 41 02-672 Warszawa tel. (22) 608 28 02 ; fax (22) 608 28 03 e-mail: dhvpolska@dhv.pl	 <b>MGPP S.A.</b> ul. Kaczkowskiego 8 33-100 Tarnów tel. (14) 626 38 90 ; fax (14) 626 45 39 e-mail: mgpp@mgpp.com.pl	 <b>DRO-KONSULT Sp. z o.o.</b> ul. Odrowąża 15 03-310 Warszawa tel/fax: (22) 614 47 77 e-mail: warszawa@drokonsult.com.pl
---	---	---

Nazwa i adres obiektu budowlanego:  
**AUTOSTRADA A-2 NA ODCINKU WARSZAWA - KUKURYKI**

Nazwo rysunku: **Lasy, siedliska i rośliny chronione wariant 4 z węzłem Choja Skala 1:10000**

Nr rysunku: **12.4.20**



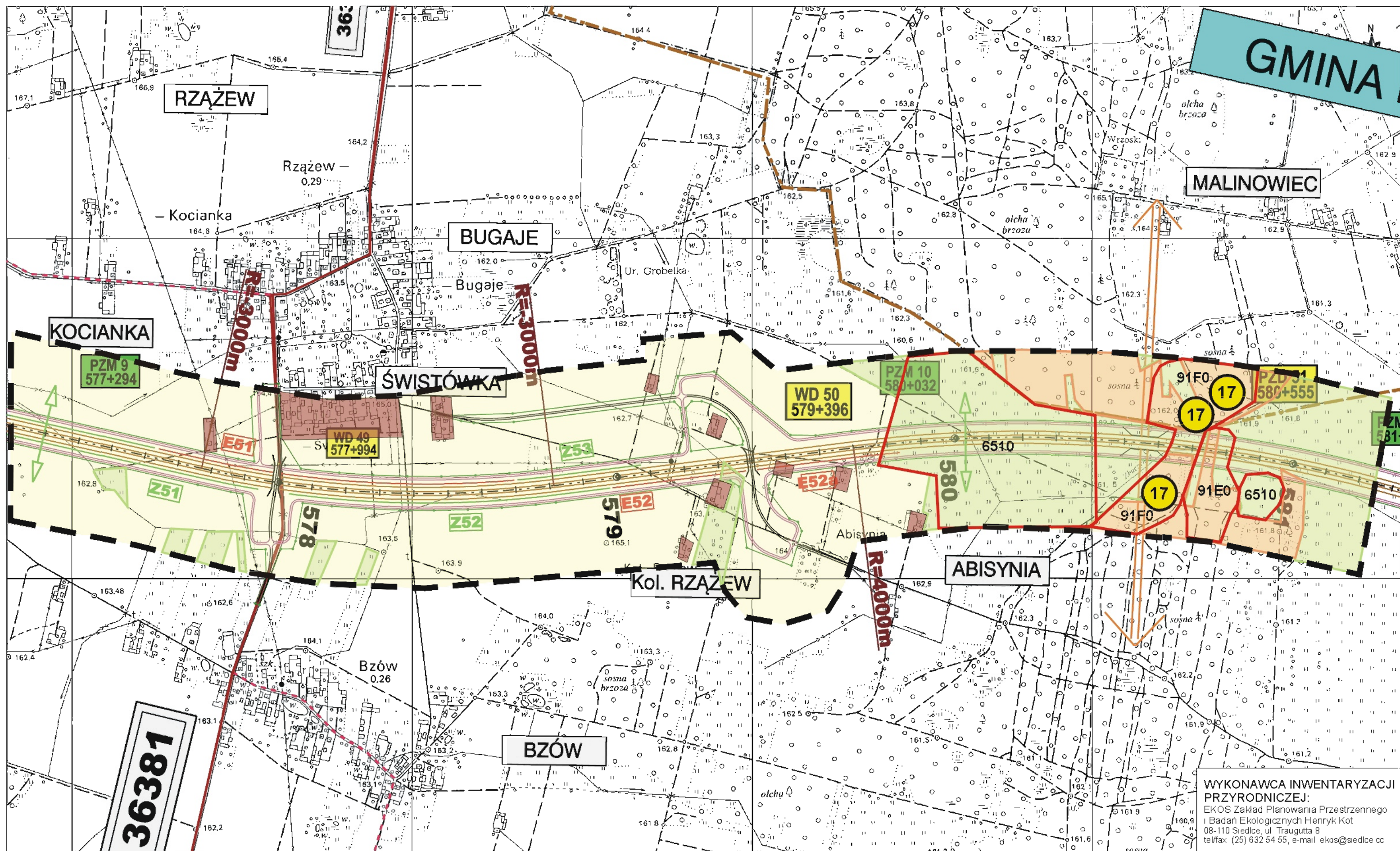

WYKONAWCA INWENTARYZACJI  
PRZYRODNICZEJ:  
EKOS Zakład Planowania Przestrzennego  
i Badań Ekologicznych Henryk Kot  
08-110 Siedlce, ul. Traugutta 8  
tel/fax (25) 632 54 55, e-mail: ekos@siedlce.cc

<b>ZAMAWIAJĄCY:</b>  <b>GENERALNA DYREKCJA DRÓG KRAJOWYCH I AUTOSTRAD</b> 00-848 WARSZAWA ul. Żelazna 59 tel. (22) 375 88 88		<b>KONSORCJUM FIRM:</b>    <b>DHV POLSKA Sp. z o.o.</b> ul. Domaniewska 41 02-672 Warszawa tel. (22) 608 28 02 ; fax (22) 608 28 03 e-mail: dhvpolska@dhv.pl		<b>MGPP S.A.</b> ul. Kaczkowskiego 6 33-100 Tambów tel. (14) 626 38 90 ; fax (14) 626 45 39 e-mail: mgpp@mgpp.com.pl		<b>DRO-KONSULT Sp. z o.o.</b> ul. Odrowąża 15 03-310 Warszawa tel/fax (22) 614 47 77 e-mail: warszawa@drokonsult.com.pl		Nazwa i adres obiektu budowlanego: <b>AUTOSTRADA A-2 NA ODCINKU WARSZAWA - KUKURYKI</b>		Nazwo rysunku: <b>Lasy, siedliska i rośliny chronione</b> <b>wariant 4 Skala 1:10000</b>		Nr rysunku: <b>12.4.21</b>	
--	--	--	--	--	--	---	--	--	--	---	--	-------------------------------	--



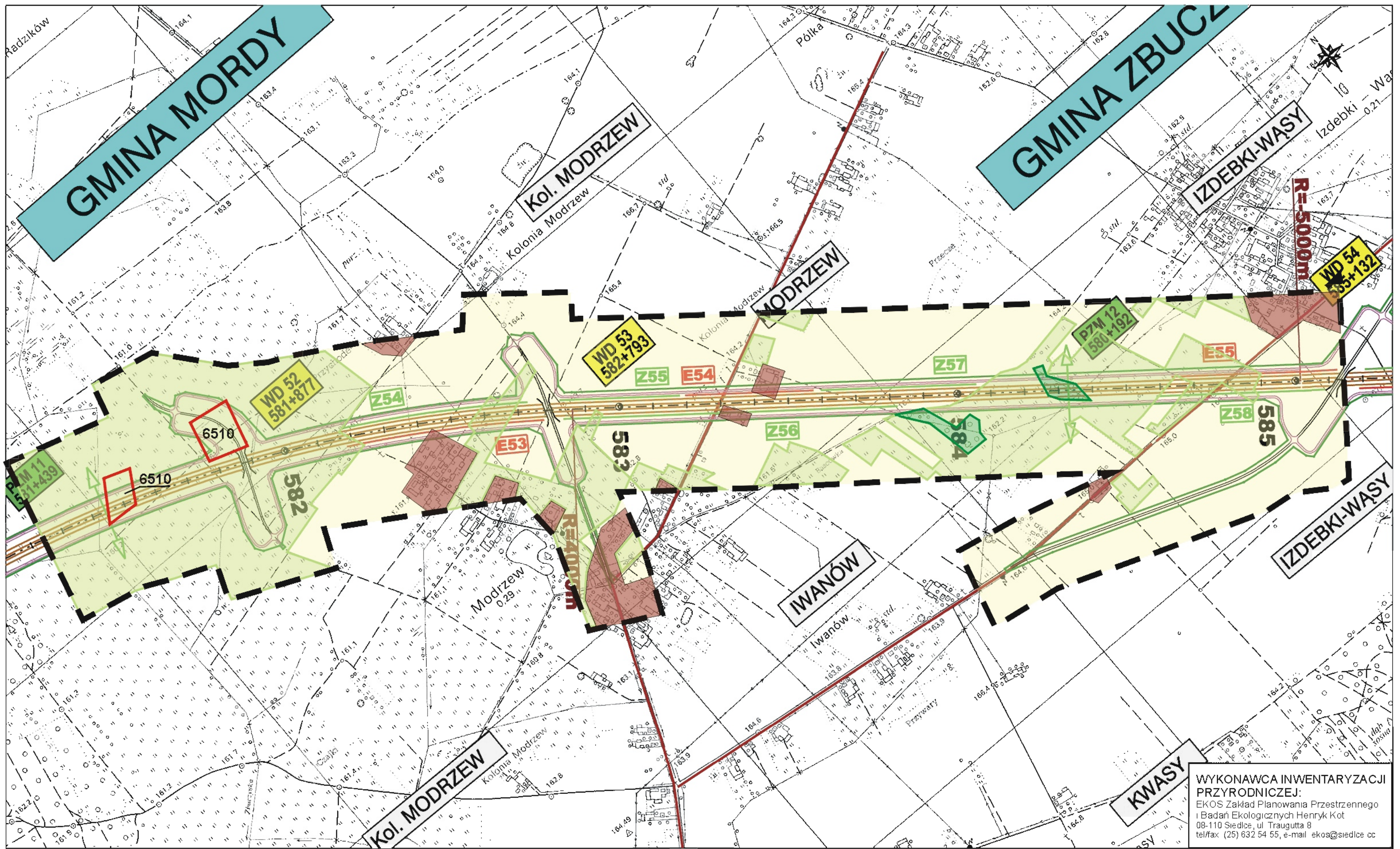

WYKONAWCA INWENTARYZACJI PRZYRODNICZEJ:  
 EKOS Zakład Planowania Przestrzennego i Badań Ekologicznych Henryk Kot  
 08-110 Siedlce, ul. Traugutta 8  
 tel/fax (25) 632 54 55, e-mail ekos@siedlce.cc

ZAMAWIAJĄCY:  

**GENERALNA DYREKCJA DRÓG KRAJOWYCH I AUTOSTRAD**  
 00-848 WARSZAWA  
 ul. Żelazna 59  
 tel. (22) 375 88 88

KONSORCJUM FIRM:

 DHV POLSKA Sp. z o.o. ul. Domaniewska 41 02-672 Warszawa tel. (22) 806 28 02 ; fax (22) 806 28 03 e-mail: dhvpolska@dhv.pl	 MGGP S.A. ul. Kaczkowskiego 6 33-100 Tamów tel. (14) 626 38 90 ; fax (14) 626 45 39 e-mail: mggp@mggp.com.pl	 DRO-KONSULT Sp. z o.o. ul. Odrowąża 15 03-310 Warszawa tel/fax: (22) 614 47 77 e-mail: warszawa@drokonsult.com.pl
--	---	--

Nazwa i adres obiektu budowlanego:  
**AUTOSTRADA A-2 NA ODCINKU WARSZAWA - KUKURYKI**

Nazwa rysunku: **Lasy, siedliska i rośliny chronione wariant 4 Skala 1:10000**

Nr rysunku: **12.4.22**



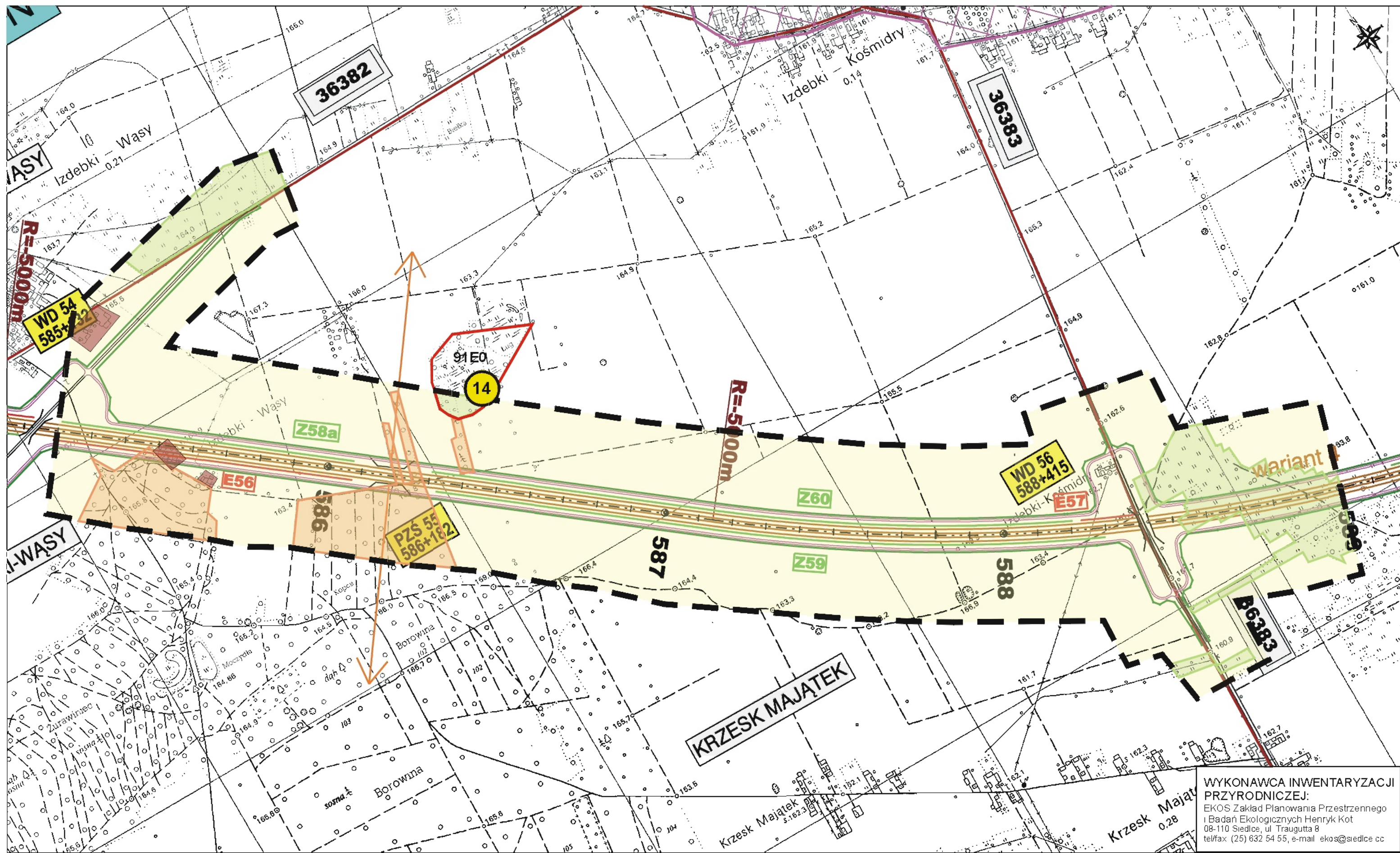

WYKONAWCA INWENTARYZACJI PRZYRODNICZEJ:  
 EKOS Zakład Planowania Przestrzennego i Badań Ekologicznych Henryk Kot  
 08-110 Siedlce, ul. Traugutta 8  
 tel/fax (25) 632 54 55, e-mail ekos@siedlce.cc

**ZAMAWIAJĄCY:**



GENERALNA DYREKCJA DRÓG KRAJOWYCH I AUTOSTRAD  
 00-848 WARSZAWA  
 ul. Żelazna 59  
 tel. (22) 375 88 88

**KONSORCJUM FIRM:**



DHV POLSKA Sp. z o.o.  
 ul. Domaniewska 41  
 02-672 Warszawa  
 tel. (22) 606 28 02 ; fax (22) 606 28 03  
 e-mail: dhvpolska@dhv.pl



MGGP S.A.  
 ul. Kaczkowskiego 6  
 33-100 Tamów  
 tel. (14) 626 38 90 ; fax (14) 626 45 39  
 e-mail: mggp@mggp.com.pl



DRO-KONSULT Sp.z o.o.  
 ul. Odrowąża 15  
 03-310 Warszawa  
 tel/fax: (22) 614 47 77  
 e-mail: warszawa@drokonsult.com.pl

Nazwa i adres obiektu budowlanego:  
**AUTOSTRADA A-2 NA ODCINKU WARSZAWA - KUKURYKI**



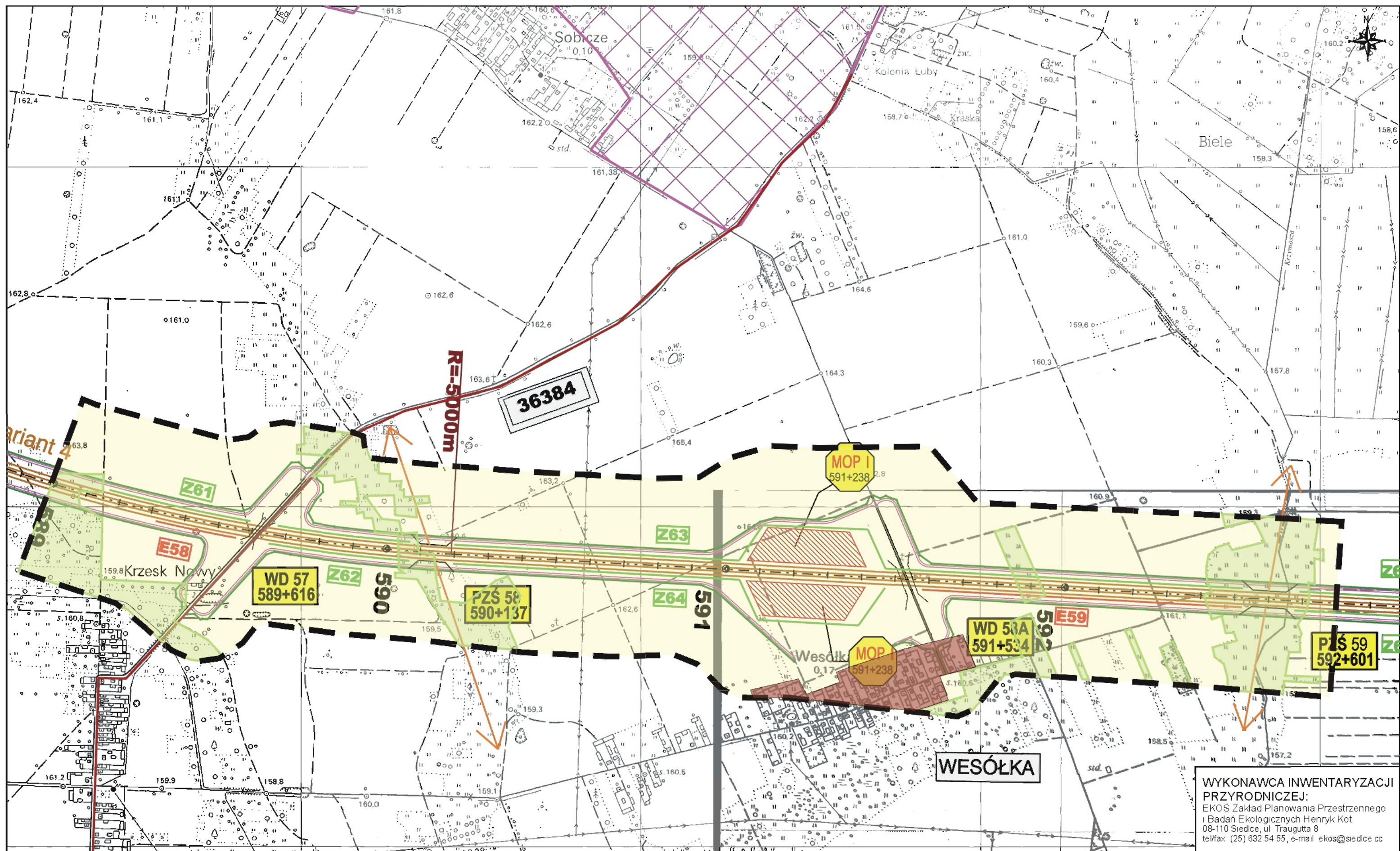

Nazwa rysunku: **Lasy, siedliska i rośliny chronione wariant 4 Skala 1:10000**

Nr rysunku: **12.4.23**





WYKONAWCA INWENTARYZACJI  
PRZYRODNICZEJ:  
EKOS Zakład Planowania Przestrzennego  
i Badań Ekologicznych Henryk Kot  
08-110 Siedlce, ul. Traugutta 8  
tel/fax (25) 632 54 55, e-mail ekos@siedlce.cc

<b>ZAMAWIAJĄCY:</b>  <b>GENERALNA DYREKCJA DRÓG KRAJOWYCH I AUTOSTRAD</b> 00-848 WARSZAWA ul. Żelazna 59 tel. (22) 375 88 88			<b>KONSORCJUM FIRM:</b>   			Nazwa i adres obiektu budowlanego: <b>AUTOSTRADA A-2 NA ODCINKU WARSZAWA - KUKURYKI</b>		
DHV POLSKA Sp. z o.o. ul. Domaniewska 41 02-672 Warszawa tel. (22) 606 28 02 ; fax (22) 606 28 03 e-mail: dhvpolska@dhv.pl			MGPP S.A. ul. Kaczkowskiego 6 33-100 Tamów tel. (14) 628 38 90 ; fax (14) 626 46 39 e-mail: mgpp@mgpp.com.pl			DRO-KONSULT Sp.z o.o. ul. Odrowąża 15 03-310 Warszawa tel/fax: (22) 614 47 77 e-mail: warszawa@drokonsult.com.pl		
Nazwa rysunku: <b>Lasy, siedliska i rośliny chronione</b> wariant 4 Skala 1:10000				Nr rysunku: <b>12.4.24</b>				



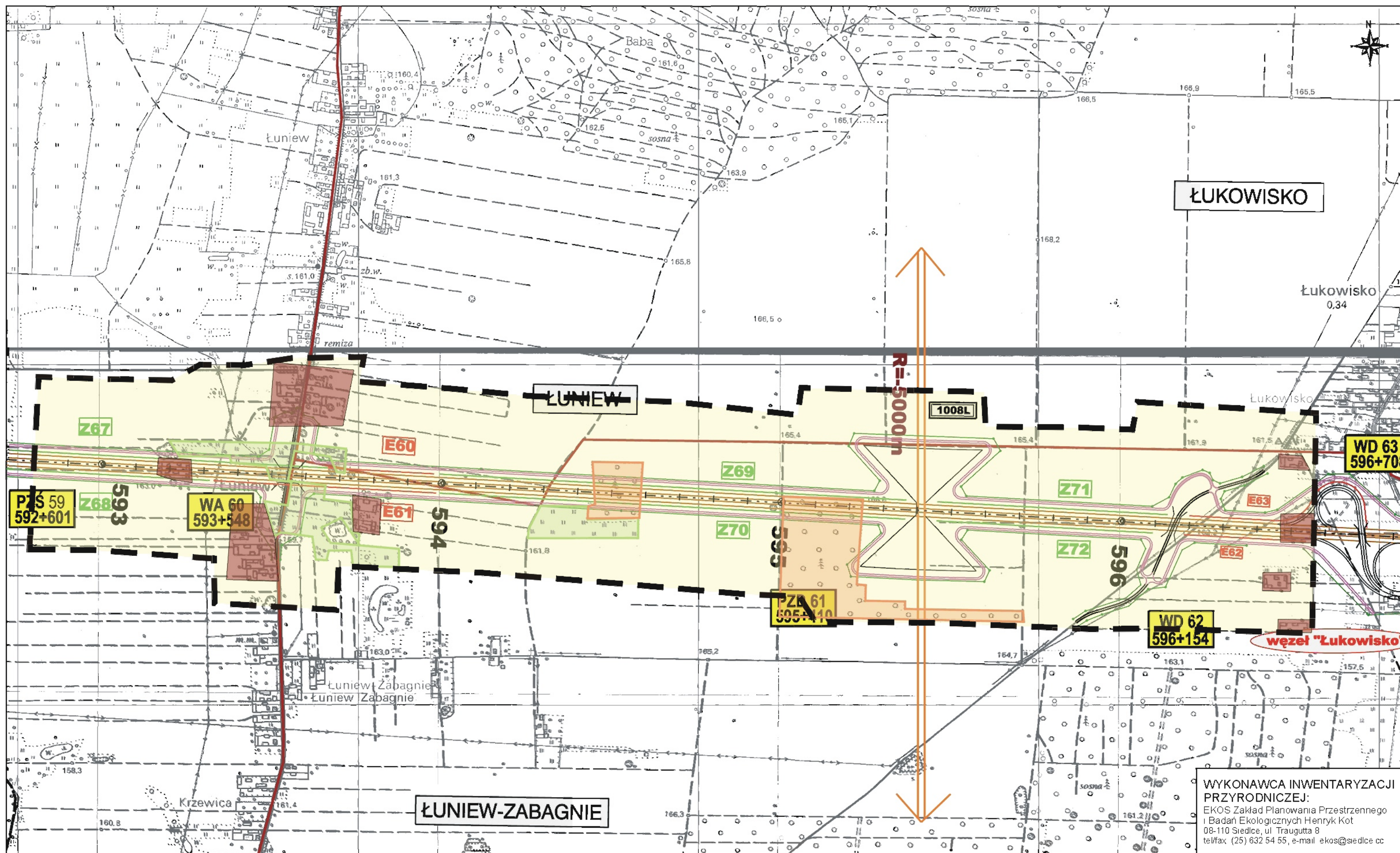

WYKONAWCA INWENTARYZACJI PRZYRODNICZEJ:  
 EKOS Zakład Planowania Przestrzennego i Badań Ekologicznych Henryk Kot  
 08-110 Siedlce, ul. Traugutta 8  
 tel/fax (25) 632 54 55, e-mail ekos@siedlce cc

<b>ZAMAWIAJĄCY:</b>  <b>GENERALNA DYREKCJA DRÓG KRAJOWYCH I AUTOSTRAD</b> 00-848 WARSZAWA ul. Żelazna 59 tel. (22) 375 88 88		<b>KONSORCJUM FIRM:</b>  <b>DHV POLSKA Sp. z o.o.</b> ul. Domaniewska 41 02-672 Warszawa tel. (22) 606 28 02 ; fax (22) 606 28 03 e-mail: dhvpolska@dhv.pl			 <b>MGGP S.A.</b> ul. Kaczkowskiego 8 33-100 Tambów tel. (14) 626 38 90 ; fax (14) 626 45 39 e-mail: mggp@mggp.com.pl		 <b>DRO-KONSULT Sp. z o.o.</b> ul. Odrowąża 15 03-310 Warszawa tel/fax (22) 614 47 77 e-mail: warszawa@drokonsult.com.pl		Nazwa i adres obiektu budowlanego: <b>AUTOSTRADA A-2 NA ODCINKU WARSZAWA - KUKURYKI</b>	
Nazwa rysunku: <b>Lasy, siedliska i rośliny chronione wariant 4 Skala 1:10000</b>						Nr rysunku: <b>12.4.25</b>				



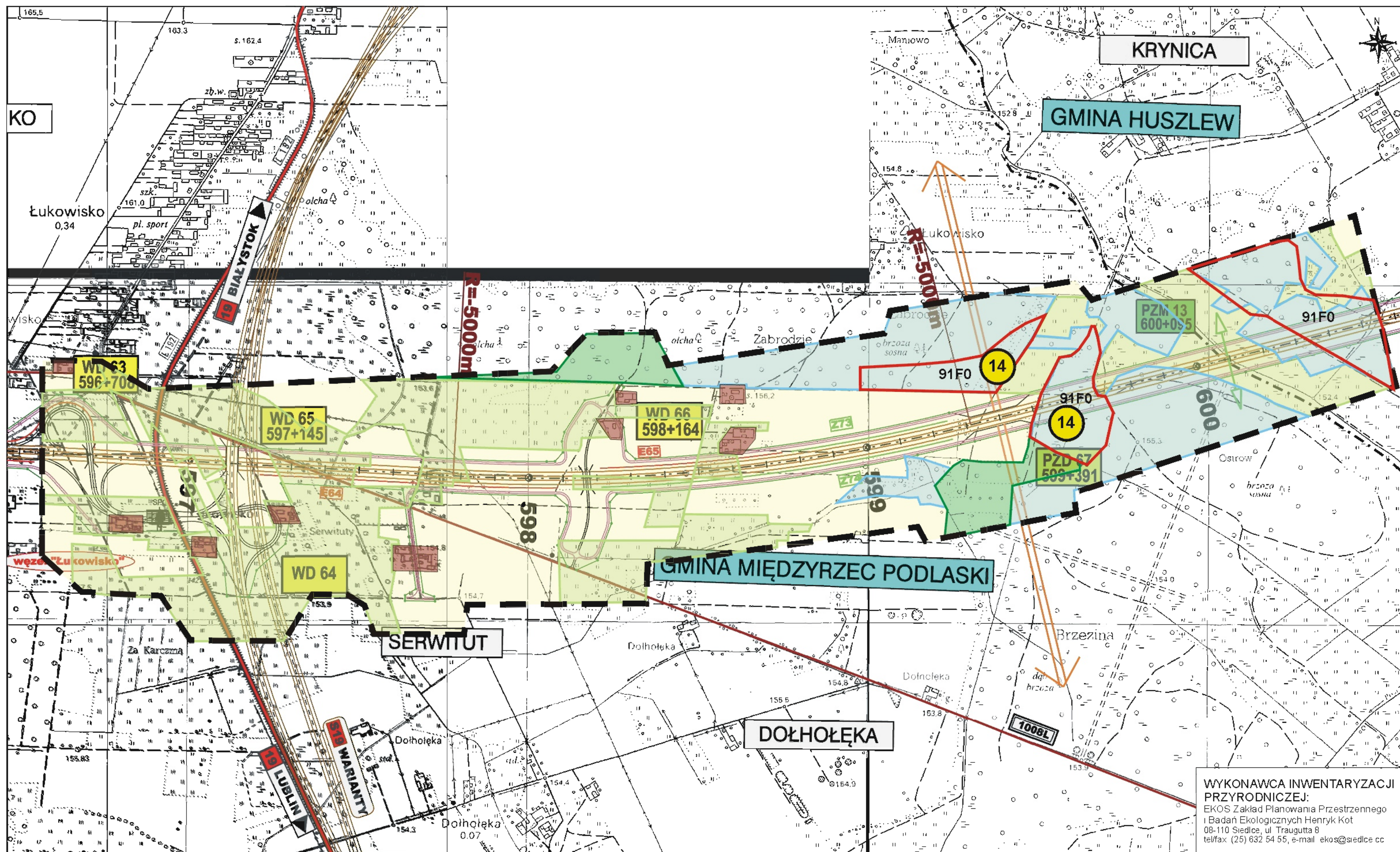

WYKONAWCA INWENTARYZACJI PRZYRODNICZEJ:  
 EKOS Zakład Planowania Przestrzennego i Badań Ekologicznych Henryk Kot  
 08-110 Siedlce, ul. Traugutta 8  
 tel/fax (25) 632 54 55, e-mail ekos@siedlce.cc

<p>ZAMAWIAJĄCY:</p>  <p>GENERALNA DYREKCJA DRÓG KRAJOWYCH I AUTOSTRAD        00-848 WARSZAWA        ul. Żelazna 59        tel. (22) 375 88 88</p>	<p>KONSORCJUM FIRM:</p>  <p>DHV POLSKA Sp. z o.o.        ul. Domaniewska 41        02-672 Warszawa        tel. (22) 606 28 02 ; fax (22) 606 28 03        e-mail: dhvpolska@dhv.pl</p> <p>MGPP S.A.        ul. Kaczkowskiego 6        33-100 Tamów        tel. (14) 626 38 90 ; fax (14) 626 45 39        e-mail: mggp@mggp.com.pl</p> <p>DRO-KONSULT Sp. z o.o.        ul. Odrowąza 15        03-310 Warszawa        tel/fax: (22) 614 47 77        e-mail: warszawa@drokonsult.com.pl</p>	<p>Nazwa i adres obiektu budowlanego:</p> <p><b>AUTOSTRADA A-2 NA ODCINKU WARSZAWA - KUKURYKI</b></p> <p>Nazwa rysunku: <b>Lasy, siedliska i rośliny chronione wariant 4 Skala 1:10000</b></p> <p>Nr rysunku: <b>12.4.26</b></p>
---	---	--



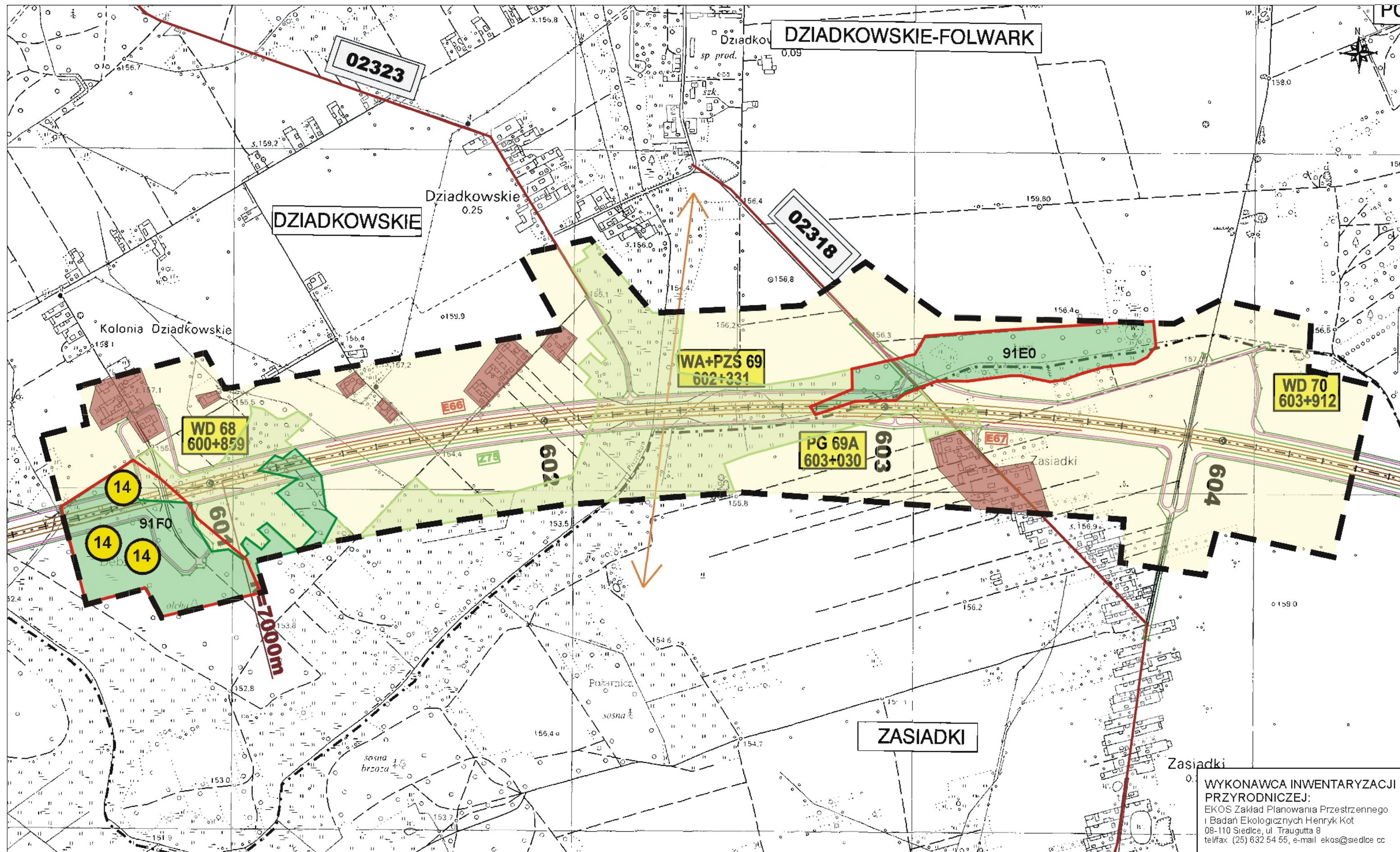

WYKONAWCA INWENTARYZACJI  
PRZYRODNICZEJ:  
EKOS Zakład Planowania Przestrzennego  
i Badań Ekologicznych Henryk Kot  
08-110 Siedlce, ul. Traugutta 8  
tel/fax (25) 632 54 55, e-mail ekos@siedlce.cc

<p>ZAMAWIAJĄCY:</p>  <p>GENERALNA DYREKCJA DRÓG KRAJOWYCH I AUTOSTRAD 00-848 WARSZAWA ul. Żelazna 59 tel. (22) 375 88 88</p>	<p>KONSORCJUM FIRM:</p>  <p>DHV POLSKA Sp. z o.o. ul. Domaniewska 41 02-672 Warszawa tel. (22) 606 28 02 ; fax (22) 606 28 03 e-mail: dhvpolska@dhv.pl</p>  <p>MGGP S.A. ul. Kaczkowskiego 6 33-100 Tamów tel. (14) 626 38 90 ; fax (14) 626 46 39 e-mail: mggp@mggp.com.pl</p>  <p>DRO-KONSULT Sp. z o.o. ul. Odrowąża 15 03-310 Warszawa tel/fax: (22) 614 47 77 e-mail: warszawa@drokonsult.com.pl</p>	<p>Nazwa i adres obiektu budowlanego:</p> <p><b>AUTOSTRADA A-2 NA ODCINKU WARSZAWA - KUKURYKI</b></p> <hr/> <p>Nazwa rysunku: <b>Lasy, siedliska i rośliny chronione</b> wariant 4 Skala 1:10000</p> <p>Nr rysunku: <b>12.4.27</b></p>
--	---	--



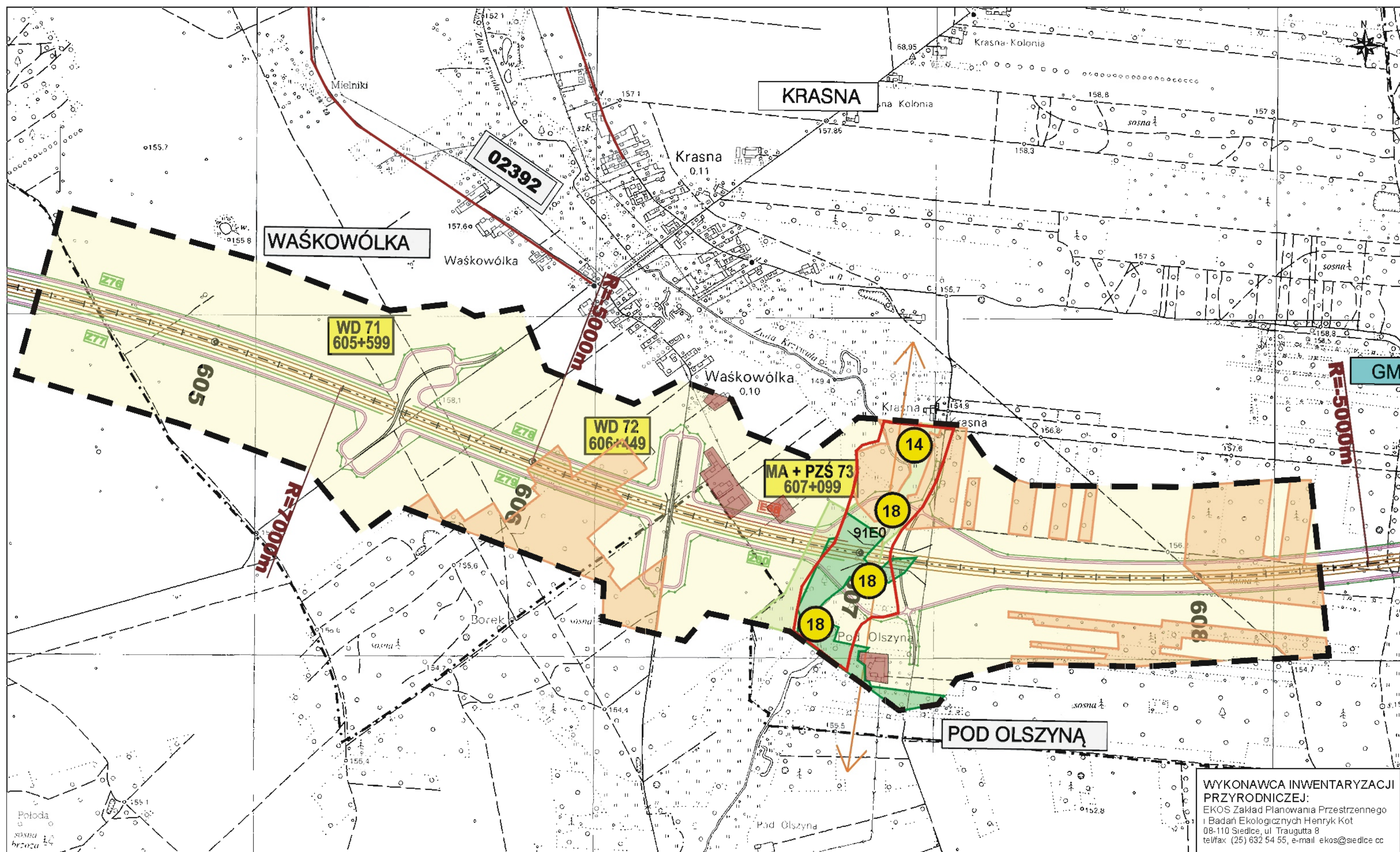

**WYKONAWCA INWENTARYZACJI PRZYRODNICZEJ:**  
 EKOS Zakład Planowania Przestrzennego i Badań Ekologicznych Henryk Kot  
 08-110 Siedlce, ul. Traugutta 8  
 tel/fax (25) 632 54 55, e-mail ekos@siedlce.cc

<p><b>ZAMAWIAJĄCY:</b></p>  <p> <b>GENERALNA DYREKCJA DRÓG KRAJOWYCH I AUTOSTRAD</b>        00-848 WARSZAWA        ul. Żelazna 59        tel. (22) 375 88 88     </p>	<p><b>KONSORCJUM FIRM:</b></p> <div style="display: flex; justify-content: space-around;"> <div data-bbox="890 1858 1202 2068">  <p> <b>DHV POLSKA Sp. z o.o.</b>            ul. Domaniewska 41            02-672 Warszawa            tel. (22) 606 28 02 ; fax (22) 606 28 03            e-mail: dhvpolska@dhv.pl         </p> </div> <div data-bbox="1216 1858 1528 2068">  <p> <b>MGPP S.A.</b>            ul. Kaczkowskiego 6            33-100 Tamów            tel. (14) 626 38 90 ; fax (14) 626 45 38            e-mail: mgpp@mgpp.com.pl         </p> </div> <div data-bbox="1543 1858 1840 2068">  <p> <b>DRO-KONSULT Sp.z o.o.</b>            ul. Odrowąża 15            03-310 Warszawa            tel/fax: (22) 614 47 77            e-mail: warszawa@drokonsult.com.pl         </p> </div> </div>	<p>Nazwa i adres obiektu budowlanego:</p> <p style="text-align: center;"><b>AUTOSTRADA A-2 NA ODCINKU WARSZAWA - KUKURYKI</b></p> <hr/> <p>Nazwa rysunku: <b>Lasy, siedliska i rośliny chronione wariant 4 Skala 1:10000</b></p> <p style="text-align: right;">Nr rysunku: <b>12.4.28</b></p>
---	---	---



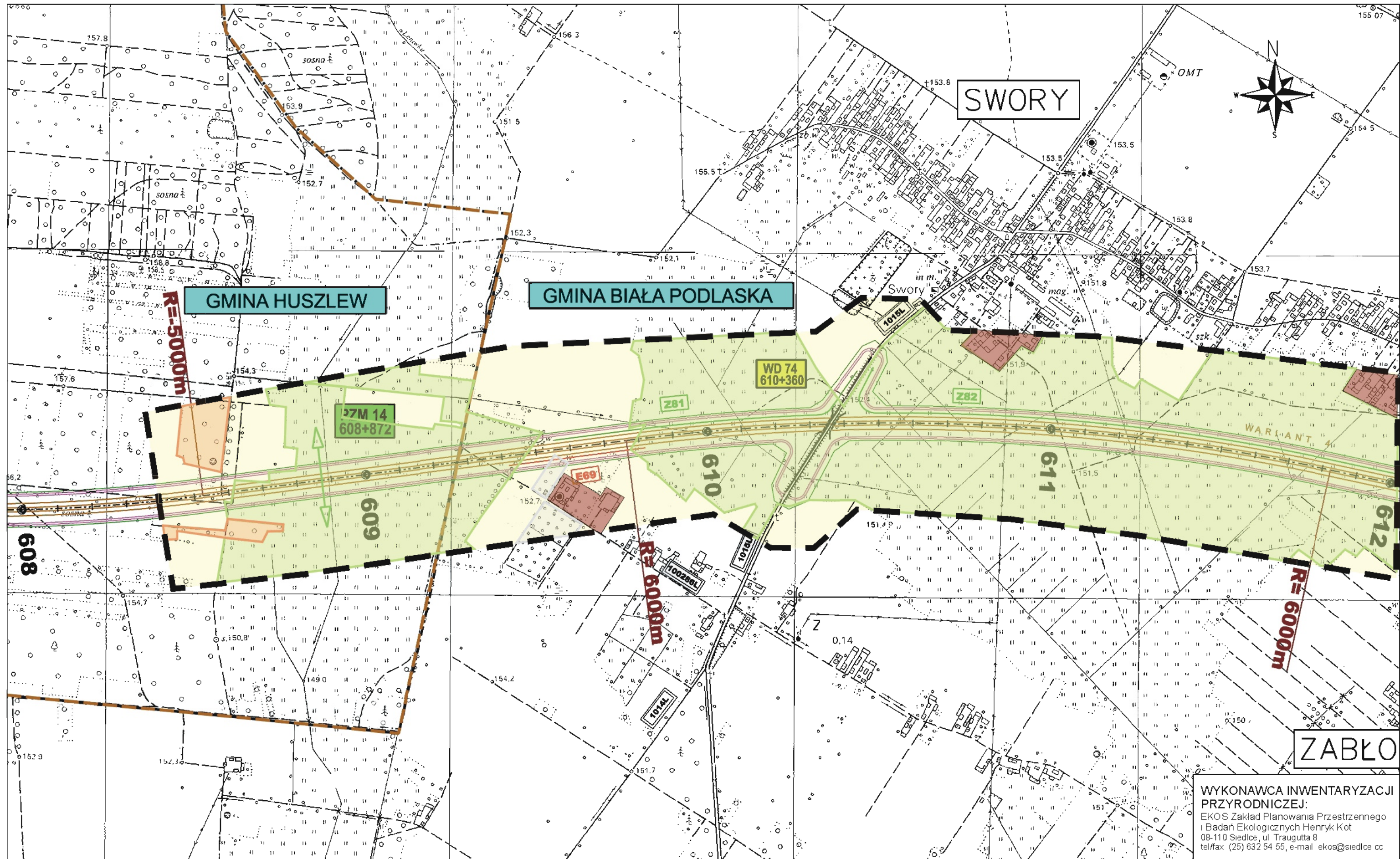

WYKONAWCA INWENTARYZACJI  
 PRZYRODNICZEJ:  
 EKOS Zakład Planowania Przestrzennego  
 i Badań Ekologicznych Henryk Kot  
 08-110 Siedlce, ul. Traugutta 8  
 tel/fax (25) 632 54 55, e-mail ekos@siedlce cc

ZAMAWIAJĄCY:



**GENERALNA DYREKCJA DRÓG KRAJOWYCH I AUTOSTRAD**  
 00-848 WARSZAWA  
 ul. Żelazna 59  
 tel. (22) 375 88 88

KONSORCJUM FIRM:



**DHV POLSKA Sp. z o.o.**  
 ul. Domaniewska 41  
 02-672 Warszawa  
 tel. (22) 606 28 02 ; fax (22) 606 28 03  
 e-mail: dhvpolska@mggp.pl



**MGGP S.A.**  
 ul. Kaczkowskiego 6  
 33-100 Tamów  
 tel. (14) 626 38 90 ; fax (14) 626 45 39  
 e-mail: mggp@mggp.com.pl



**DRO-KONSULT Sp. z o.o.**  
 ul. Odrowęża 15  
 03-310 Warszawa  
 tel/fax: (22) 614 47 77  
 e-mail: warszawa@drokonsult.com.pl

Nazwa i adres obiektu budowlanego:

**AUTOSTRADA A-2 NA ODCINKU WARSZAWA - KUKURYKI**

Nazwa rysunku: **Lasy, siedliska i rośliny chronione**  
 skala 1:10000 - WARIANT 4

Nr rysunku: **12.4.29**



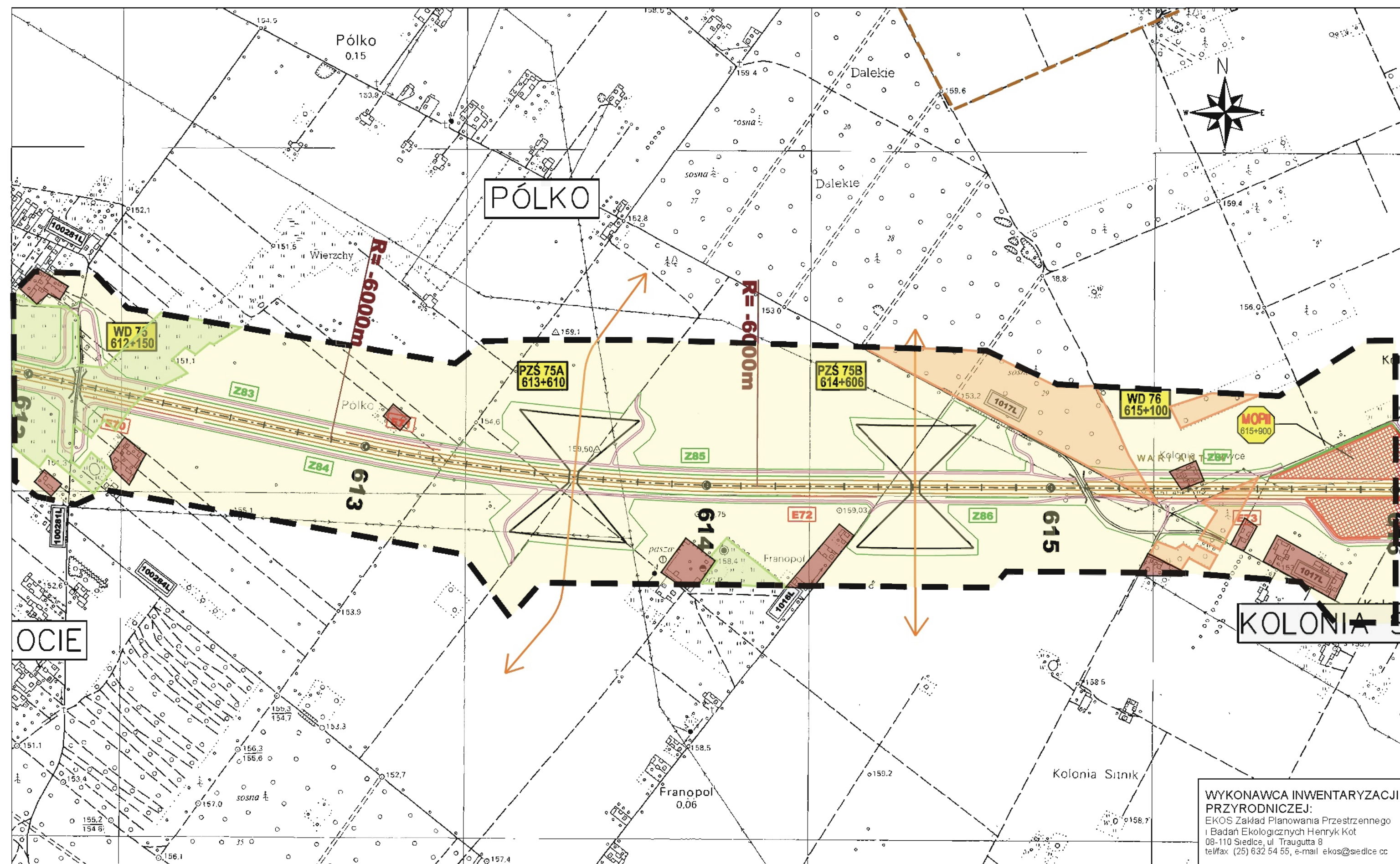



WYKONAWCA INWENTARYZACJI PRZYRODNICZEJ:  
 EKOS Zakład Planowania Przestrzennego i Badań Ekologicznych Henryk Kot  
 08-110 Siedlce, ul. Traugutta 8  
 tel/fax (25) 632 54 55, e-mail ekos@siedlce.cc

ZAMAWIAJĄCY:  

**GENERALNA DYREKCJA DRÓG KRAJOWYCH I AUTOSTRAD**  
 00-848 WARSZAWA  
 ul. Żelazna 59  
 tel. (22) 375 88 88

KONSORCJUM FIRM:  

  
**DHV POLSKA Sp. z o.o.**  
 ul. Domaniewska 41  
 02-872 Warszawa  
 tel. (22) 806 28 02 ; fax (22) 806 28 03  
 e-mail: dhvpolska@dhv.pl  
**MGPP S.A.**  
 ul. Kaczkowskiego 6  
 33-100 Tambów  
 tel. (14) 626 38 90 ; fax (14) 626 45 39  
 e-mail: mgpp@mgpp.com.pl

  
**DRO-KONSULT Sp.z o.o.**  
 ul. Odrowąża 15  
 03-310 Warszawa  
 tel/fax: (22) 814 47 77  
 e-mail: warszawa@drokonsult.com.pl

Nozwa i adres obiektu budowlanego:  
**AUTOSTRADA A-2 NA ODCINKU WARSZAWA - KUKURYKI**

Nazwa rysunku: **Lasy, siedliska i rośliny chronione**  
 skala 1:10000 - WARIANT 4

Nr rysunku:  
**12.4.30**



LUKOWCE

Kolonia Terebela



GMINA BIAŁA PODLASKA

SITNIK

WARIANT 4

Kolonia Łukowce

SITNIK

WYKONAWCA INWENTARYZACJI PRZYRODNICZEJ:  
EKOS Zakład Planowania Przestrzennego i Badań Ekologicznych Henryk Kot  
08-110 Siedlce, ul. Traugutta 8  
tel/fax: (25) 632 54 55, e-mail: ekos@siedlce.cc

ZAMAWIAJĄCY:



GENERALNA DYREKCJA DRÓG KRAJOWYCH I AUTOSTRAD  
00-848 WARSZAWA  
ul. Żelazna 59  
tel. (22) 375 88 88

KONSORCJUM FIRM:



DHV POLSKA Sp. z o.o.  
ul. Domaniewska 41  
02-672 Warszawa  
tel. (22) 606 28 02 ; fax (22) 606 28 03  
e-mail: dhvpolska@dhv.pl



MGPP S.A.  
ul. Kaczkowskiego 6  
33-100 Tamów  
tel. (14) 626 38 90 ; fax (14) 626 45 39  
e-mail: mgpp@mgpp.com.pl



DRO-KONSULT Sp.z o.o.  
ul. Odrowąża 15  
03-310 Warszawa  
tel/fax: (22) 614 47 77  
e-mail: warszawa@drokonsult.com.pl

Nazwa i adres obiektu budowlanego:

AUTOSTRADA A-2 NA ODCINKU WARSZAWA - KUKURYKI

Nazwa rysunku: Lasy, siedliska i rośliny chronione  
skala 1:10000 - WARIANT 4

Nr rysunku:  
12.4.31



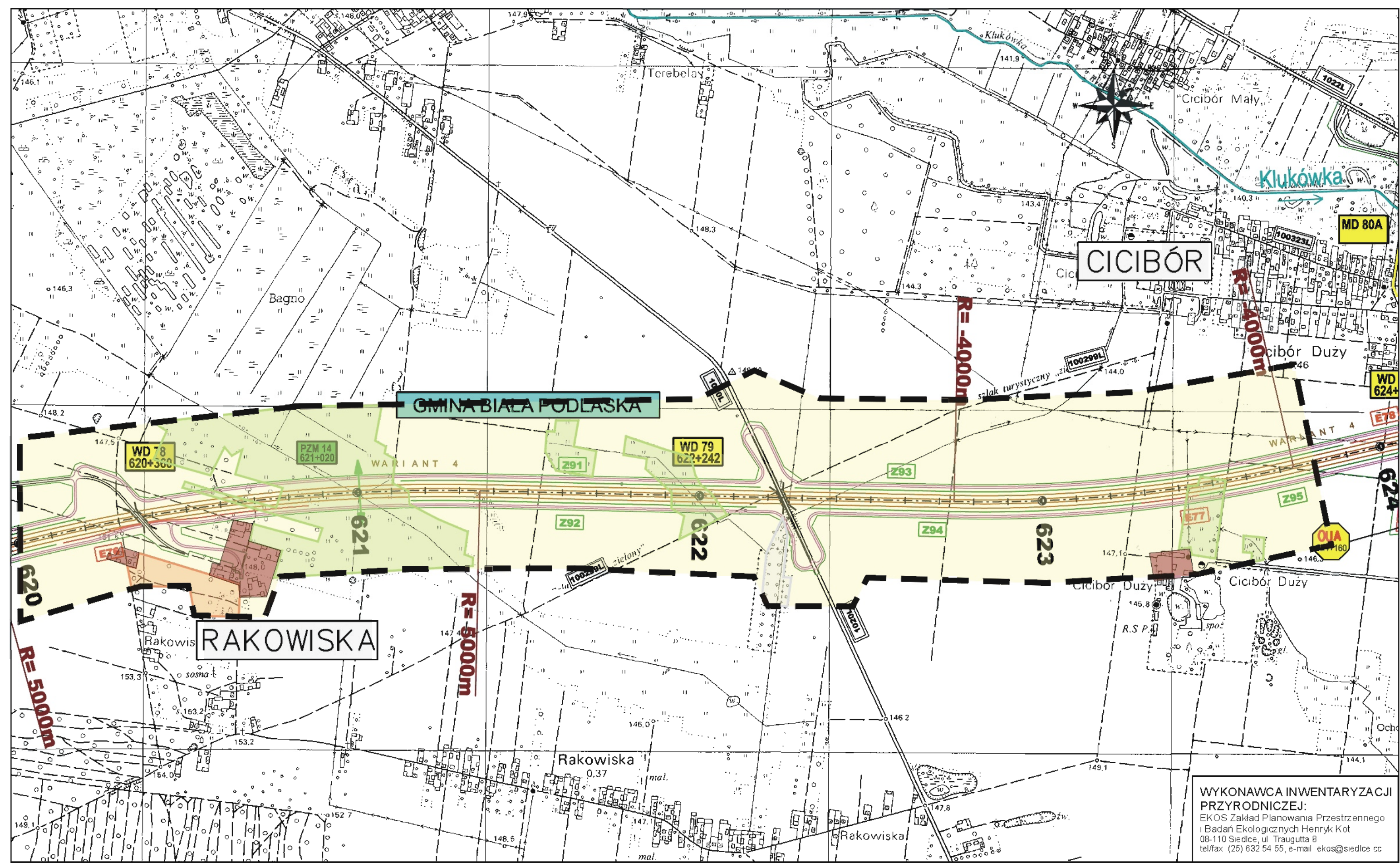

WYKONAWCA INWENTARYZACJI  
PRZYRODNICZEJ:  
EKOS Zakład Planowania Przestrzennego  
i Badań Ekologicznych Henryk Kot  
08-110 Siedlce, ul. Traugutta 8  
tel/fax (25) 632 54 55, e-mail ekos@siedlce.cc

ZAMAWIAJĄCY:



GENERALNA DYREKCJA DRÓG KRAJOWYCH I AUTOSTRAD  
00-848 WARSZAWA  
ul. Żelazna 59  
tel. (22) 375 88 88

KONSORCJUM FIRM:



DHV POLSKA Sp. z o.o.  
ul. Domaniewska 41  
02-672 Warszawa  
tel. (22) 606 28 02 ; fax (22) 606 28 03  
e-mail: dhvpolka@dhv.pl



MGPP S.A.  
ul. Kaczkowskiego 6  
33-100 Tamów  
tel. (14) 626 38 90 ; fax (14) 626 45 39  
e-mail: mgpp@mgpp.com.pl



DRO-KONSULT Sp. z o.o.  
ul. Odrowąża 15  
03-310 Warszawa  
tel/fax: (22) 614 47 77  
e-mail: warszawa@drokonsult.com.pl

Nazwa i adres obiektu budowlanego:

AUTOSTRADA A-2 NA ODCINKU WARSZAWA - KUKURYKI

Nazwa rysunku: Lasy, siedliska i rośliny chronione  
skala 1:10000 - WARIANT 4

Nr rysunku:  
12.4.32



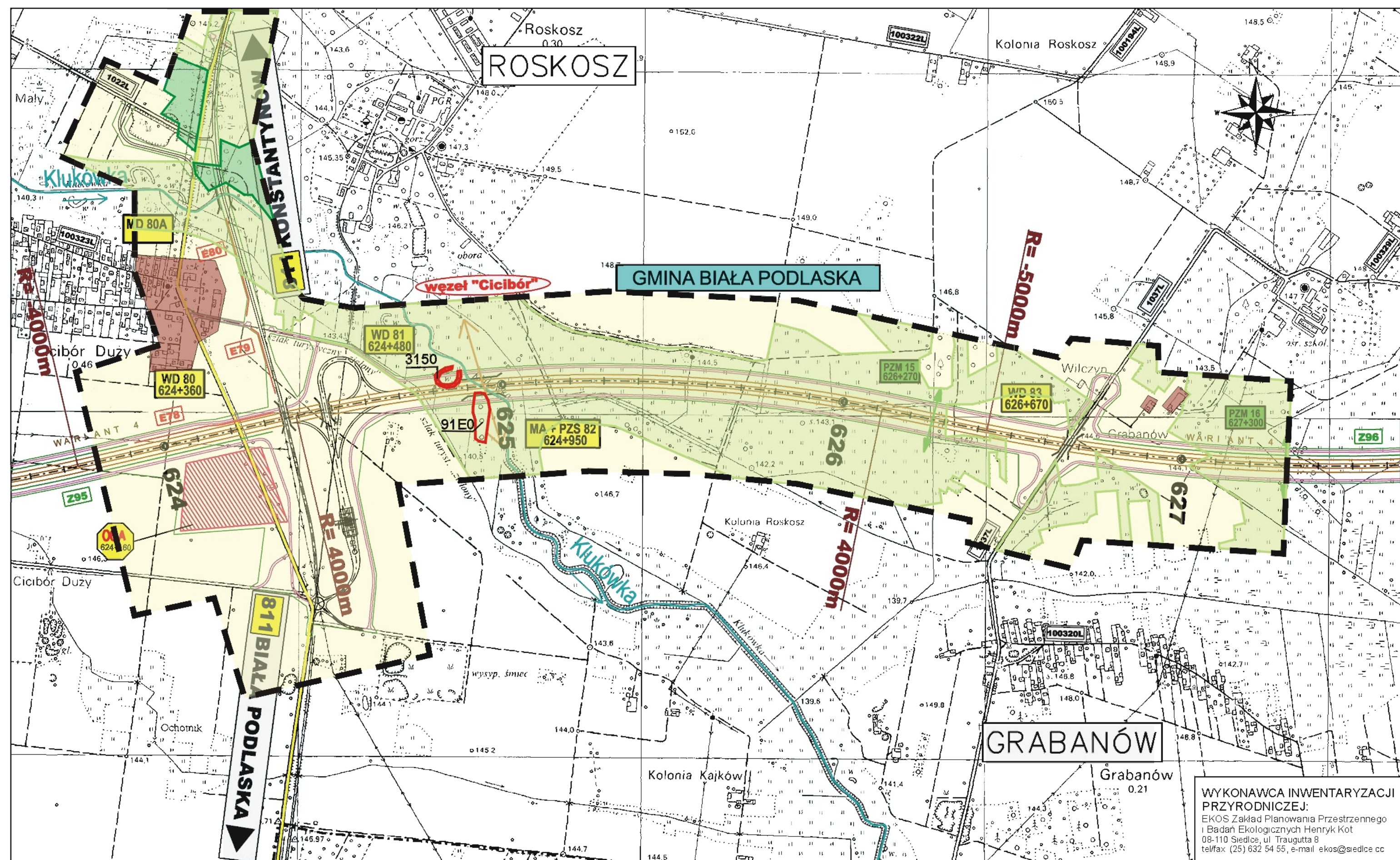

WYKONAWCA INWENTARYZACJI  
 PRZYRODNICZEJ:  
 EKOS Zakład Planowania Przestrzennego  
 i Badań Ekologicznych Henryk Kot  
 08-110 Siedlce, ul. Traugutta 8  
 tel/fax: (25) 632 54 55, e-mail: ekos@siedlce.cc

ZAMAWIAJĄCY:  

 GENERALNA DYREKCJA DRÓG KRAJOWYCH I AUTOSTRAD  
 00-848 WARSZAWA  
 ul. Żelazna 59  
 tel. (22) 375 88 88

KONSORCJUM FIRM:

 DHV POLSKA Sp. z o.o. ul. Domaniewska 41 02-672 Warszawa tel. (22) 606 28 02 ; fax (22) 606 28 03 e-mail: dhvpolska@dhv.pl	 MGPP S.A. ul. Kaczkowskiego 6 33-100 Tarnów tel. (14) 626 38 90 ; fax (14) 626 45 39 e-mail: mgpp@mgpp.com.pl	 DRO-KONSULT Sp.z o.o. ul. Odrowąża 15 03-310 Warszawa tel/fax: (22) 614 47 77 e-mail: warszawa@drokonsult.com.pl
--	--	---

Nazwa i adres obiektu budowlanego:  
 AUTOSTRADA A-2 NA ODCINKU WARSZAWA - KUKURYKI

Nazwa rysunku: Lasy, siedliska i rośliny chronione  
 skala 1:10000 - WARIANT 4

Nr rysunku:  
 12.4.33



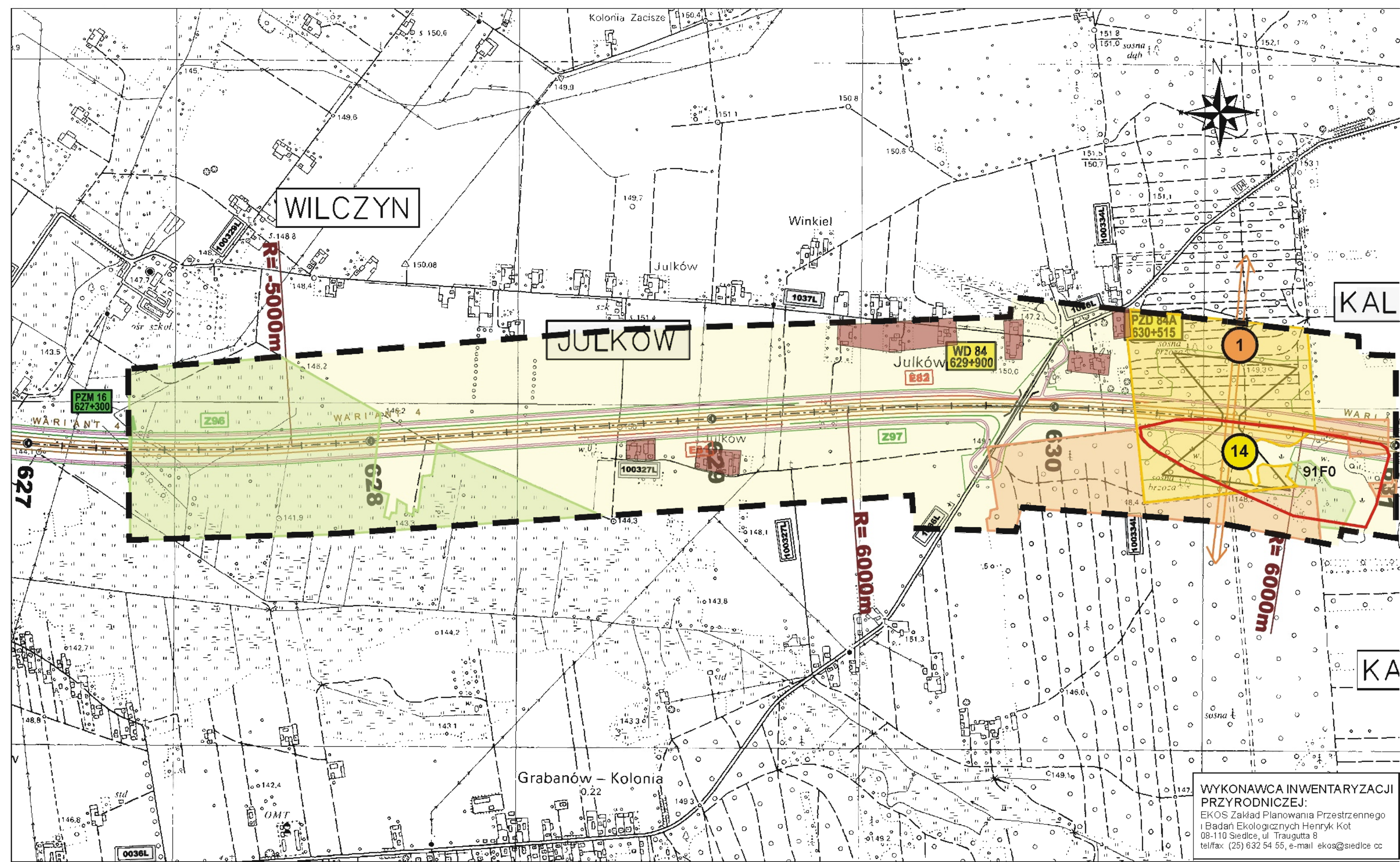

WYKONAWCA INWENTARYZACJI  
PRZYRODNICZEJ:  
EKOS Zakład Planowania Przestrzennego  
i Badań Ekologicznych Henryk Kot  
08-110 Siedlce, ul. Traugutta 8  
tel/fax (25) 632 54 55, e-mail ekos@siedlce cc

ZAMAWIAJĄCY:



GENERALNA DYREKCJA DRÓG KRAJOWYCH I AUTOSTRAD  
00-848 WARSZAWA  
ul. Żelazna 59  
tel. (22) 375 88 88

KONSORCJUM FIRM:



DHV POLSKA Sp. z o.o.  
ul. Domaniewska 41  
02-672 Warszawa  
tel. (22) 806 28 02 ; fax (22) 806 28 03  
e-mail: dhvpolska@dhv.pl



MGPP S.A.  
ul. Kaczkowskiego 6  
33-100 Tamów  
tel. (14) 626 38 90 ; fax (14) 626 45 39  
e-mail: mgpp@mgpp.com.pl



DRO-KONSULT Sp. z o.o.  
ul. Odrowąza 15  
03-310 Warszawa  
tel/fax (22) 614 47 77  
e-mail: warszawa@drokonsult.com.pl

Nazwa i adres obiektu budowlanego:

AUTOSTRADA A-2 NA ODCINKU WARSZAWA - KUKURYKI

Nazwa rysunku: Lasy, siedliska i rośliny chronione  
skala 1:10000 - WARIANT 4

Nr rysunku:  
12.4.34



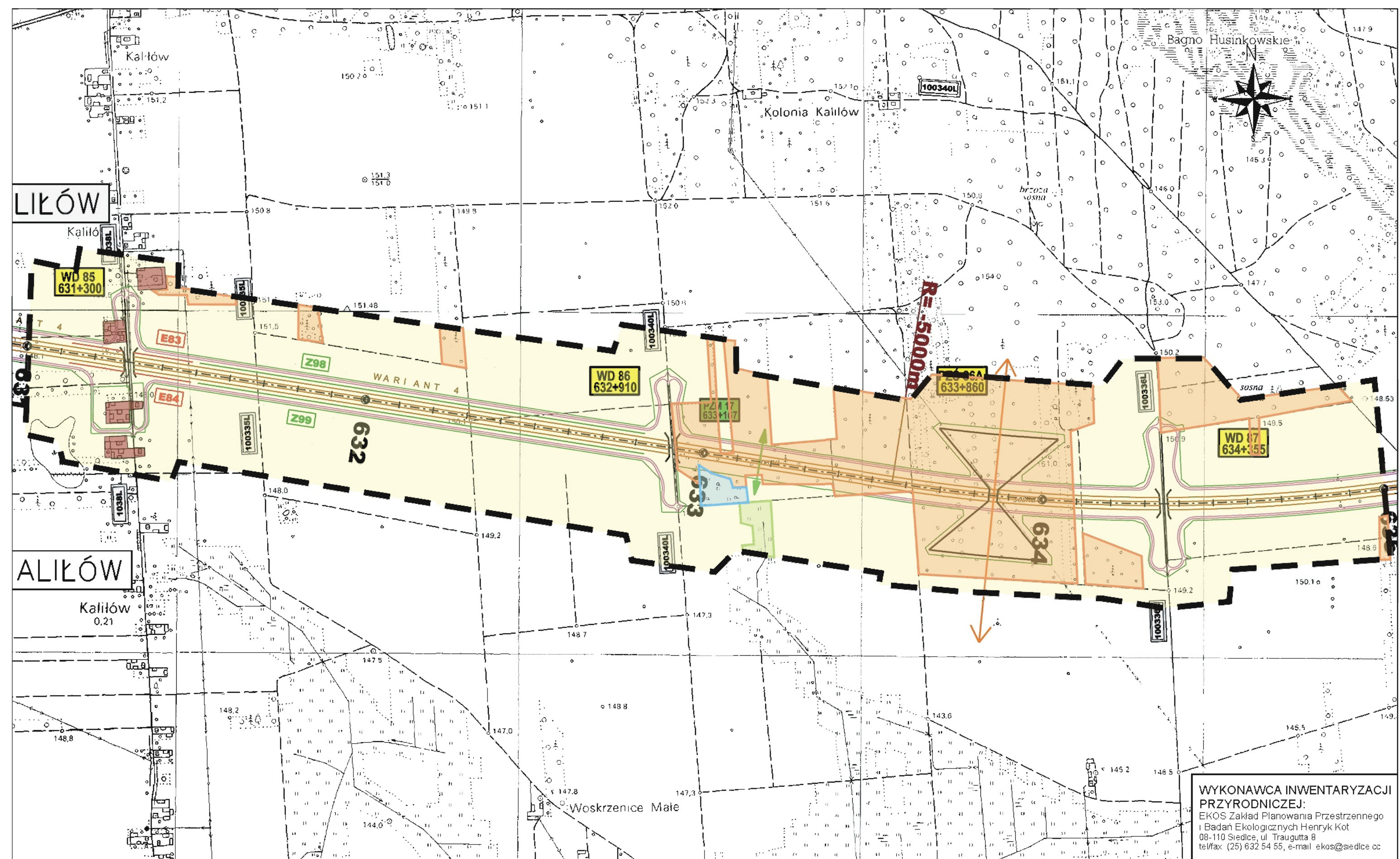

WYKONAWCA INWENTARYZACJI  
PRZYRODNICZEJ:  
EKOS Zakład Planowania Przestrzennego  
i Badań Ekologicznych Henryk Kot  
08-110 Siedlce, ul. Traugutta 8  
tel/fax: (25) 632 54 55, e-mail: ekos@siedlce.cc

ZAMAWIAJĄCY:  
 GENERALNA DYREKCJA DRÓG KRAJOWYCH I AUTOSTRAD  
00-848 WARSZAWA  
ul. Żelazna 59  
tel. (22) 375 88 88

KONSORCJUM FIRM:

 DHV POLSKA Sp. z o.o. ul. Domaniewska 41 02-672 Warszawa tel. (22) 606 28 02 ; fax (22) 606 28 03 e-mail: dhvpolska@dhv.pl	 MGPP S.A. ul. Kaczkowskiego 6 33-100 Tamów tel. (14) 626 38 90 ; fax (14) 626 45 39 e-mail: mgpp@mgpp.com.pl	 DRO-KONSULT Sp.z o.o. ul. Odrowąża 15 03-310 Warszawa tel/fax: (22) 614 47 77 e-mail: warszawa@drokonsult.com.pl
--	---	---

Nazwa i adres obiektu budowanego:  
**AUTOSTRADA A-2 NA ODCINKU WARSZAWA - KUKURYKI**



Nazwa rysunku: **Lasy, siedliska i rośliny chronione**  
 skala 1:10000 - WARIANT 4

Nr rysunku:  
**12.4.35**

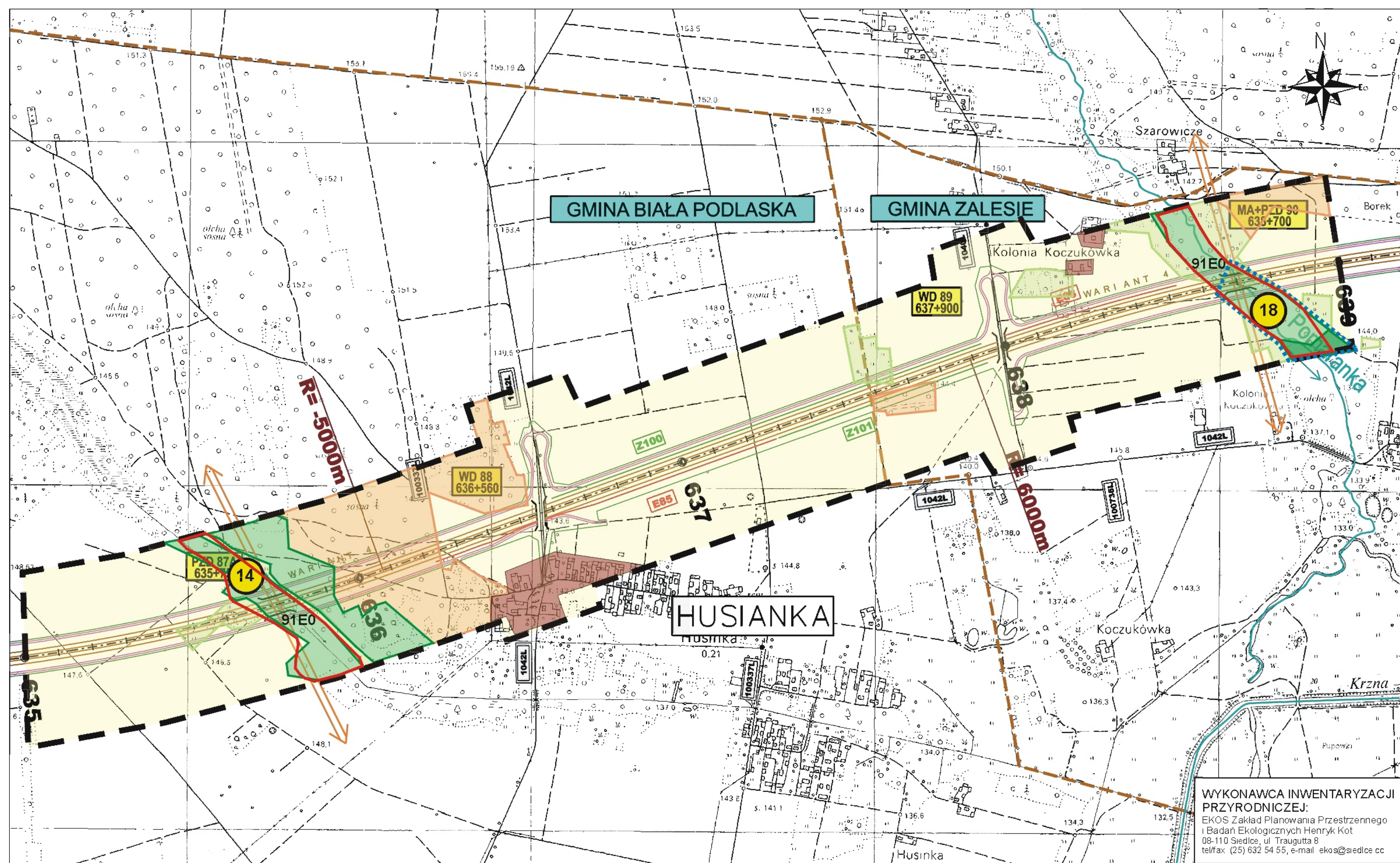





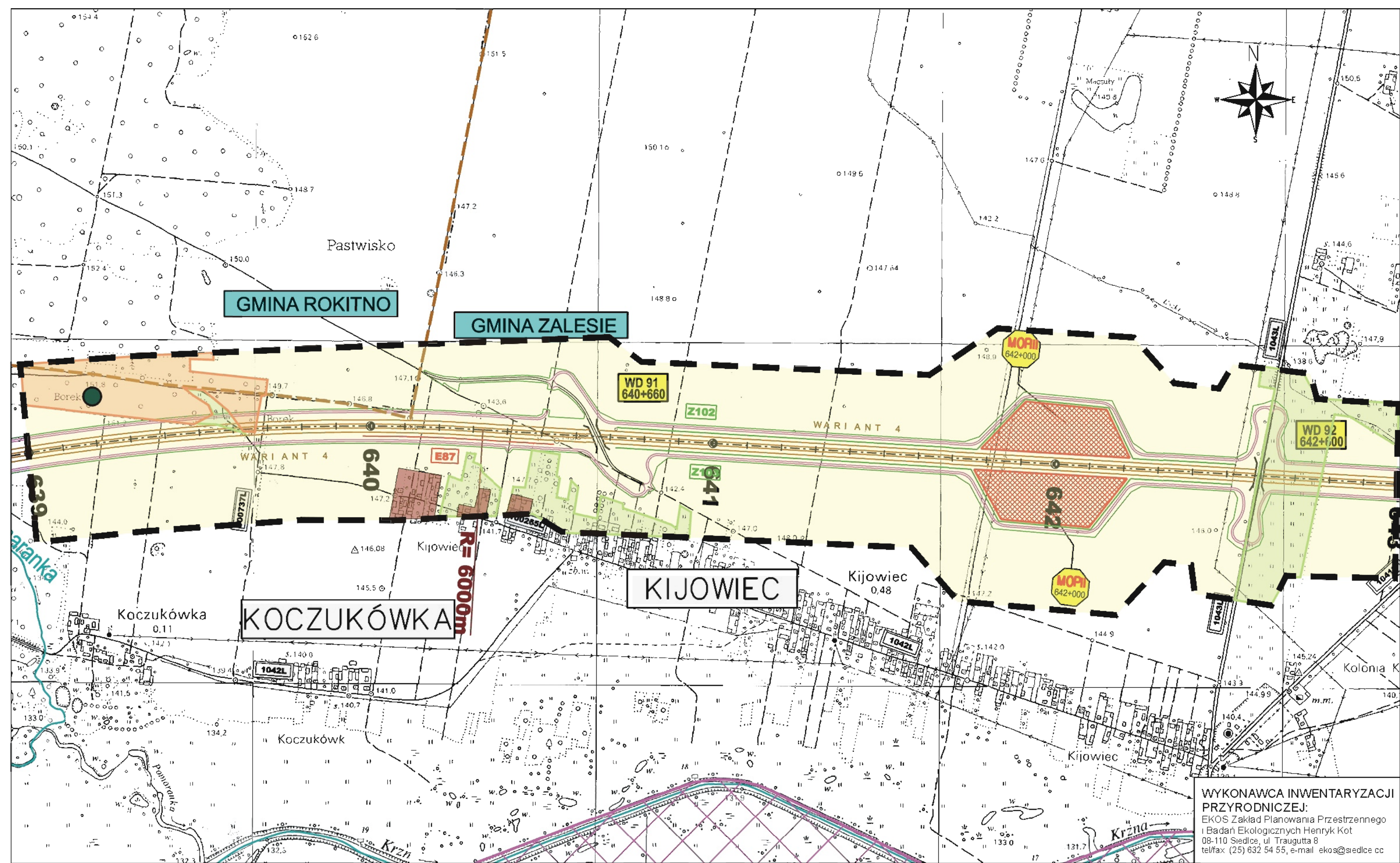

WYKONAWCA INWENTARYZACJI  
PRZYRODNICZEJ:  
EKOS Zakład Planowania Przestrzennego  
i Badań Ekologicznych Henryk Kot  
08-110 Siedlce, ul. Traugutta 8  
tel/fax (25) 632 54 55, e-mail: ekos@siedlce.cc

<p>ZAMAWIAJĄCY:</p>  <p>GENERALNA DYREKCJA DRÓG KRAJOWYCH I AUTOSTRAD 00-848 WARSZAWA ul. Żelazna 59 tel. (22) 375 88 88</p>	<p>KONSORCJUM FIRM:</p>  <p>DHV POLSKA Sp. z o.o. ul. Domanłowska 41 02-672 Warszawa tel. (22) 808 28 02 ; fax (22) 808 28 03 e-mail: dhvpolska@dhv.pl</p> <p>MGPP S.A. ul. Kaczkowskiego 6 33-100 Tamów tel. (14) 626 38 90 ; fax (14) 626 45 39 e-mail: mgpp@mgpp.com.pl</p> <p>DRO-KONSULT Sp. z o.o. ul. Odrowąza 15 03-310 Warszawa tel/fax: (22) 614 47 77 e-mail: warszawa@drokonsult.com.pl</p>	<p>Nazwa i adres obiektu budowlanego:</p> <p>AUTOSTRADA A-2 NA ODCINKU WARSZAWA - KUKURYKI</p> <p>Nazwa rysunku: Lasy, siedliska i rośliny chronione skala 1:10000 - WARIANT 4</p> <p>Nr rysunku: <b>12.4.36</b></p>
--	---	--





WYKONAWCA INWENTARYZACJI  
PRZYRODNICZEJ:  
EKOS Zakład Planowania Przestrzennego  
i Badań Ekologicznych Henryk Kot  
08-110 Siedlce, ul. Traugutta 8  
tel/fax: (25) 632 54 55, e-mail: ekos@siedlce.cc

<p>ZAMAWIAJĄCY:</p>  <p><b>GENERALNA DYREKCJA DRÓG KRAJOWYCH I AUTOSTRAD</b> 00-848 WARSZAWA ul. Żelazna 59 tel. (22) 375 88 88</p>	<p>KONSORCJUM FIRM:</p> <div style="display: flex; justify-content: space-around;"> <div data-bbox="890 1848 1216 2058">  <p>DHV POLSKA Sp. z o.o. ul. Domaniewska 41 02-672 Warszawa tel. (22) 606 28 02 ; fax (22) 606 28 03 e-mail: dhvpolska@dhv.pl</p> </div> <div data-bbox="1231 1848 1543 2058">  <p>MGSP S.A. ul. Kaczkowskiego 6 33-100 Tamów tel. (14) 626 38 90 ; fax (14) 626 45 39 e-mail: mgsp@mgsp.com.pl</p> </div> <div data-bbox="1558 1848 1855 2058">  <p>DRO-KONSULT Sp.z o.o. ul. Odrowąża 15 03-310 Warszawa tel/fax: (22) 614 47 77 e-mail: warszawa@drokonsult.com.pl</p> </div> </div>	<p>Nazwa i adres obiektu budowlanego: <b>AUTOSTRADA A-2 NA ODCINKU WARSZAWA - KUKURYKI</b></p> <p>Nazwa rysunku: <b>Lasy, siedliska i rośliny chronione</b> skala 1:10000 - WARIANT 4</p> <p>Nr rysunku: <b>12.4.37</b></p>
---	---	---



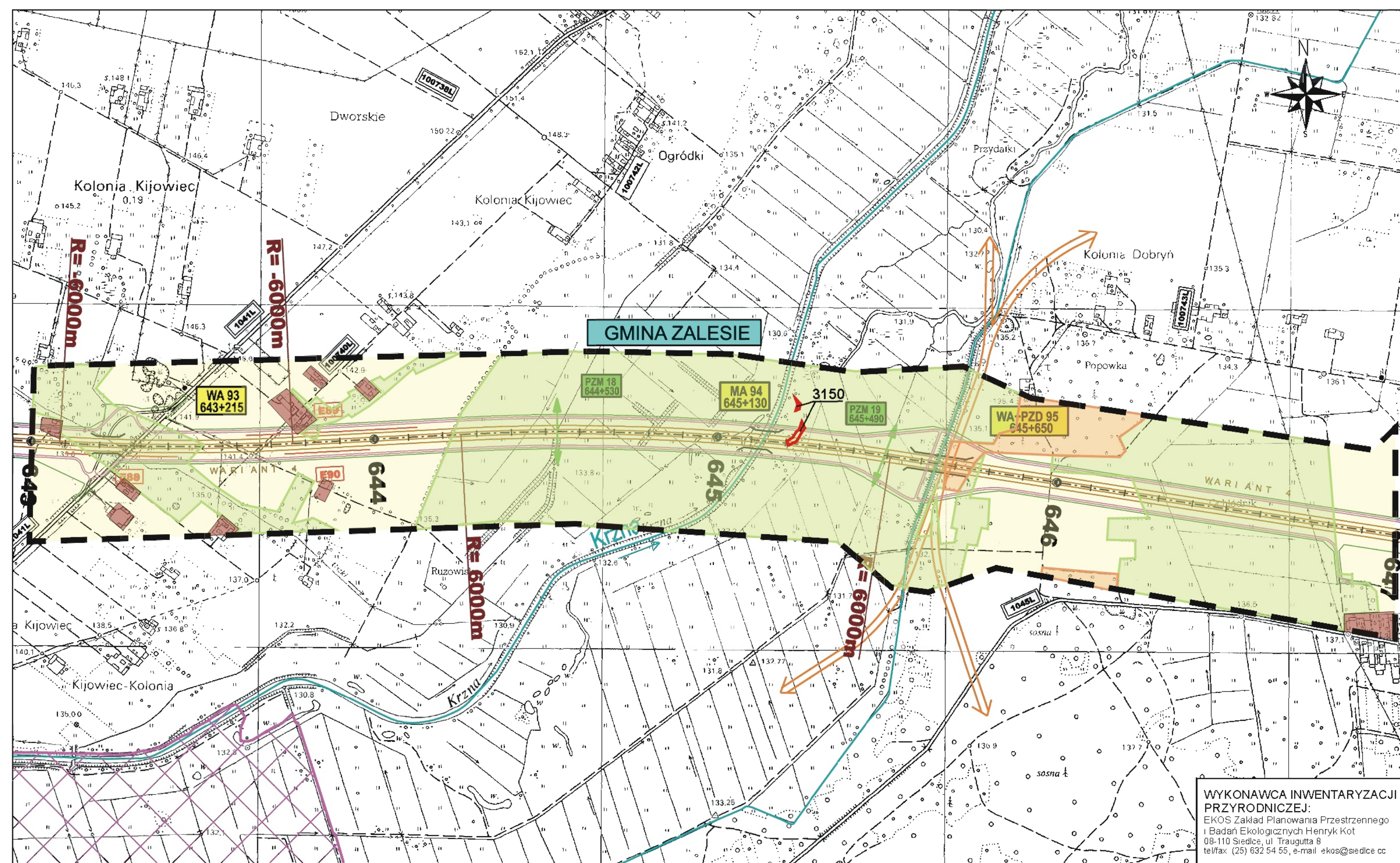

**WYKONAWCA INWENTARYZACJI PRZYRODNICZEJ:**  
 EKOS Zakład Planowania Przestrzennego i Badań Ekologicznych Henryk Kot  
 08-110 Siedlce, ul. Traugutta 8  
 tel/fax: (25) 632 54 55, e-mail: ekos@siedlce.cc

**ZAMAWIAJĄCY:**  
  
**GENERALNA DYREKCJA DRÓG KRAJOWYCH I AUTOSTRAD**  
 00-848 WARSZAWA  
 ul. Żelazna 59  
 tel. (22) 375 88 88

**KONSORCJUM FIRM:**  



  
**DHV POLSKA Sp. z o.o.**  
 ul. Domaniewska 41  
 02-672 Warszawa  
 tel. (22) 606 28 02 ; fax (22) 606 28 03  
 e-mail: dhvpolska@dhv.pl  
  
**MGPP S.A.**  
 ul. Keczowskiego 6  
 33-100 Tamów  
 tel. (14) 626 38 90 ; fax (14) 626 45 39  
 e-mail: mgpp@mgpp.com.pl  
  
**DRO-KONSULT Sp. z o.o.**  
 ul. Odrowąża 15  
 03-310 Warszawa  
 tel/fax: (22) 614 47 77  
 e-mail: warszawa@drokonsult.com.pl

Nazwa i adres obiektu budowlanego:  
**AUTOSTRADA A-2 NA ODCINKU WARSZAWA - KUKURYKI**  
 Nazwa rysunku: **Lasy, siedliska i rośliny chronione**  
 skala 1:10000 - WARIANT 4  
 Nr rysunku:  
**12.4.38**



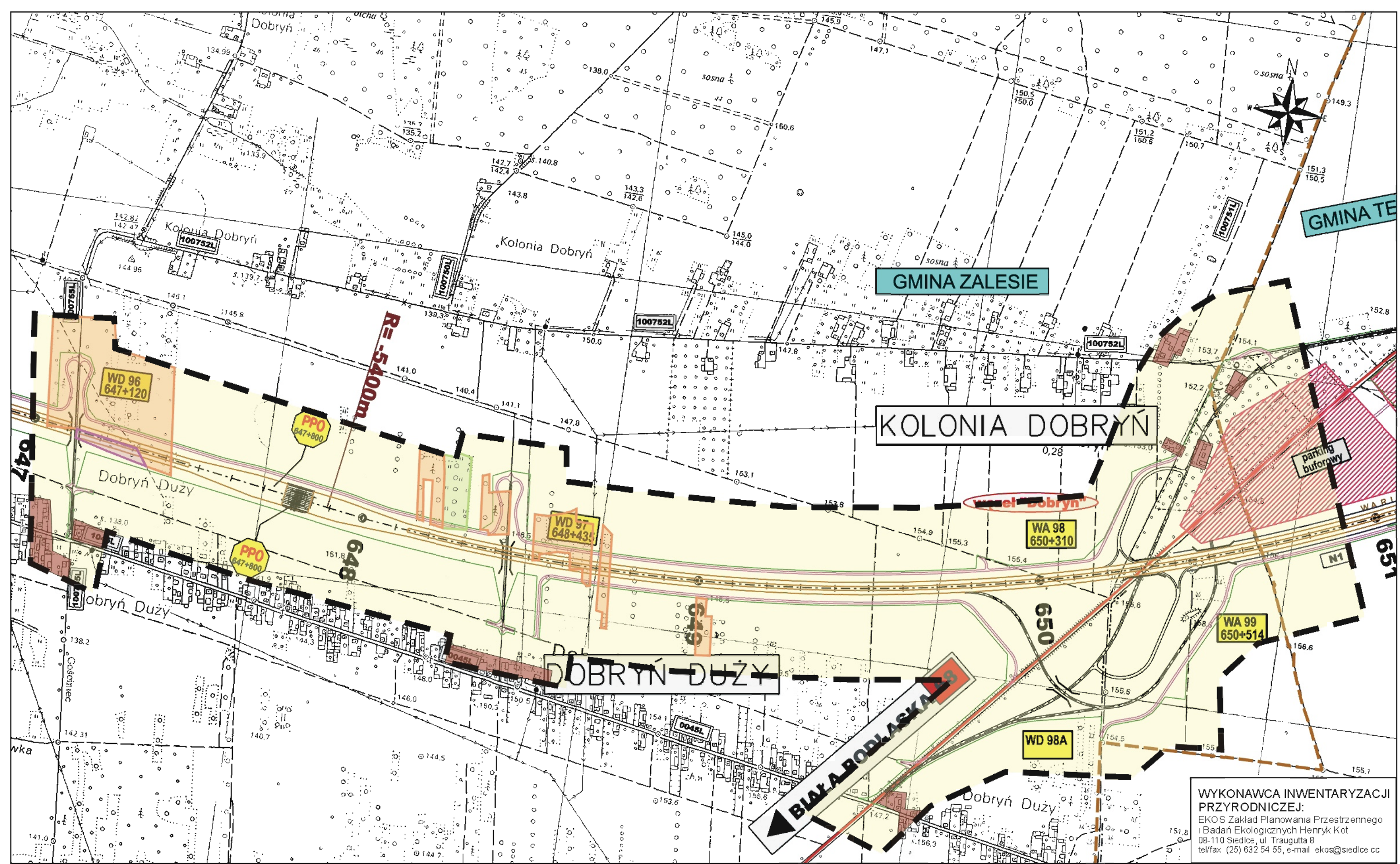



WYKONAWCA INWENTARYZACJI  
PRZYRODNICZEJ:  
EKOS Zakład Planowania Przestrzennego  
i Badań Ekologicznych Henryk Kot  
08-110 Siedlce, ul. Traugutta 8  
tel/fax (25) 632 54 55, e-mail ekos@siedlce.cc

ZAMAWIAJĄCY:  
 GENERALNA DYREKCJA DRÓG KRAJOWYCH I AUTOSTRAD  
00-848 WARSZAWA  
ul. Żelazna 59  
tel. (22) 375 88 88

KONSORCJUM FIRM:

 DHV POLSKA Sp. z o.o. ul. Domeniewska 41 02-872 Warszawa tel. (22) 606 28 02 ; fax (22) 606 28 03 e-mail: dhvpolska@dhv.pl	 MGPP S.A. ul. Kaczkowskiego 6 33-100 Tambów tel. (14) 626 38 90 ; fax (14) 626 45 39 e-mail: mgpp@mgpp.com.pl	 DRO-KONSULT Sp. z o.o. ul. Odrowąża 15 03-310 Warszawa tel/fax: (22) 614 47 77 e-mail: warszawa@drokonsult.com.pl
--	--	--

Nazwa i adres obiektu budowlanego:  
**AUTOSTRADA A-2 NA ODCINKU WARSZAWA - KUKURYKI**

Nazwa rysunku: **Lasy, siedliska i rośliny chronione**  
skala 1:10000 - WARIANT 4

Nr rysunku:  
**12.4.39**



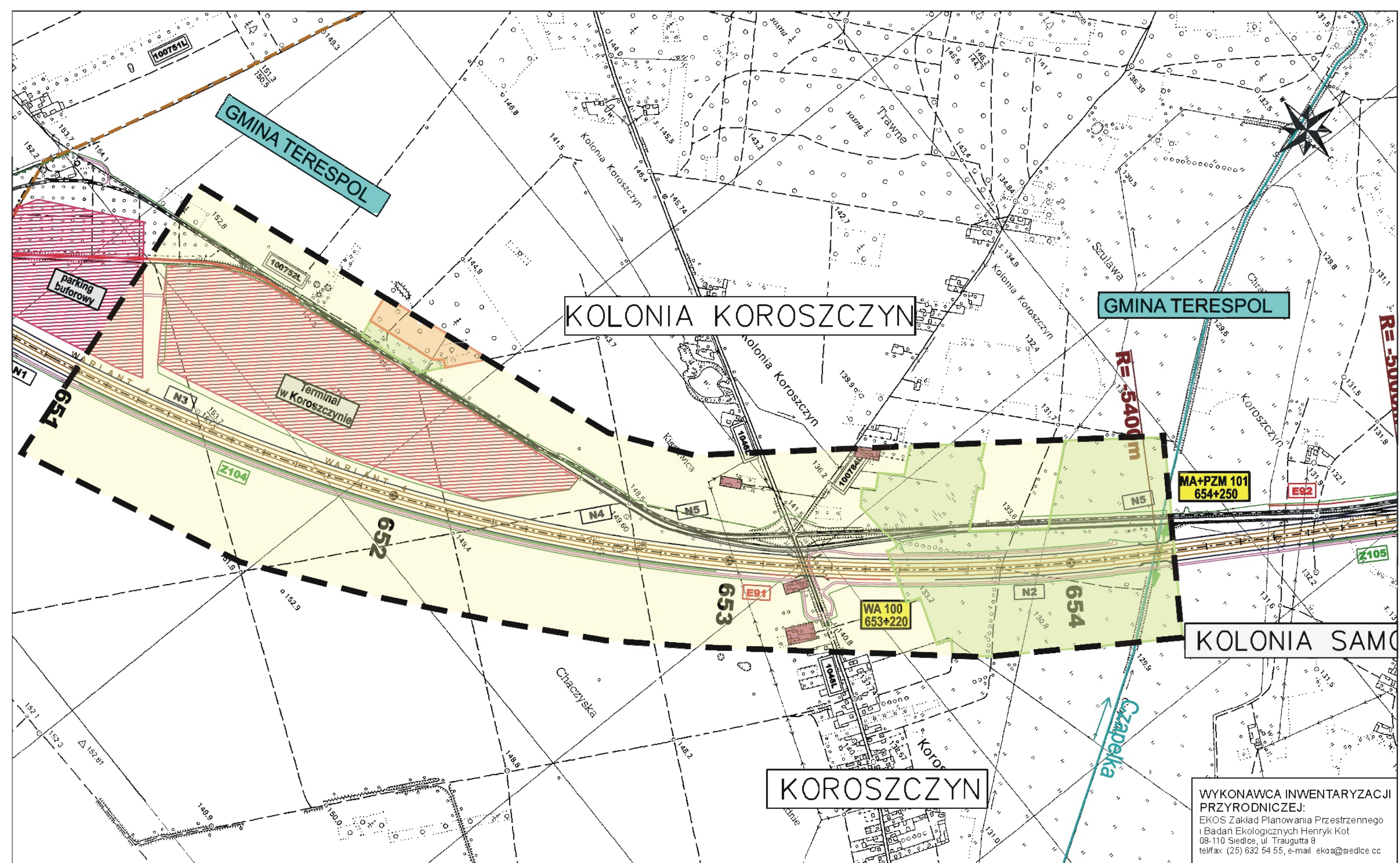

WYKONAWCA INWENTARYZACJI  
PRZYRODNICZEJ:  
EKOS Zakład Planowania Przestrzennego  
i Badań Ekologicznych Henryk Kot  
08-110 Siedlce, ul. Traugutta 8  
tel/fax (25) 632 54 55, e-mail: ekos@sedlce.cc

ZAMAWIAJĄCY:



GENERALNA DYREKCJA DRÓG KRAJOWYCH I AUTOSTRAD  
00-848 WARSZAWA  
ul. Żelazna 59  
tel. (22) 375 88 88

KONSORCJUM FIRM:



DHV POLSKA Sp. z o.o.  
ul. Domaniewska 41  
02-672 Warszawa  
tel. (22) 606 28 02 ; fax (22) 606 28 03  
e-mail: dhvpolska@dhv.pl



MGPP S.A.  
ul. Kaczkowskiego 6  
33-100 Tamów  
tel. (14) 626 38 90 ; fax (14) 626 45 39  
e-mail: mgpp@mgpp.com.pl



DRO-KONSULT Sp. z o.o.  
ul. Odrowąża 15  
03-310 Warszawa  
tel/fax: (22) 614 47 77  
e-mail: warszawa@drokonsult.com.pl

Nazwa i adres obiektu budowlanego:  
**AUTOSTRADA A-2 NA ODCINKU WARSZAWA - KUKURYKI**

Nazwa rysunku: **Lasy, siedliska i rośliny chronione**  
skala 1:10000 - WARIANT 4



Nr rysunku:  
**12.4.40**

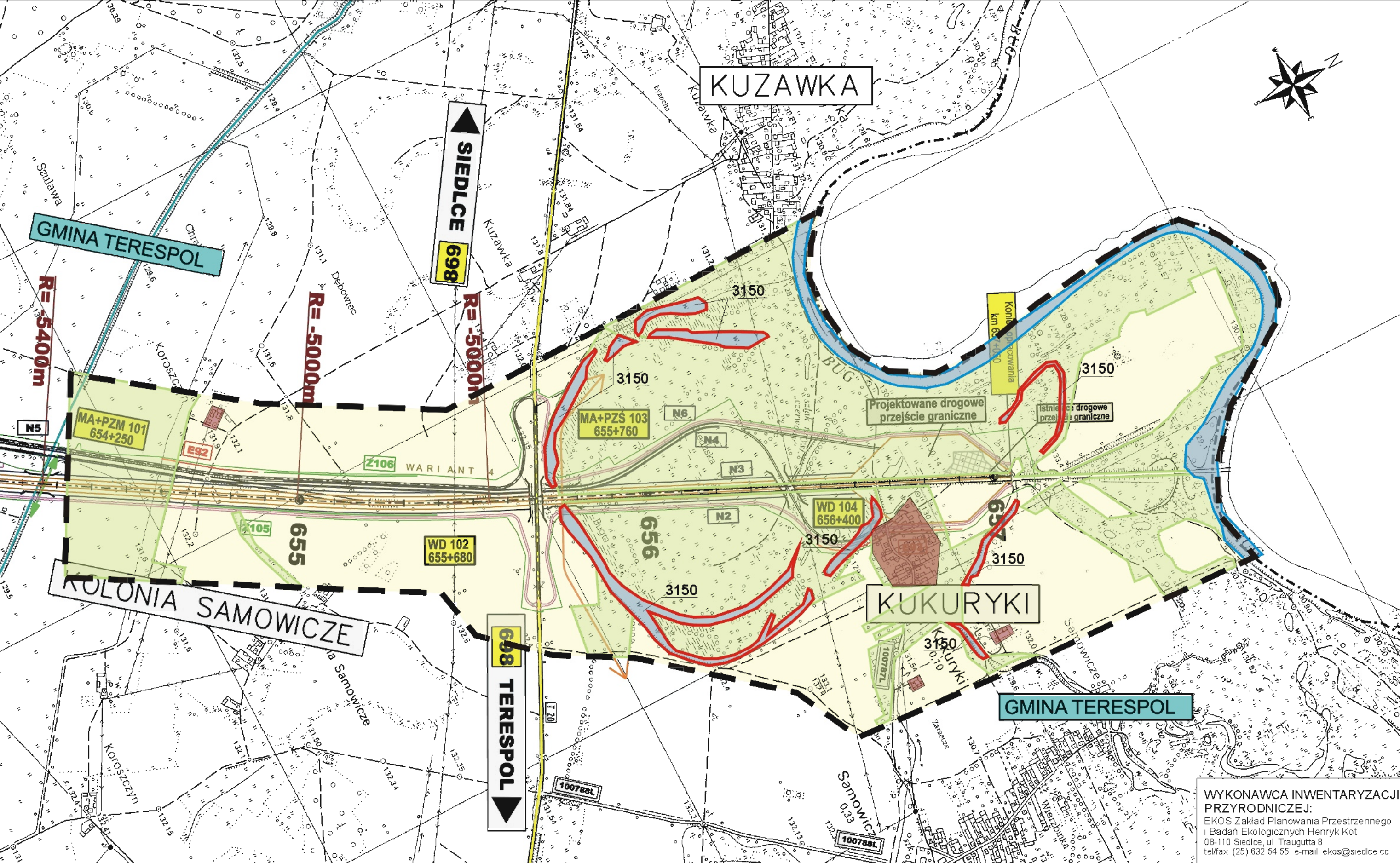



WYKONAWCA INWENTARYZACJI PRZYRODNICZEJ:  
 EKOS Zakład Planowania Przestrzennego i Badań Ekologicznych Henryk Kot  
 08-110 Siedlce, ul. Traugutta 8  
 tel/fax (25) 632 54 55, e-mail ekos@siedlce.cc

ZAMAWIAJĄCY:  
  
 GENERALNA DYREKCJA DRÓG KRAJOWYCH I AUTOSTRAD  
 00-848 WARSZAWA  
 ul. Żelazna 59  
 tel. (22) 375 88 88

KONSORCJUM FIRM:  
  
 DHV POLSKA Sp. z o.o.  
 ul. Domaniewska 41  
 02-872 Warszawa  
 tel. (22) 608 28 02 ; fax (22) 608 28 03  
 e-mail: dhvpolska@dhv.pl  
  
 MGPP S.A.  
 ul. Karczowskiego 8  
 33-100 Tamów  
 tel. (14) 626 38 90 ; fax (14) 626 45 39  
 e-mail: mgpp@mgpp.com.pl  
  
 DRO-KONSULT Sp. z o.o.  
 ul. Odrowąża 15  
 03-310 Warszawa  
 tel/fax: (22) 614 47 77  
 e-mail: warszawa@drokonsult.com.pl

Nazwa i adres obiektu budowlanego:  
 AUTOSTRADA A-2 NA ODCINKU WARSZAWA - KUKURYKI  
 Nazwa rysunku: Lasy, siedliska i rośliny chronione  
 skala 1:10000 - WARIANT 4  
 Nr rysunku:  
 12.4.41