

# PLAN ORIENTACYJNY

POWIĄZANIA DROGI Z INNYMI DROGAMI PUBLICZNYMI

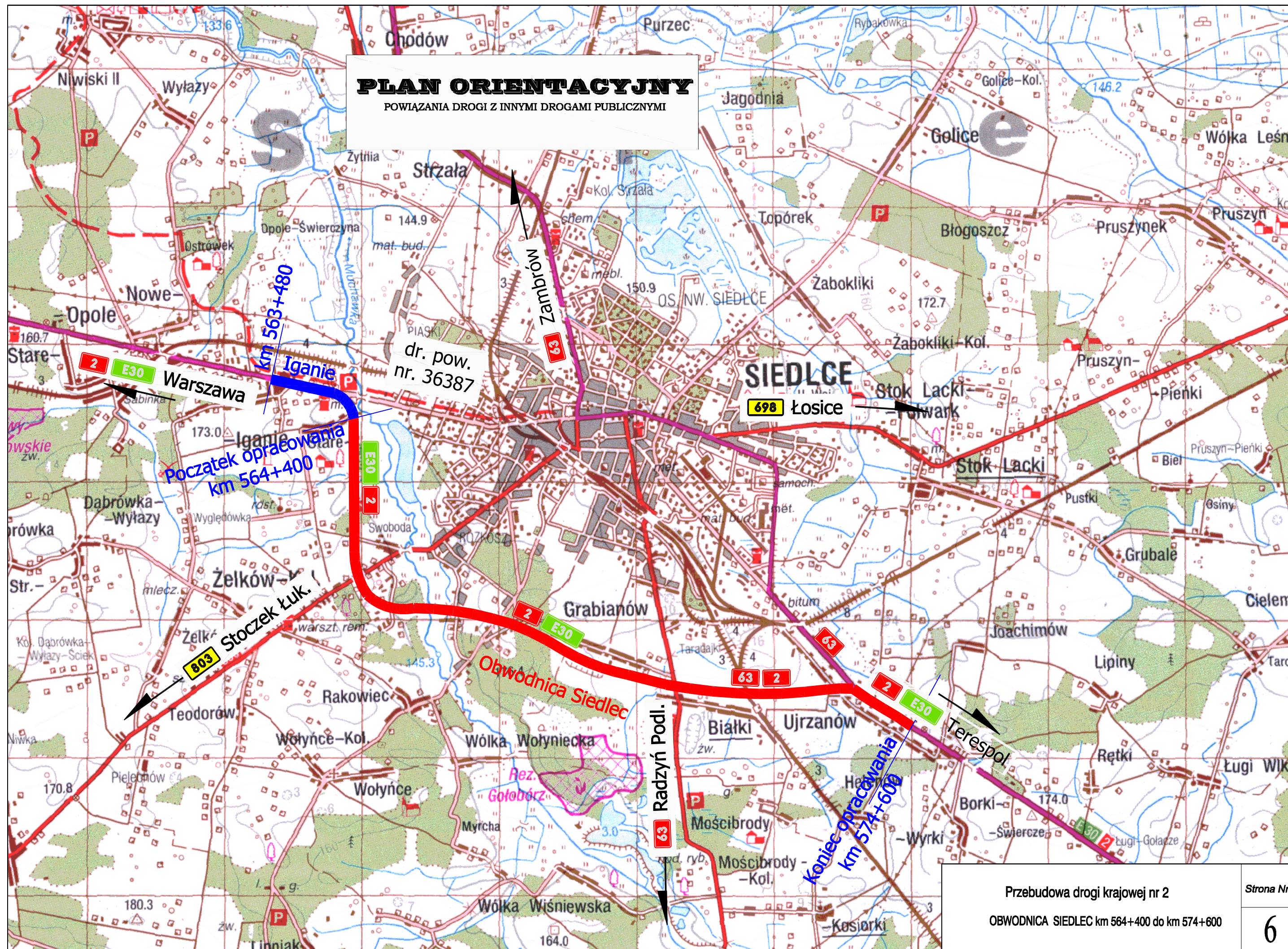

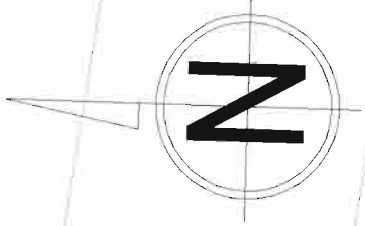

PRZEPUSZKI  
km 564+463

GRANICA OPRACOWANIA  
Początek opracowania  
km 564+400  
KŁP 564+425  
KKP

$\alpha = 77^{\circ}13'6''$   
 $L = 550$   
 $R = 500$

PKP 564+425

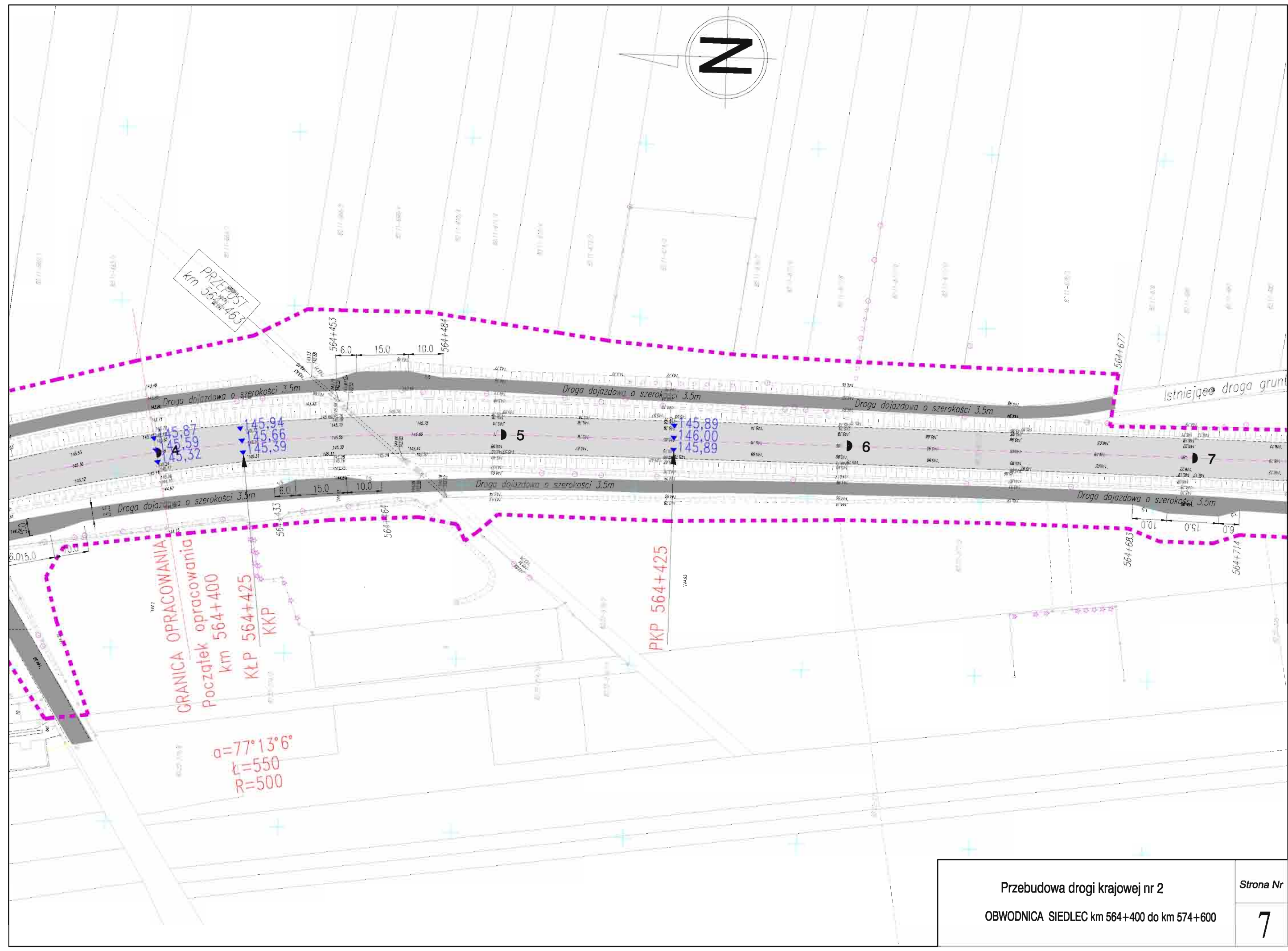

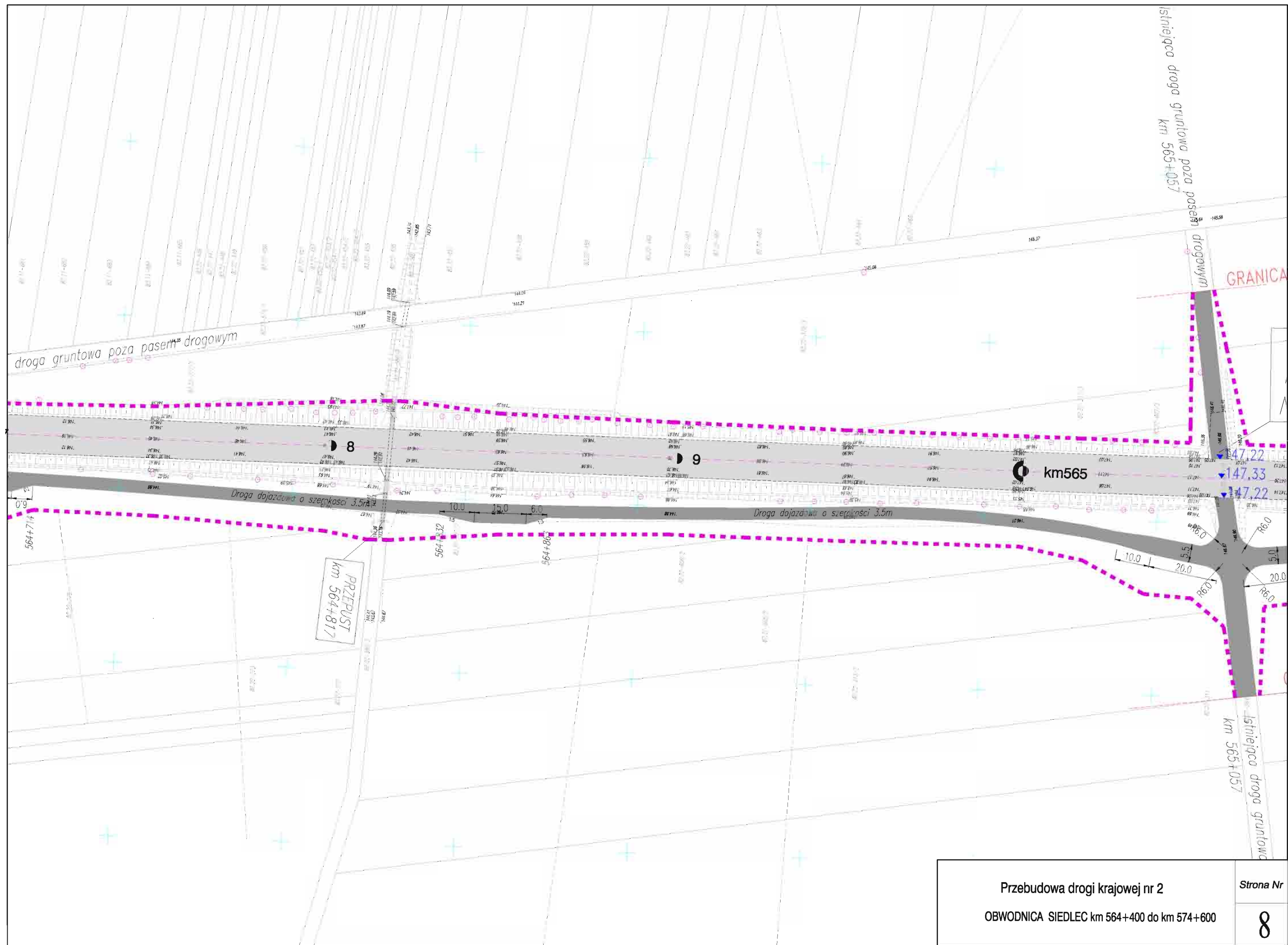

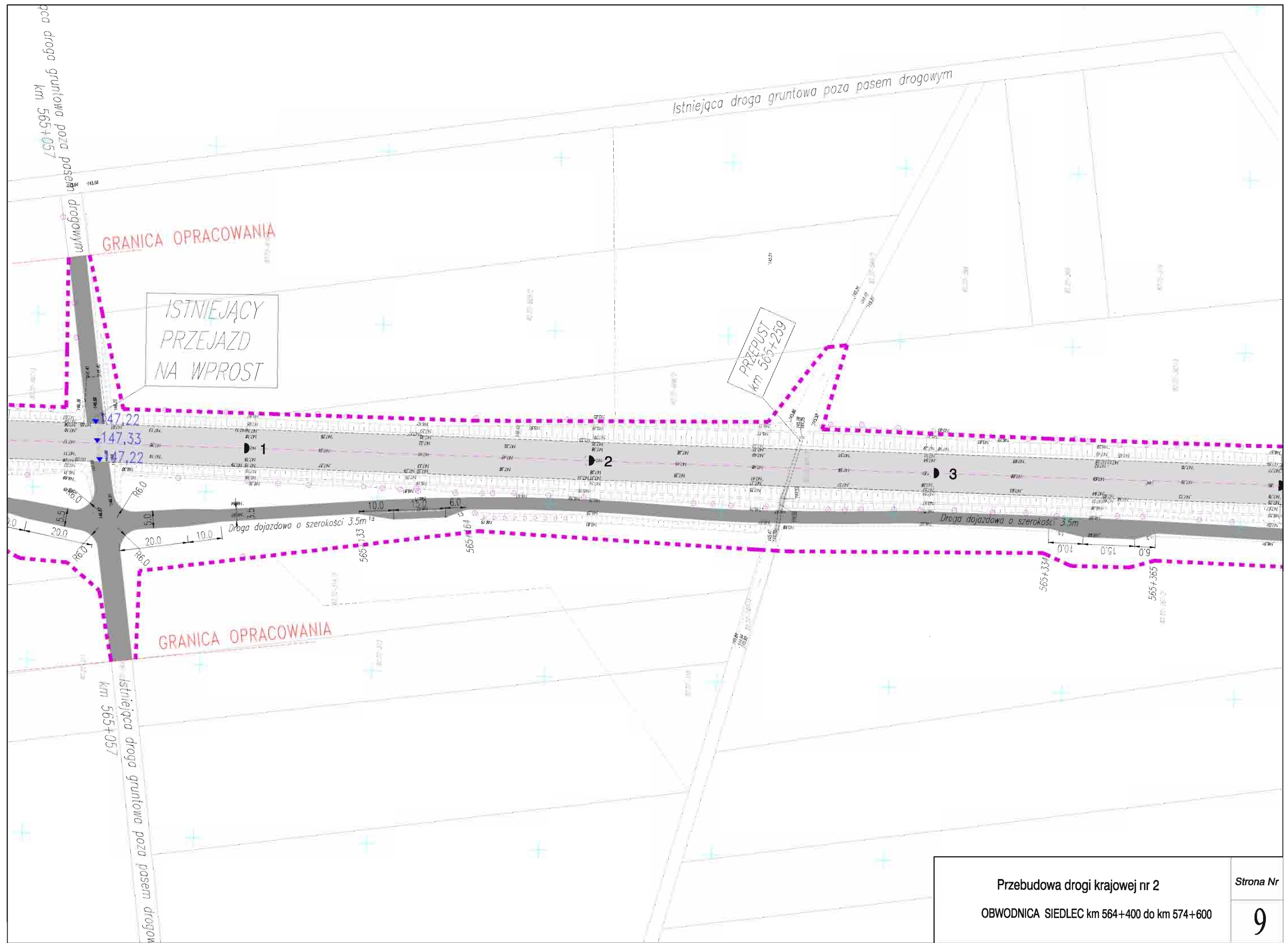

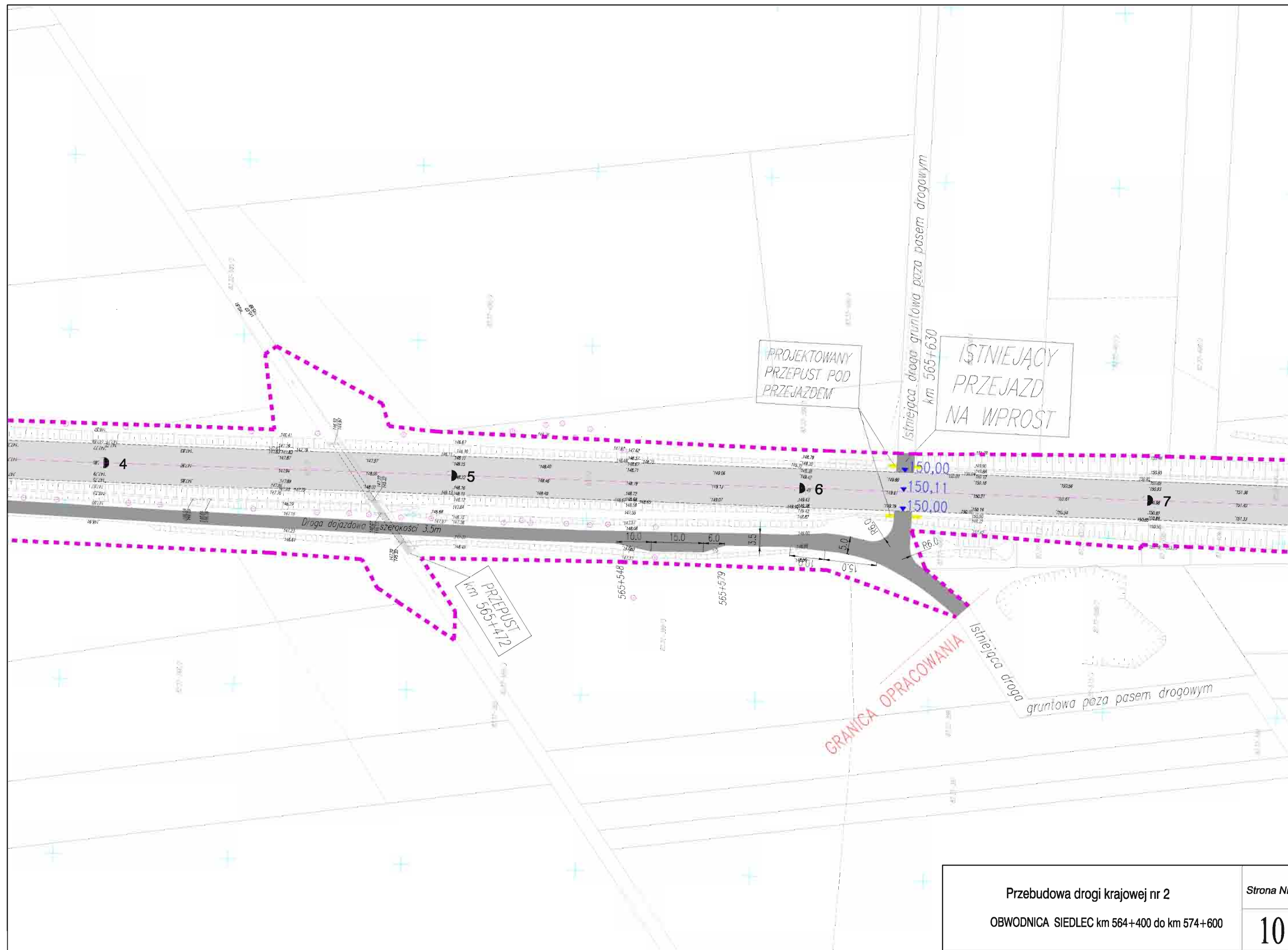



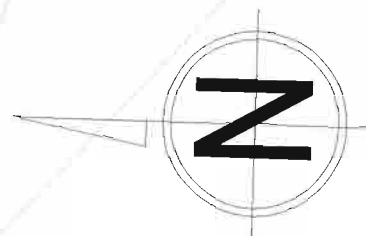

ISTNIEJĄCY  
PRZEJAZD  
NA WPROST

PKP 566+368

Istniejąca droga gruntowa poza pasem drogowym  
km 566+145

Istniejąca droga gruntowa poza pasem drogowym  
km 566+145

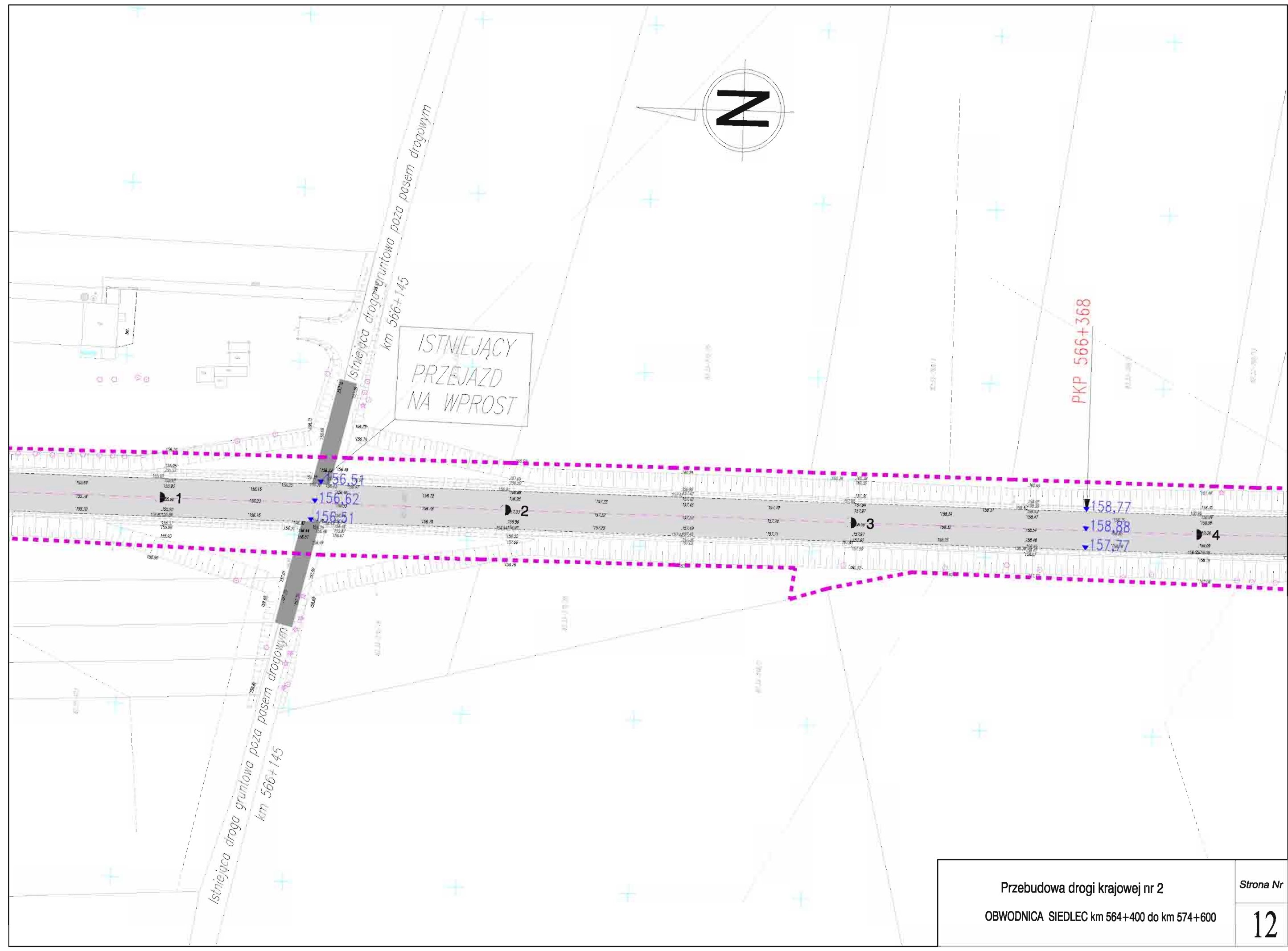

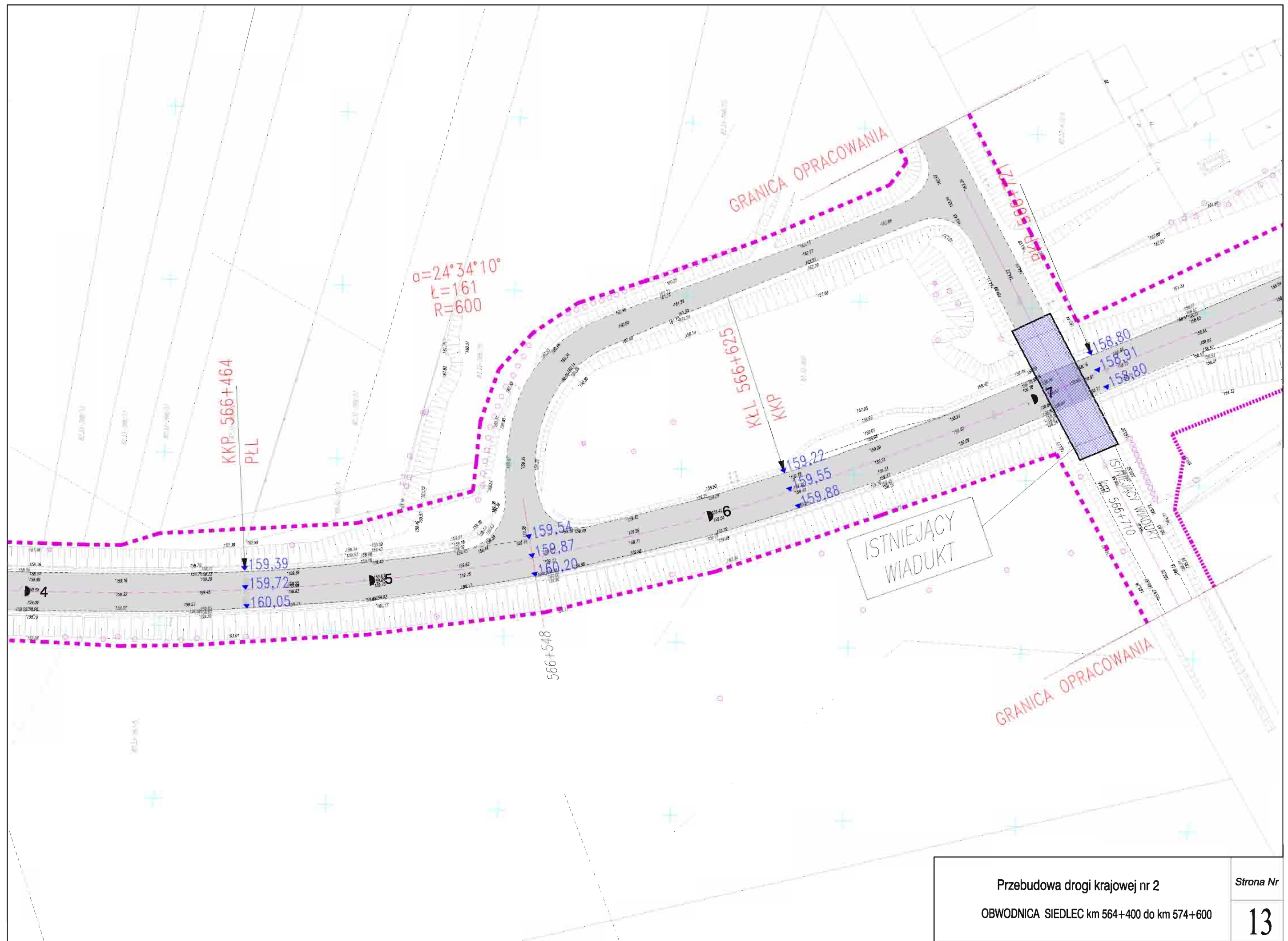



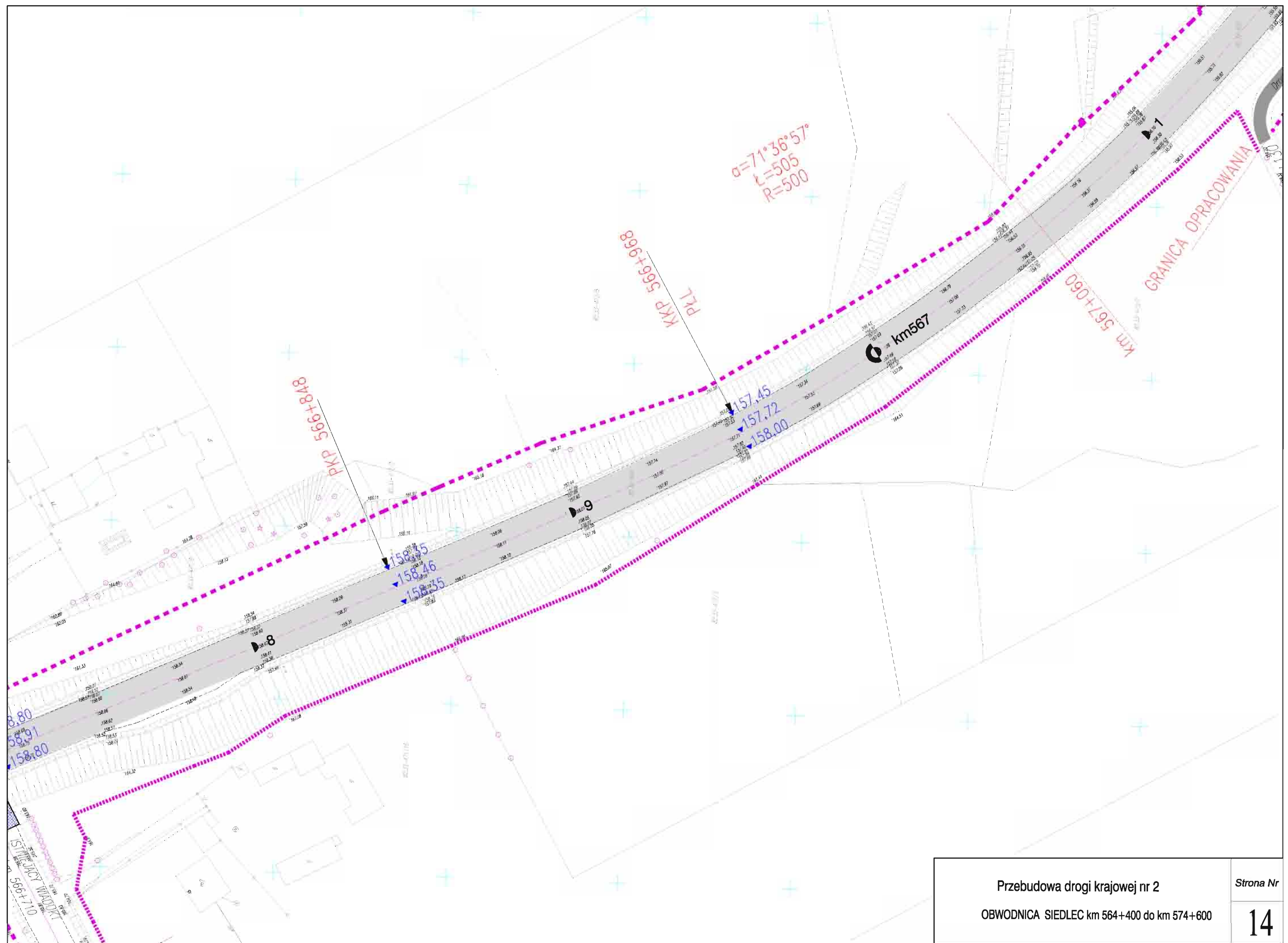



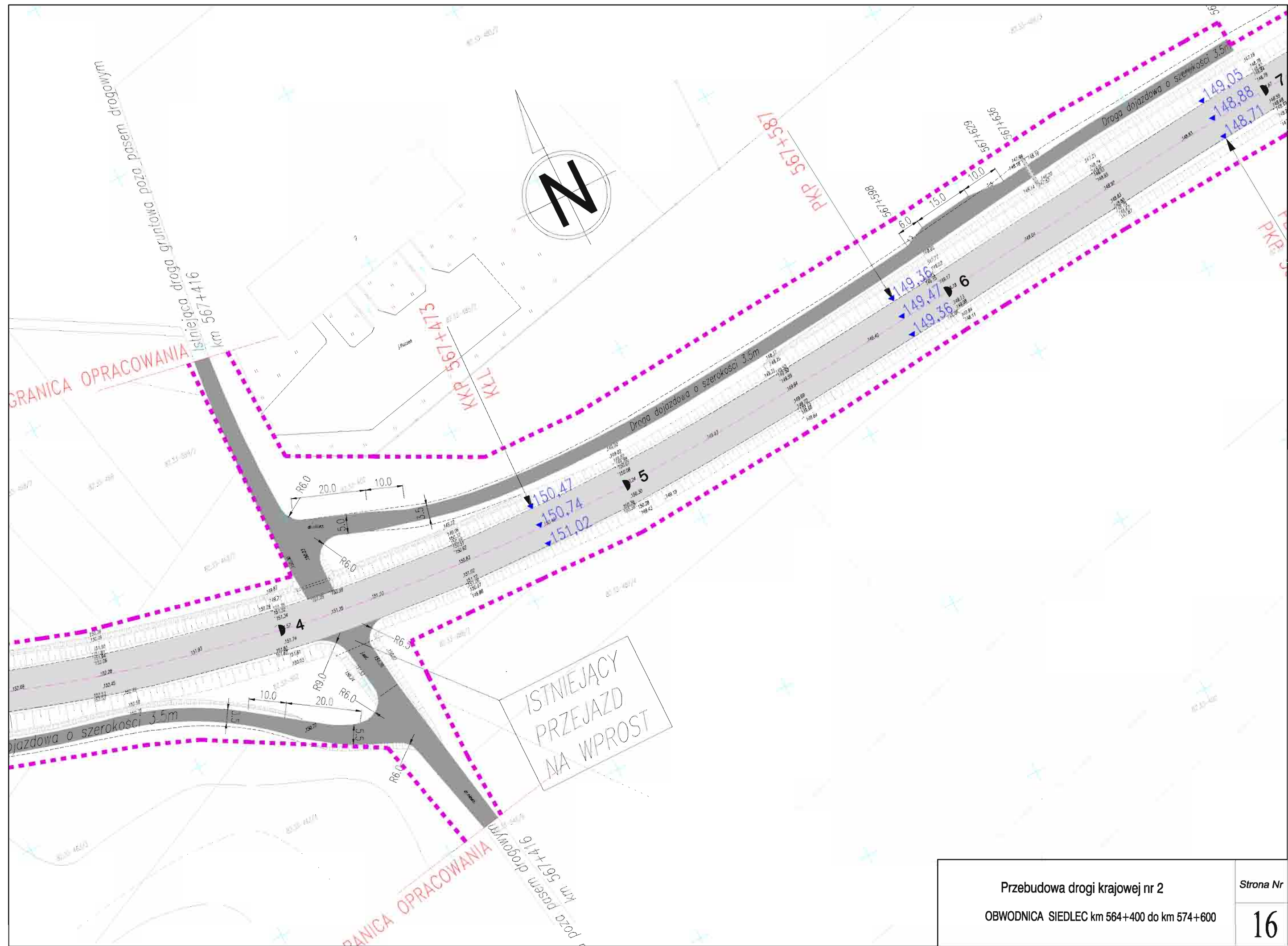

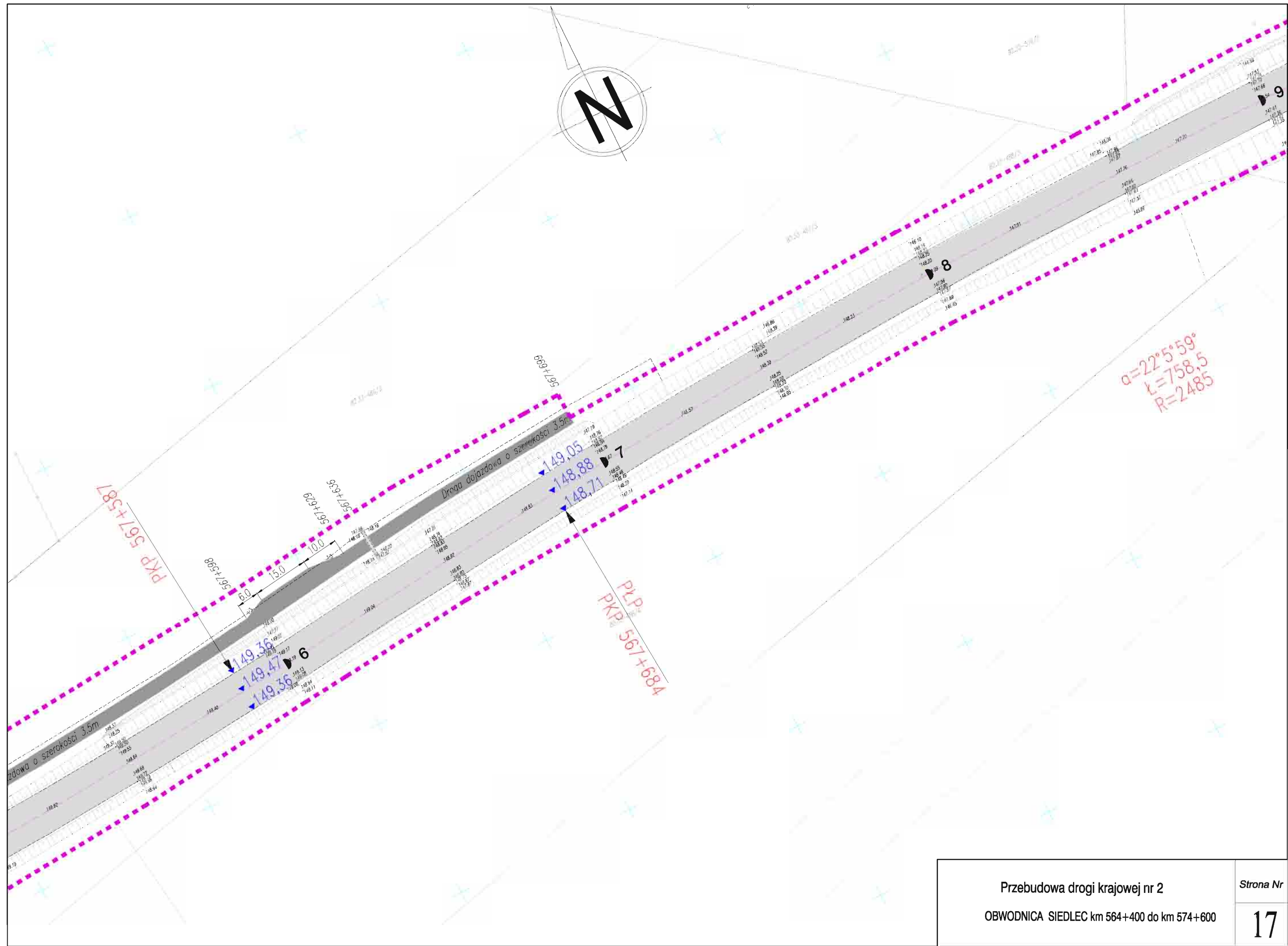
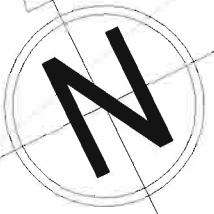

Przebudowa drogi krajowej nr 2		Strona Nr
OBWODNICA SIEDLEC km 564+400 do km 574+600		17

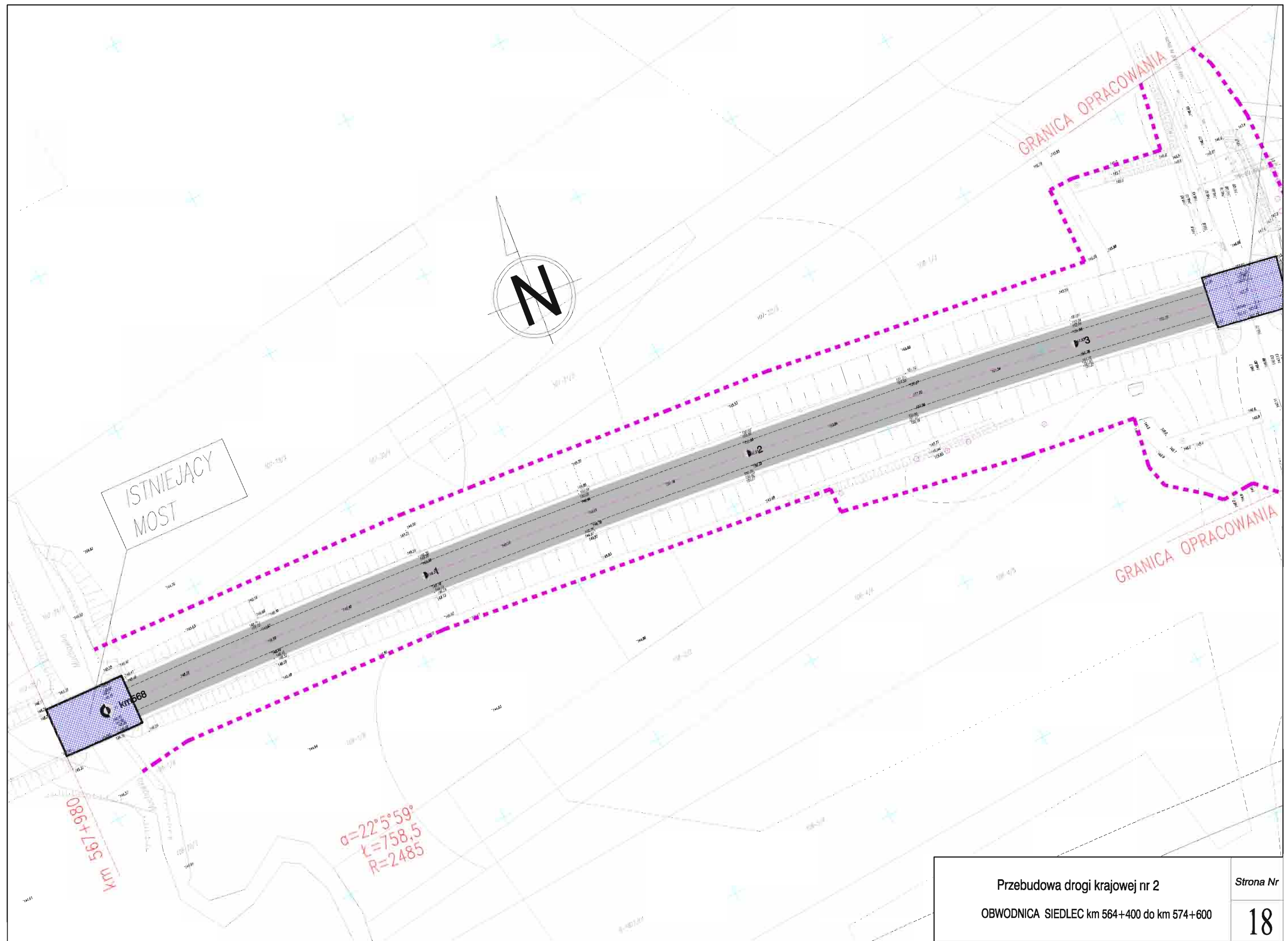

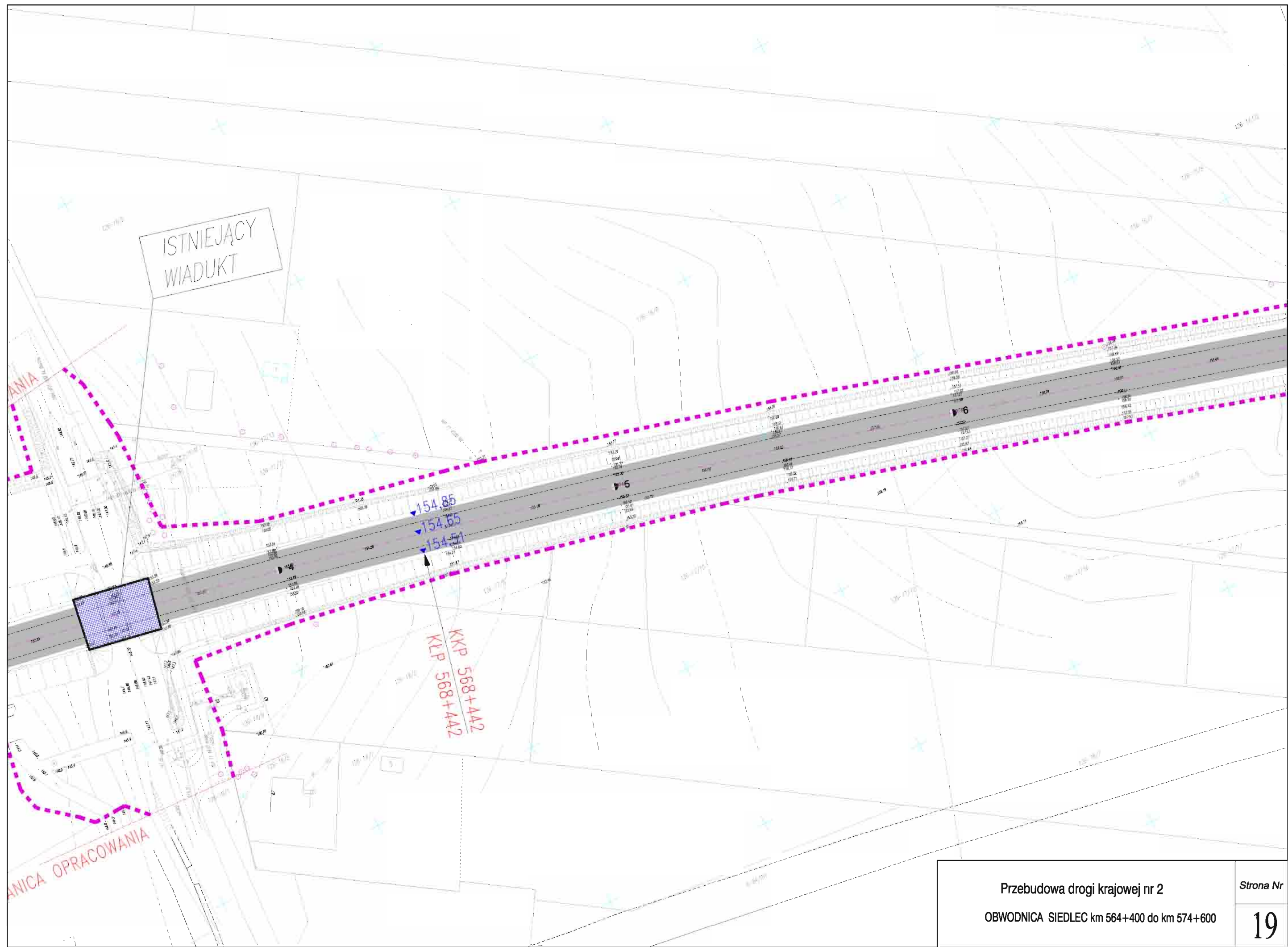

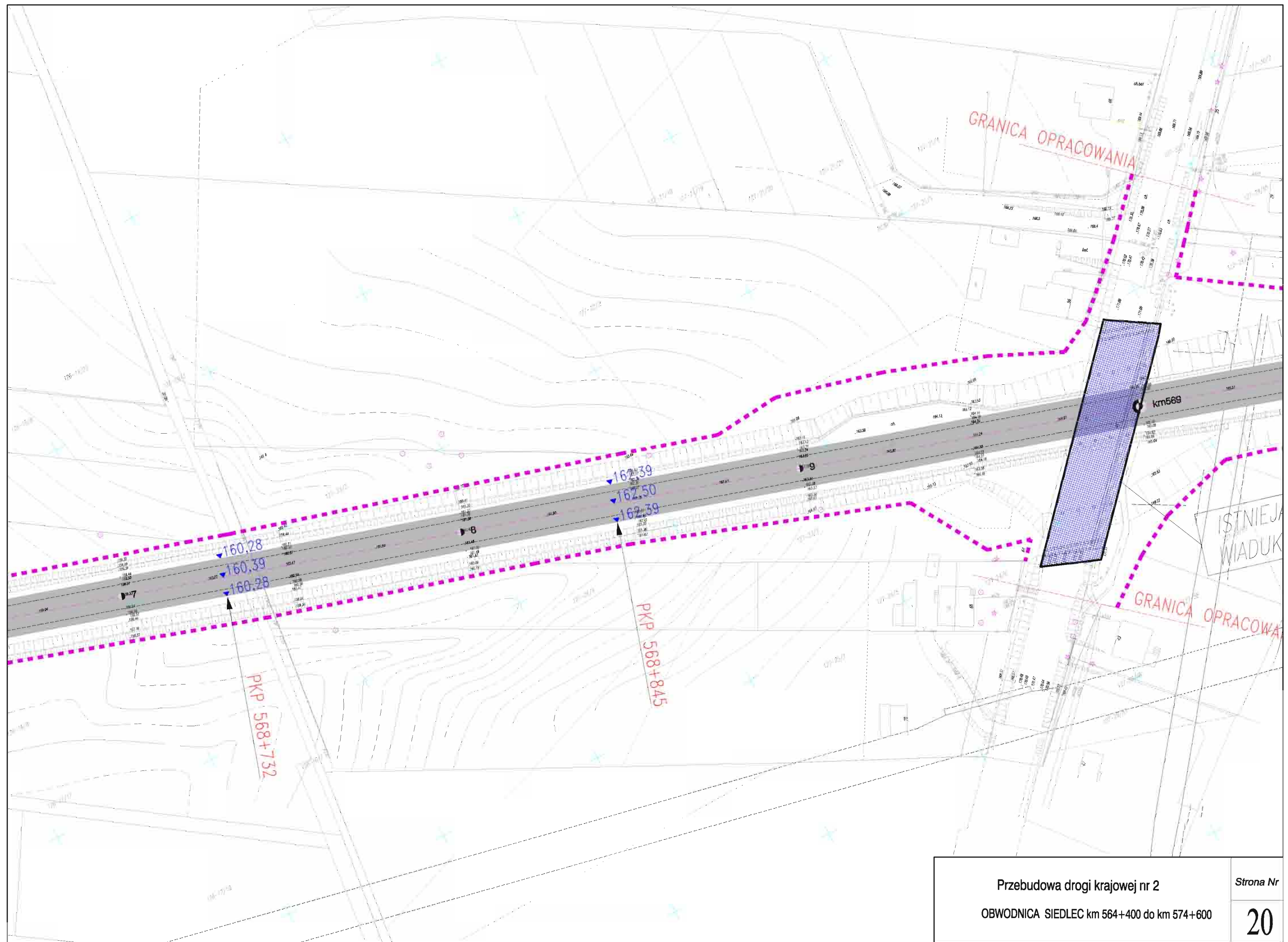

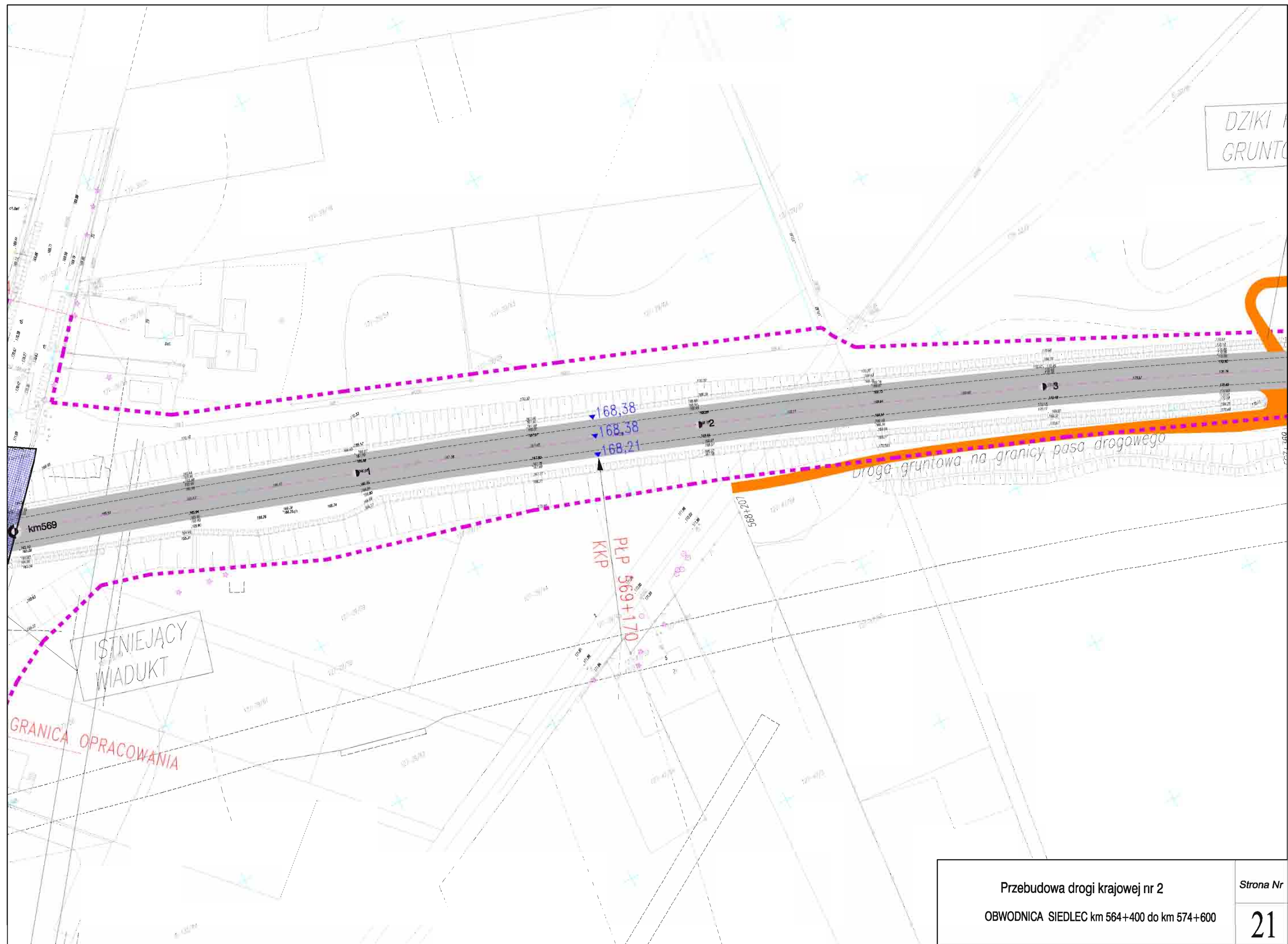



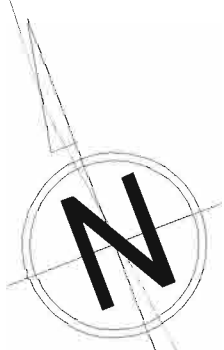

DZIKI PRZEJAZD  
GRUNTOWY

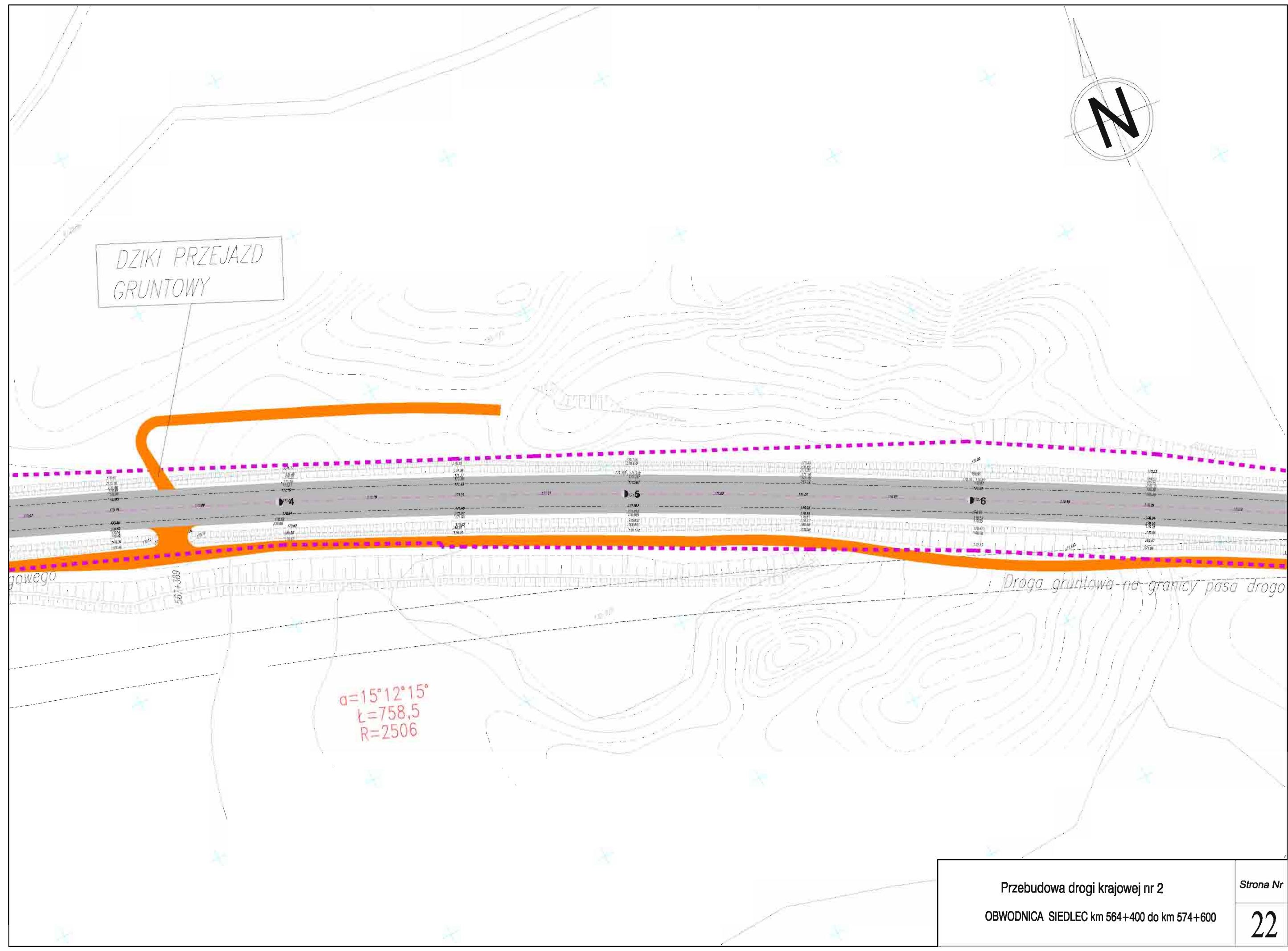

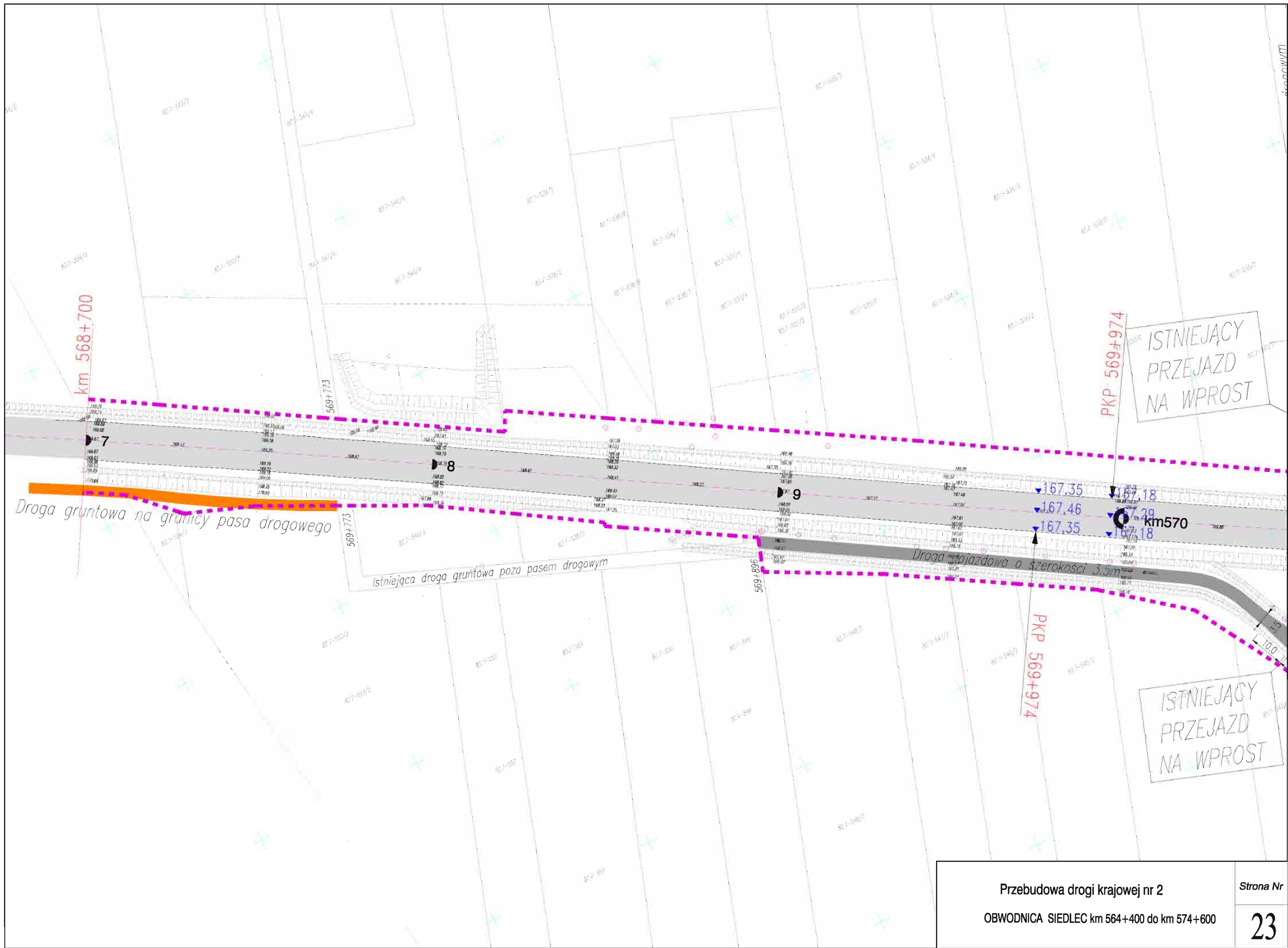

NIEJĄCY  
EJAZD  
WPROST

Istniejąca droga gruntowa poza pasem drogowym  
km 570+065

GRANICA OPRACOWANIA

PLL 570+207  
KKP

$\alpha = 15^\circ 40' 34''$   
 $\ell = 358,5$   
 $R = 2480$

Istniejąca droga gruntowa poza pasem drogowym

Istniejąca droga gruntowa poza pasem drogowym  
km 570+065

GRANICA OPRACOWANIA

Droga dojazdowa o szerokości 3,5m

Droga dojazdowa o szerokości 3,5m

NIEJĄCY  
ZEJAZD  
WPROST

166,60  
166,69  
166,70

165,25  
165,42  
165,59

3

Przebudowa drogi krajowej nr 2  
OBWODNICA

$\alpha = 15^\circ 40' 34''$   
 $l = 358,5$   
 $R = 2480$

KŁL 570+566  
KKP

Istniejąca droga gruntowa poza pasem drogowym

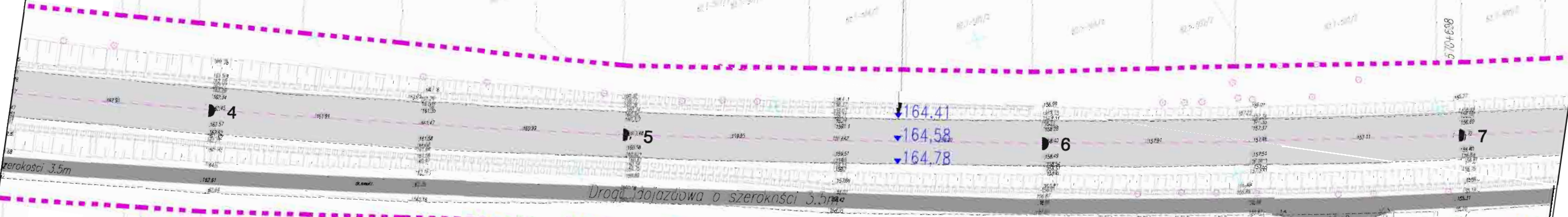

Droga pojazdowa o szerokości 3,5m



Przebudowa drogi krajowej nr 2  
 OBWODNICA

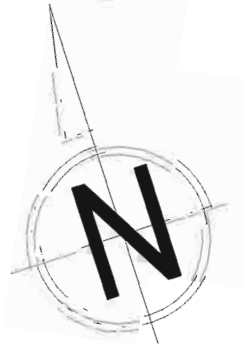

$\alpha = 20^\circ 42' 58''$   
 $L = 1902$   
 $R = 6975$

istniejąca droga gminowa poza posem drogowym  
km 5/1+21,3

Droga dojazdowa o szerokości 3,5m

Droga dojazdowa o szerokości 3,5m

istniejąca droga gminowa poza posem drogowym  
km 5/1+21,3



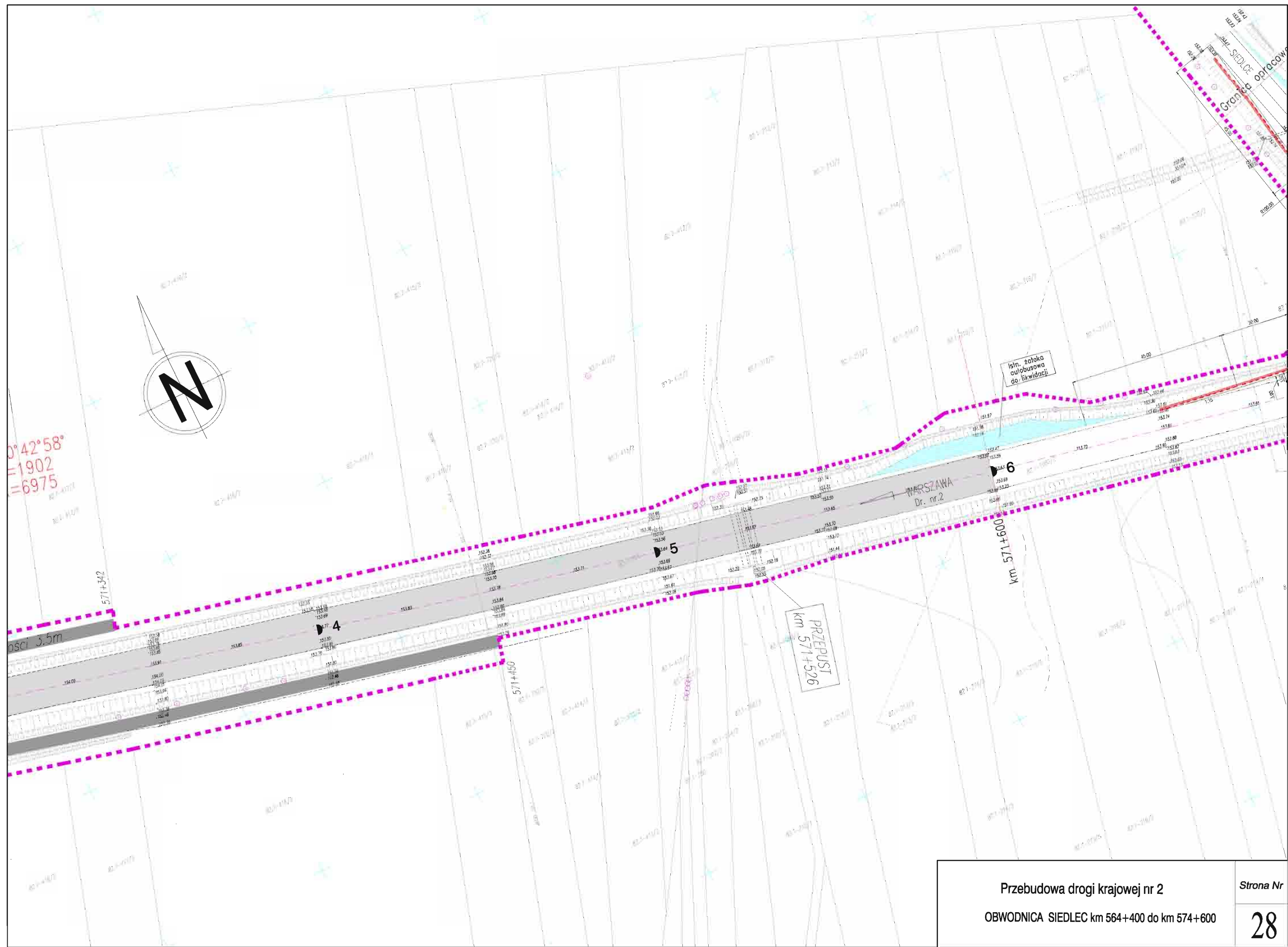

$0^{\circ}42'58''$   
 $=1902$   
 $=6975$

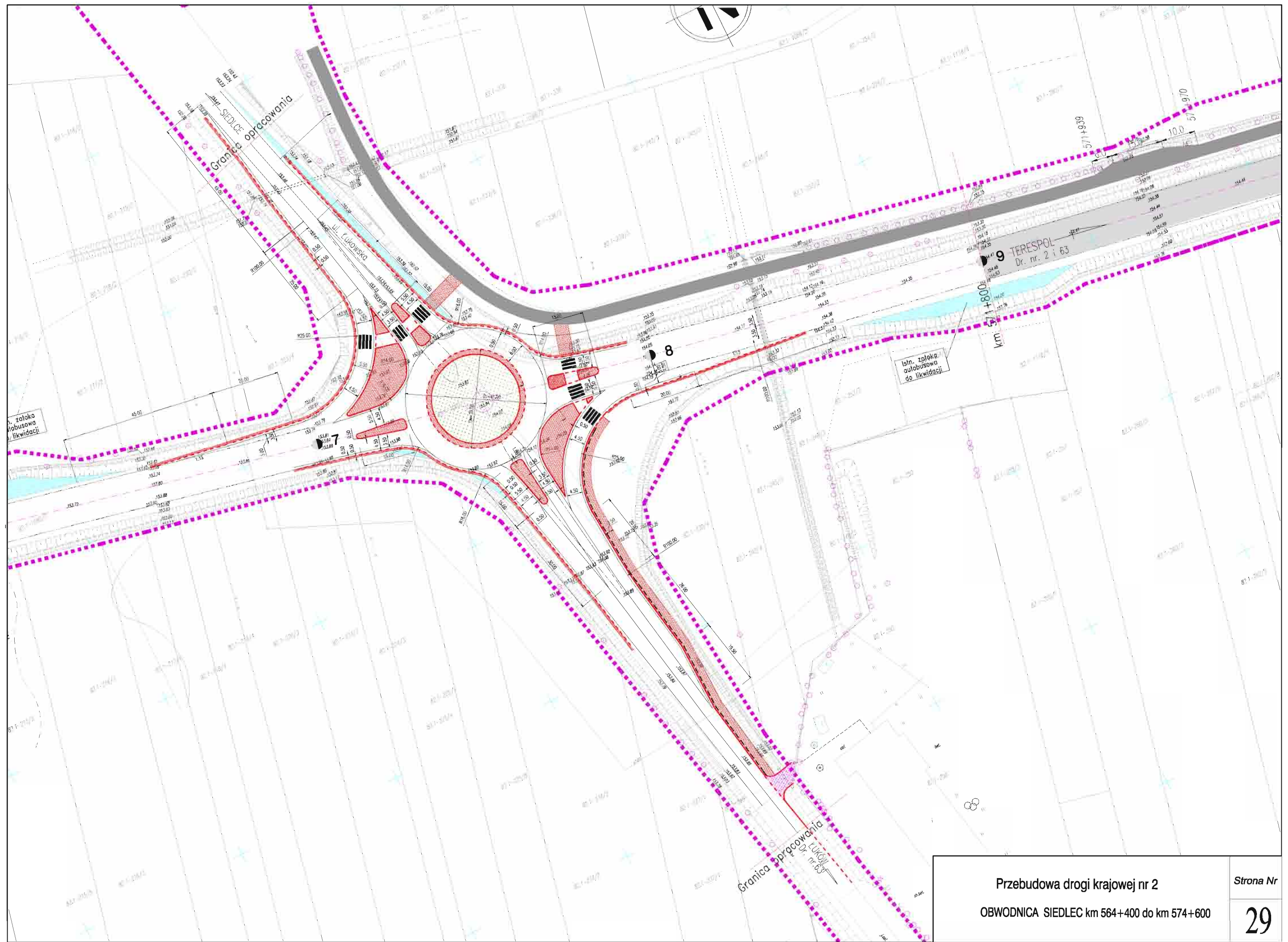



$\alpha = 20^\circ 42' 58''$   
 $L = 1902$   
 $R = 6975$

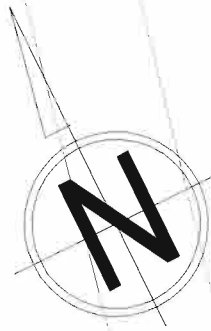

ISTNIEJĄCY PRZEJAZD NA WPROST

ISTNIEJĄCY PRZEJAZD NA WPROST

GRANICA OPRACOWANIA

istniejąca droga gruntowa poza pasa drogowego  
km 572+113

istniejąca droga gruntowa poza pasa drogowego  
km 572+113

droga dojazdowa o szerokości 3,5m

droga dojazdowa o szerokości 3,5m

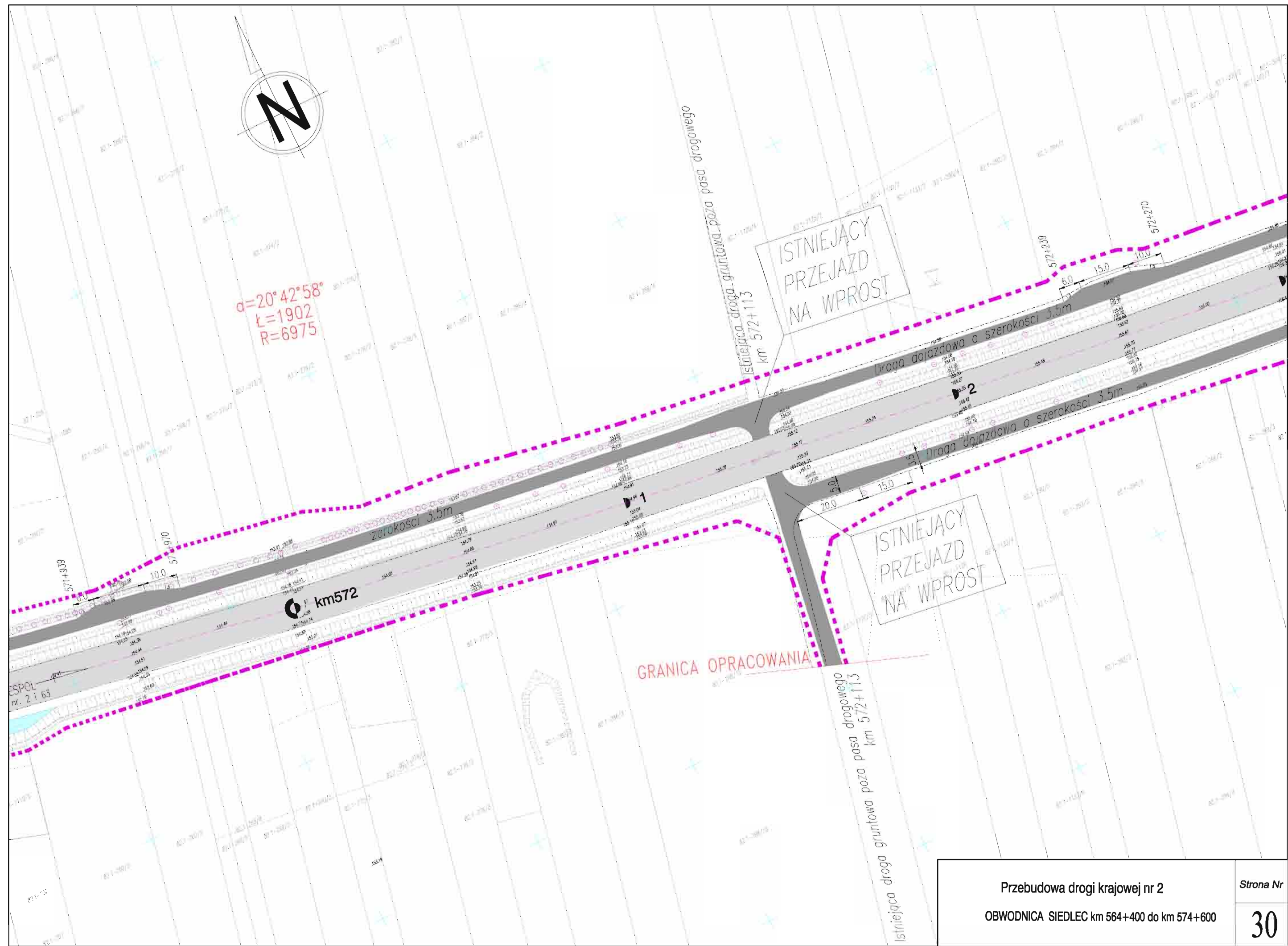



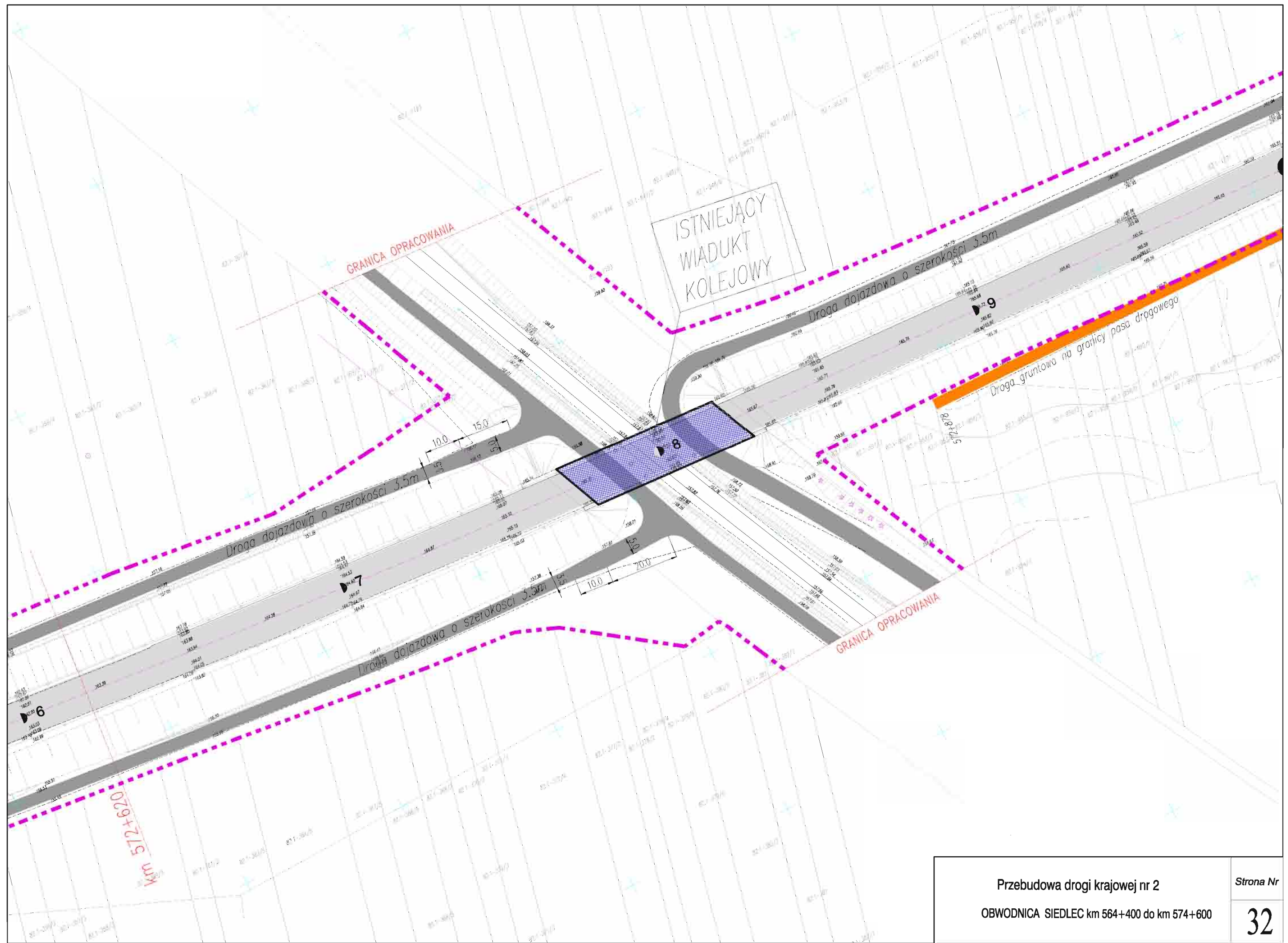

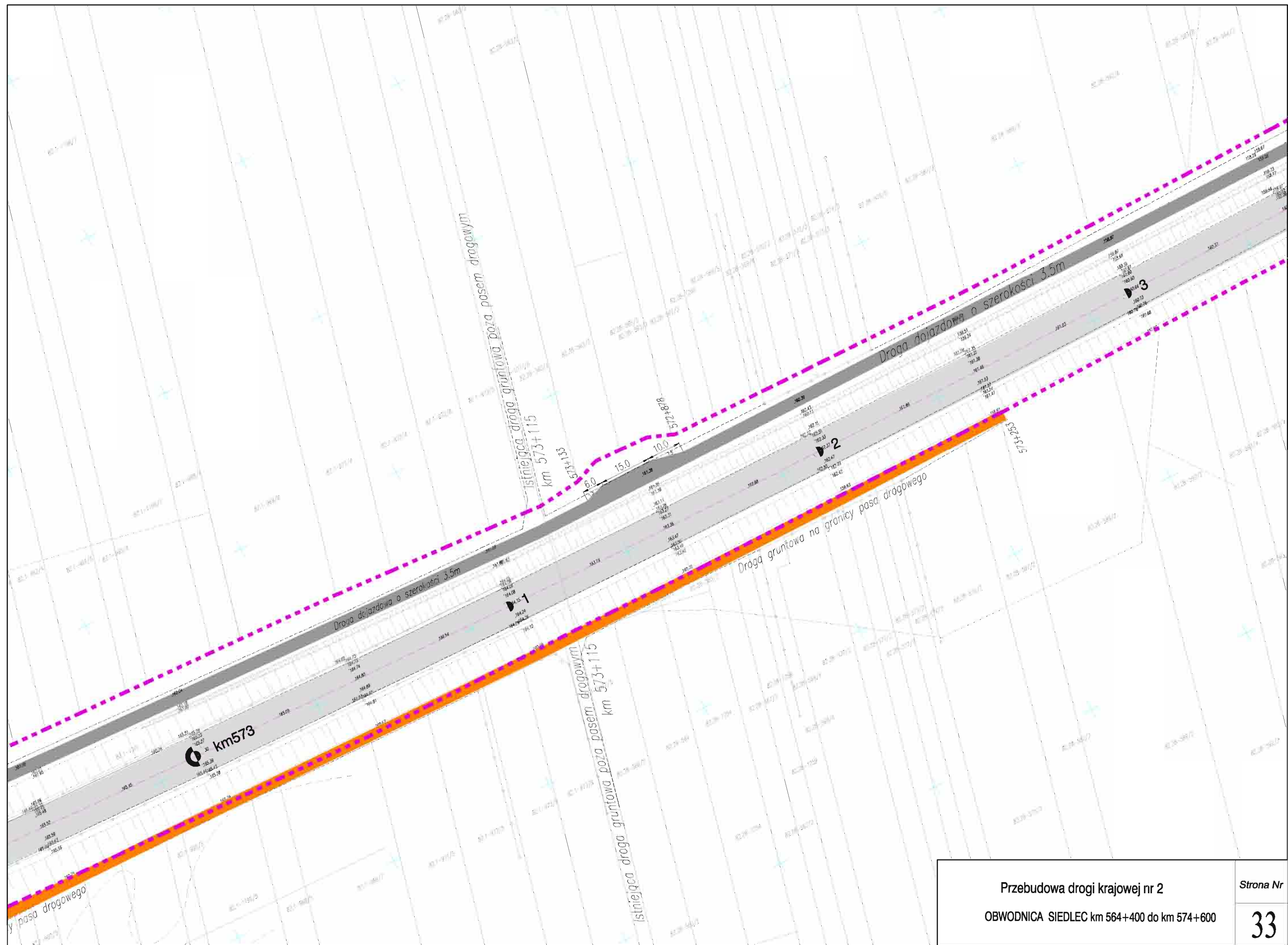

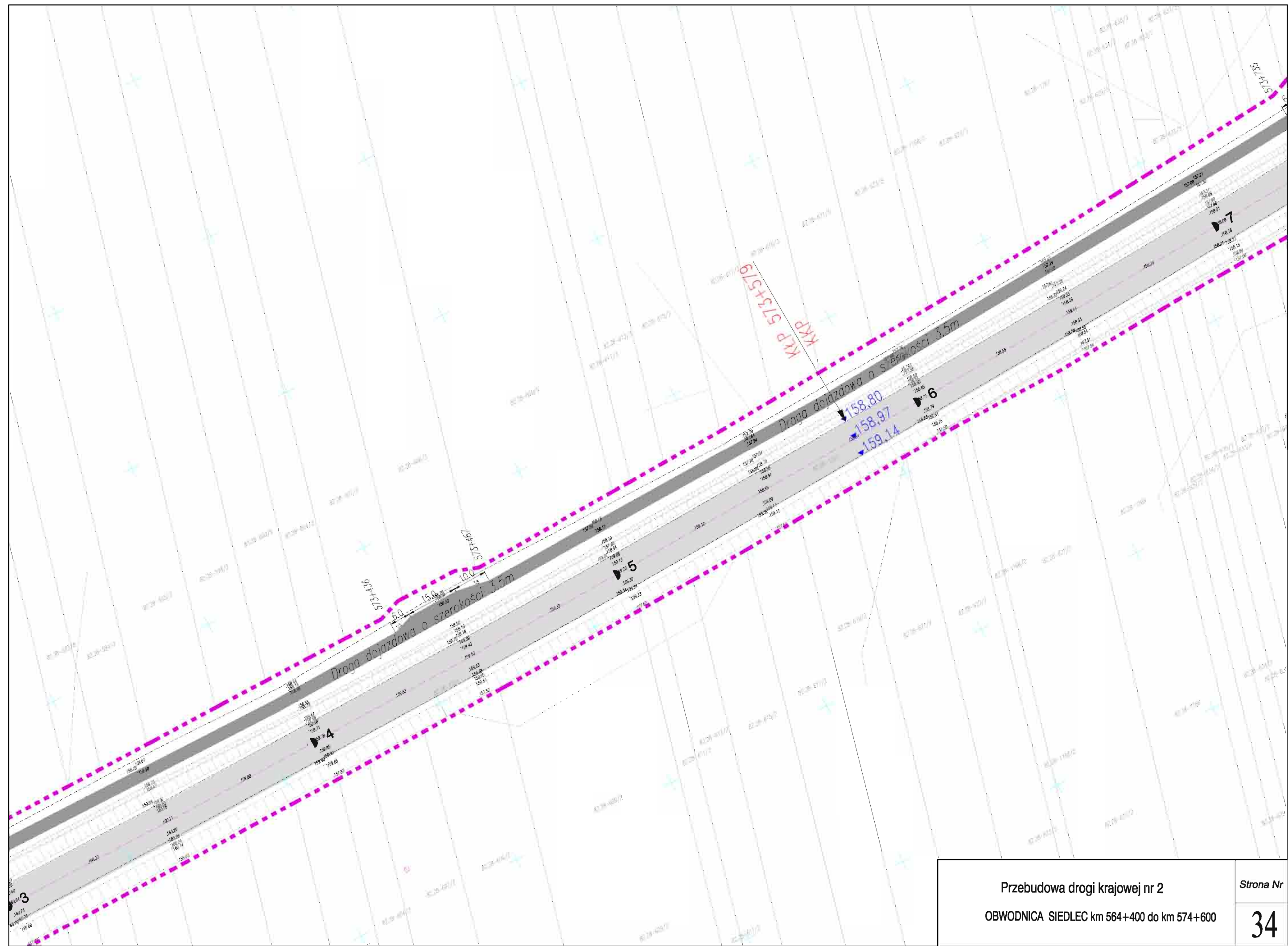

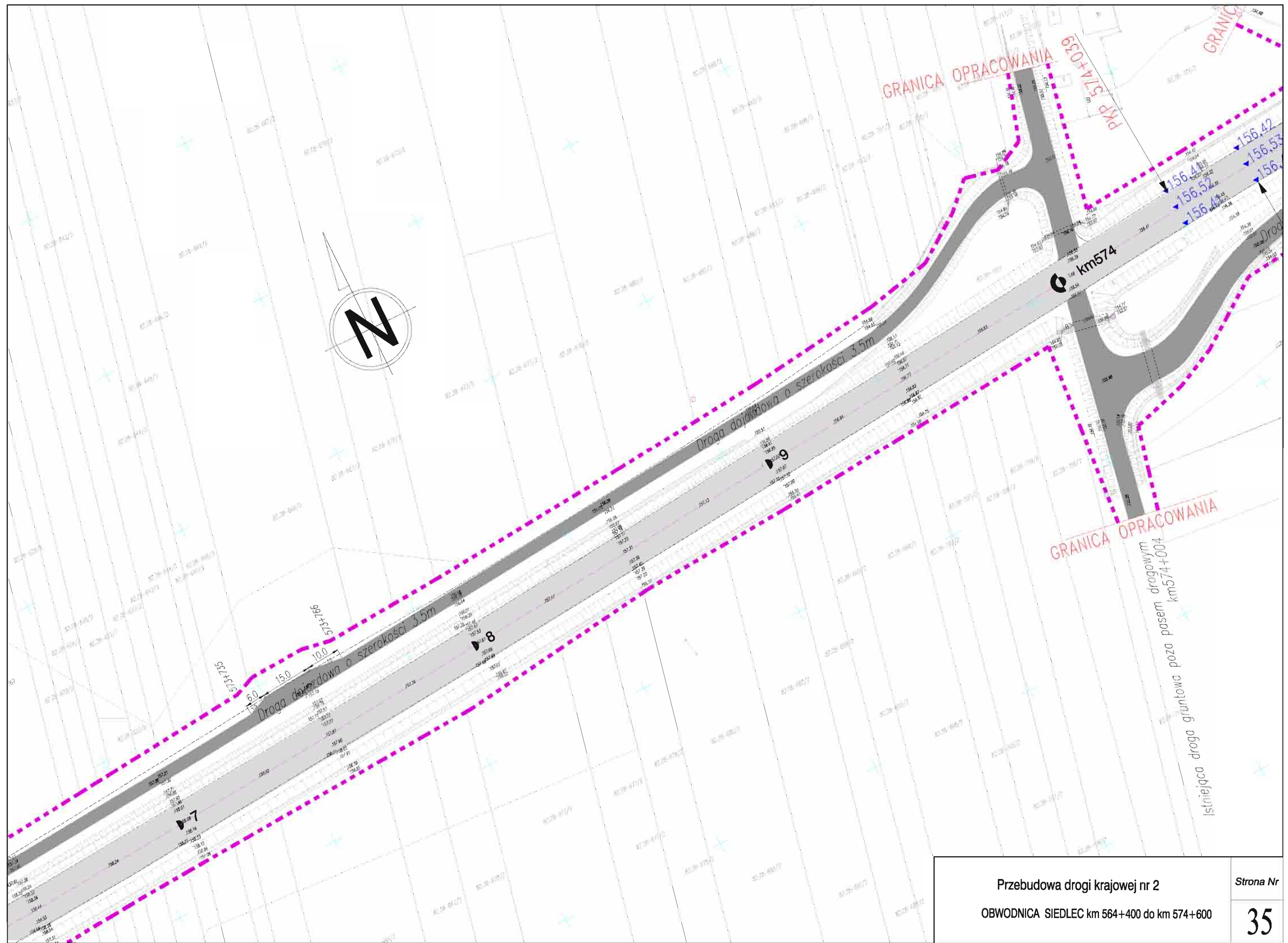

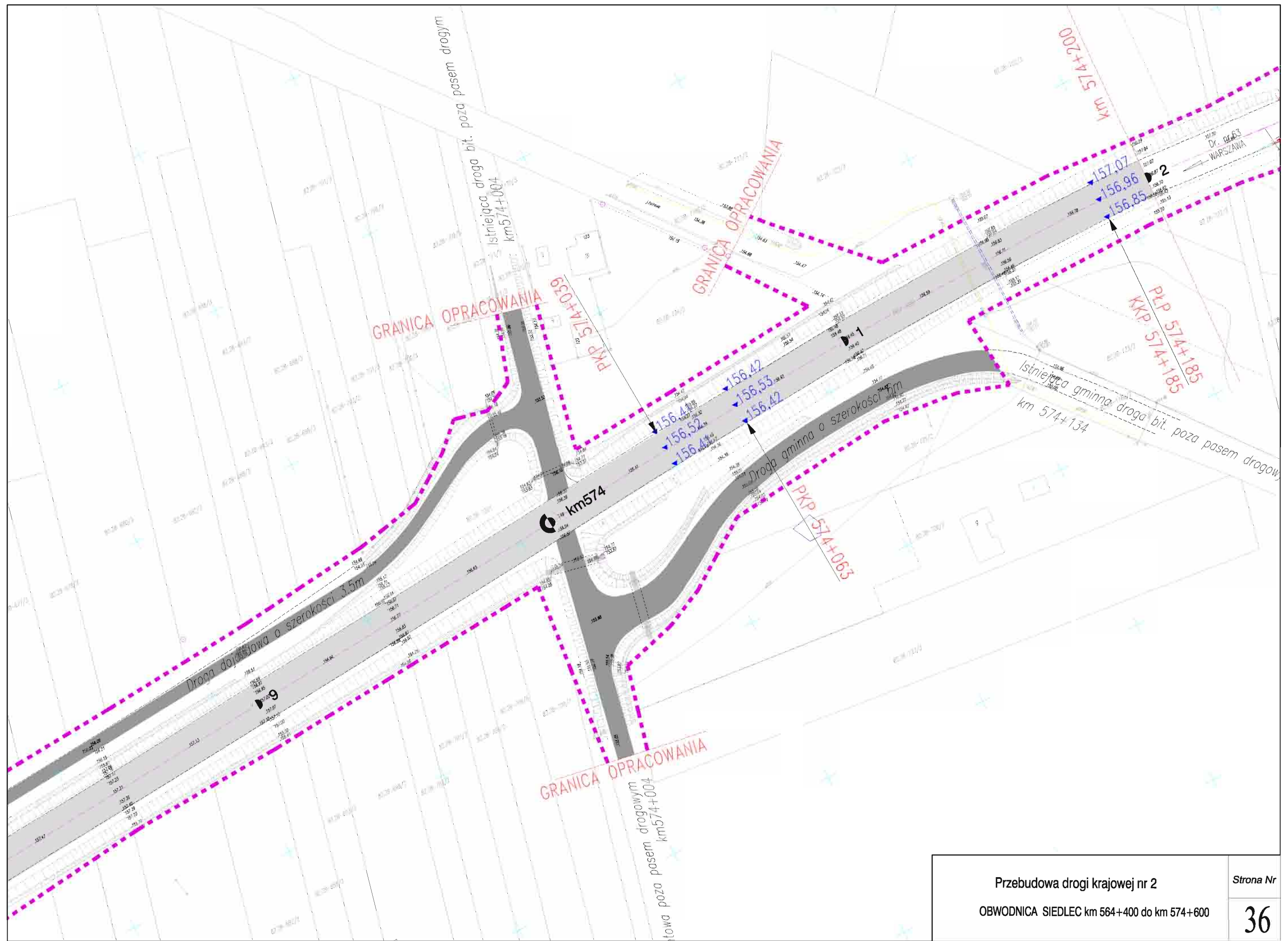

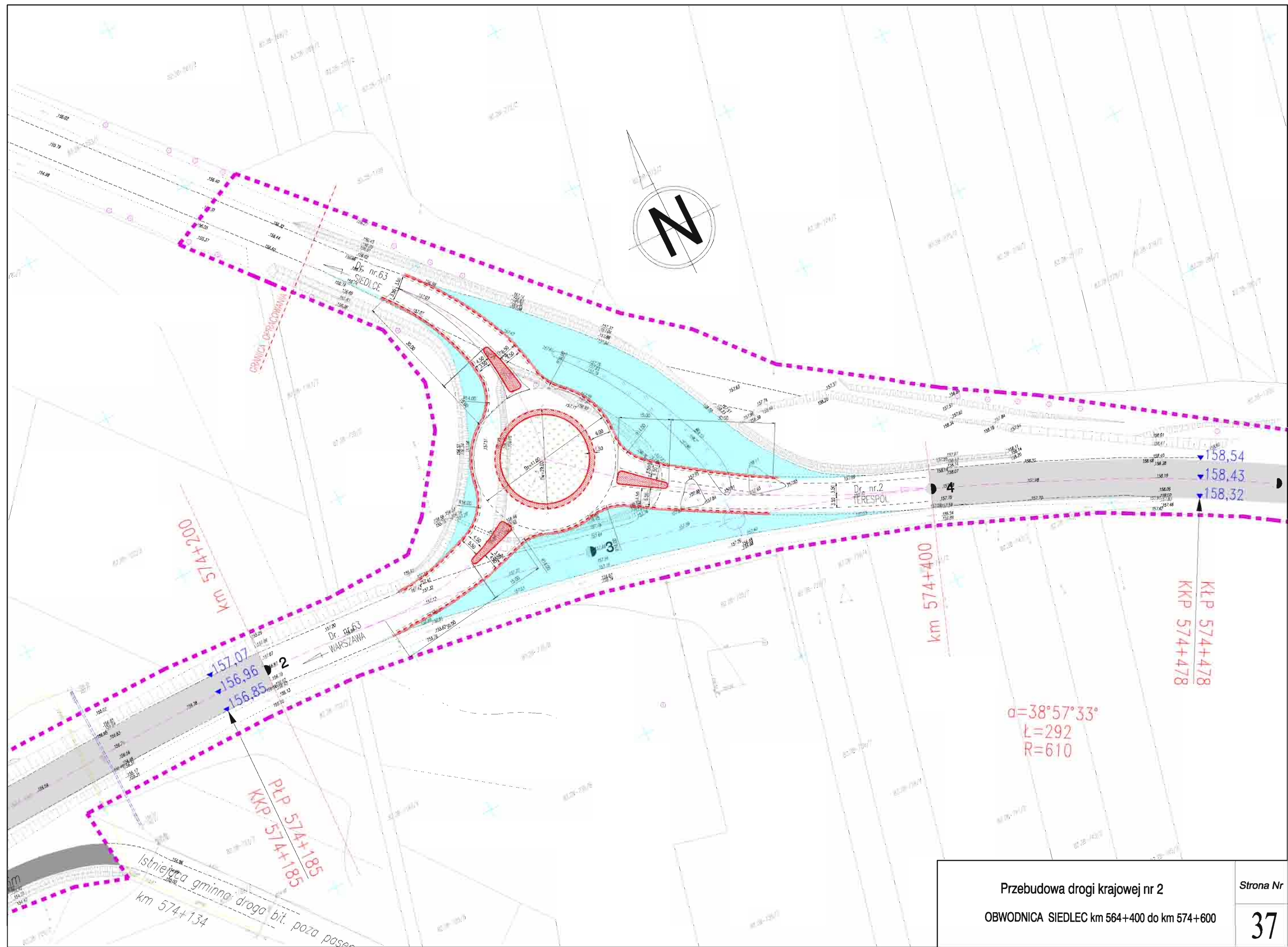

Przebudowa drogi krajowej nr 2  
 OBWODNICA SIEDLEC km 564+400 do km 574+600



