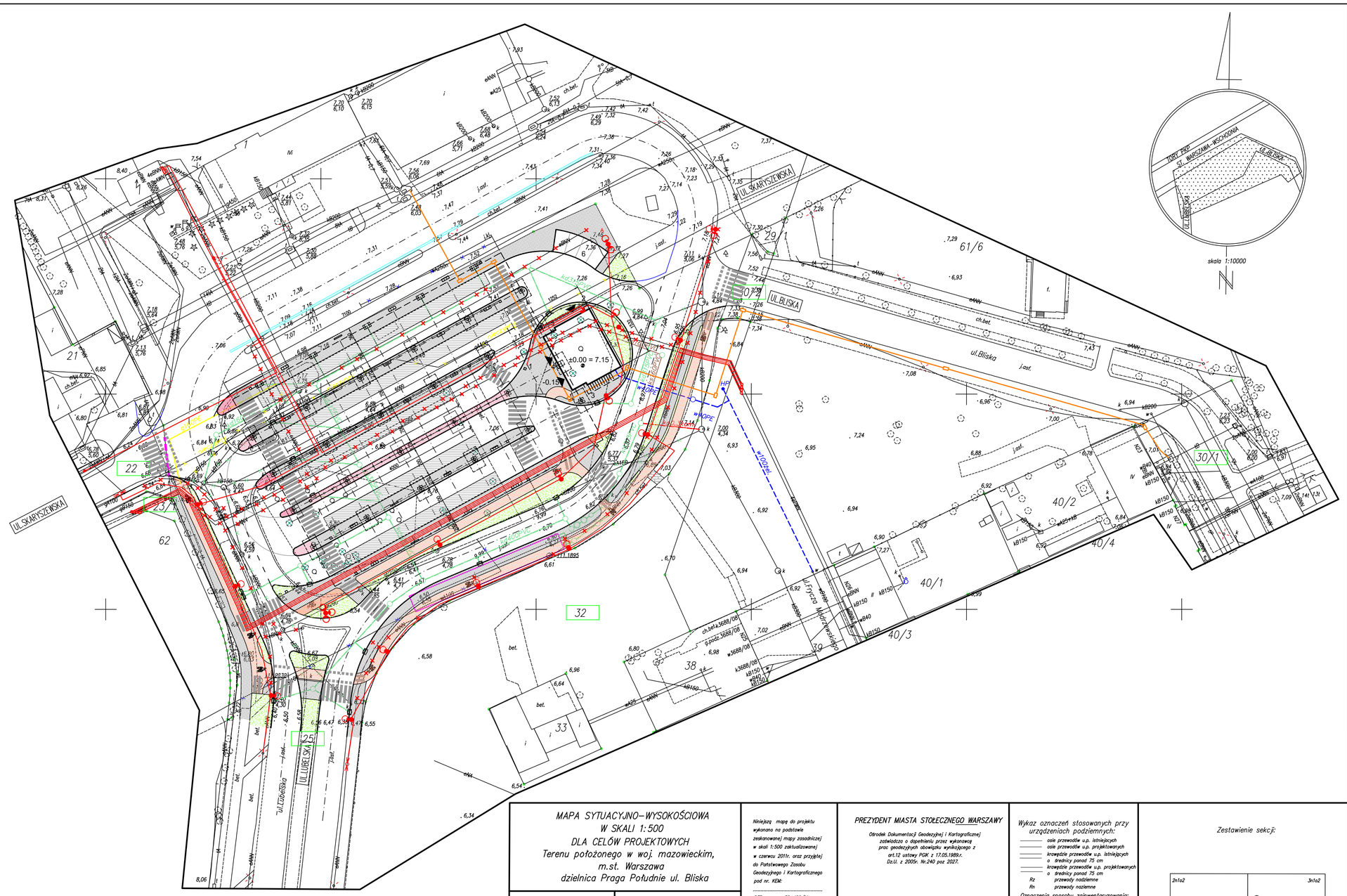

Legenda:

- nr ewidencyjne działek terenu inwestycji
- nawierzchnia SMA (pasy ruchu)
- nawierzchnia betonowa (zatoki autobusowe)
- chodniki
- ścieżki rowerowe
- wyspa dzieląca
- pas zieleni
- elementy wg odrębnego oprac.
- fundament konstrukcji zadaszenia
- krawędź zadaszenia
- bariera betonowa
- ogrodzenie
- elektroenergetyka
- słup oświetleniowy
- kanalizacja sanitarna
- kanalizacja deszczowa
- kanalizacja ogólnospławna
- wodociąg
- gazociąg
- komory drenażowe
- studnia kanalizacyjna
- teletechnika
- obiekty do likwidacji
- ławka
- kosz na śmieci
- tablica informacyjna

1 – automat do sprzedaży biletów
2 – miejsce na odpadki
3 – stojaki na rowery
4 – elektroniczna tablica informacyjna
5 – aparat telefoniczny
6 – miejsca postojowe

MAPA SYTUACYJNO–WYSOKOŚCIOWA
W SKALI 1:500
DLA CELÓW PROJEKTOWYCH
Terenu położonego w woj. mazowieckim,
m.st. Warszawa
dzielnica Praga Południe ul. Bliska

"MABO–KART"
Pracownia Geodezyjna
03–149 Warszawa
ul.Aluzyjna 25F/905
mabokart@wp.pl
tel.: 22 329 66 68
tel.kom. 501 064 595

Warszawa .....2011 r.

Niniejszą mapę do projektu wykonano na podstawie zeskanowanej mapy zasadniczej w skali 1:500 zaktualizowanej w czerwcu 2011r. oraz przyjętej do Państwowego Zasobu Geodezyjnego i Kartograficznego pod nr. KEM:
.....
DER .....30–462/11.....
Zamówienie na wykonanie skanów nr.....
z dn.....
.....
podpis wykonawcy

Nie wyklucza sie istnienia w terenie innych nie wykazanych na niniejszej mapie urządzeń podziemnych, które nie były zgłoszone do inwentaryzacji lub o których brak jest informacji w instytucjach branżowych.

PREZYDENT MIASTA STOŁECZNEGO WARSZAWY

Ośrodek Dokumentacji Geodezyjnej i Kartograficznej zatwierdza o dopełnieniu przez wykonawcę pro: geodezyjnych obowiązku wynikającego z art.12 ustawy PGK z 17.05.1989r. Dz.U. z 2005r. Nr.240 poz 2027.

Wykaz oznaczeń stosownych przy urządzeniach podziemnych:

- osie przewodów u.p. istniejących
- osie przewodów u.p. projektowanych
- krawędzie przewodów u.p. istniejących
- o średnicy ponad 75 cm
- krawędzie przewodów u.p. projektowanych
- o średnicy ponad 75 cm
- Rz przewody nadziemne
- Rn przewody naziemne

Oznaczenia sposobu zainwentaryzowania:

- A aparatura wykrywająca
- B na podstawie danych branżowych
- (bez ozn.) pomiarem bezpośrednim

Oznaczenia rodzaju sieci oraz armatury:

- w wodociągowej
- k kanalizacyjnej
- g gazowej
- c cieplnej
- t telefonicznej
- e elektroenergetycznej

Zestawienie sekcji:

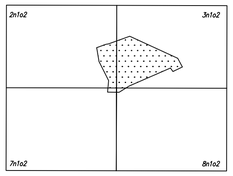

Projektant:

Mott MacDonald
Mott MacDonald Limited
8–10 Sydenham Road
Croydon
CR0 2EE
United Kingdom
Tel: (+44) 20 8774 2000
Fax: (+44) 20 8681 5706
Email: marketing@mottmac.com

Mott MacDonald Polska sp. z o.o.
ul. Waliców 11, 00–851 Warszawa
Biuro w Krakowie
ul. Wadowicka 8A, 30 – 415 Kraków
Polska
Tel: (+48) 12 622 55 60
Fax: (+48) 12 622 55 61
Email: biuro.krakow@mottmac.com

Zamawiający:

Miasto Stołeczne Warszawa
w imieniu i na rzecz którego działa
Zarząd Transportu Miejskiego
00–848 Warszawa ulica Żelazna 61

Nazwa zadania:
Modernizacja pętli autobusowej z budową pawilonu do odpraw podróżnych przy Dworcu Wschodnim od strony ul. Lubelskiej

Adres obiektu budowlanego:
województwo mazowieckie, powiat Warszawa, gmina Warszawa, dzielnica Praga Południe

Obiekt:
Pętla autobusowa z pawilonem do odpraw podróżnych przy Dworcu Wschodnim od strony ul. Lubelskiej

Część:
1. Projekt zagospodarowania terenu

Projektant	mgr inż. arch. Małgorzata Dudek	Upr.	MPOIA/015/2003, spec. arch

Tytuł rysunku
PLA N SYTUACYJNY

Data	Nr rysunku	Nr projektu	Skala	Branża	Rew.	Stadium	Nr Str.
08/2011	1	285304	1:500	ARCH	00	PB	