

LEGENDA

	- tarczowa metoda wykonania
	- odkrywkowa metoda wykonania
	- planowane inwestycje drogowe
	- istniejące drzewa
	- istniejące budynki

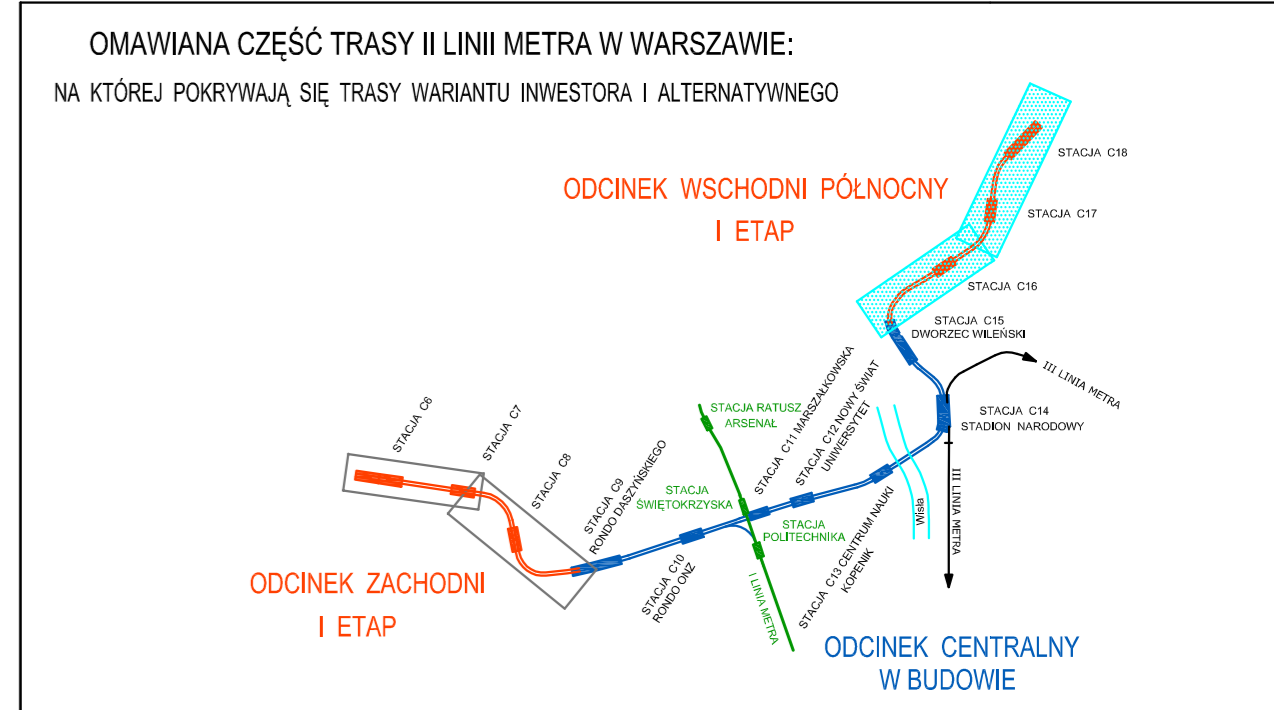

PROJEKT:
**RAPORT O ODDZIAŁYWANIU NA ŚRODOWISKO
DLA PRZEDSIĘWZIĘCIA POLEGAJĄCEGO NA BUDOWIE
II LINII METRA W WARSZAWIE**

I ETAP REALIZACJI ODCINKA WSCHODNIEGO PÓŁNOCNEGO
OD SZLAKU ZA STACJĄ C15 DO TORÓW ODSTAWCZYCH
ZA STACJĄ C18

INWESTOR / INWESTOR ZASTĘPCZY:



MIASTO STOŁECZNE WARSZAWA reprezentowane przez:
ZARZĄD TRANSPORTU MIEJSKIEGO
w imieniu i na rzecz którego działa:
METRO WARSZAWSKIE SP. Z O.O.
UL. WILCZY DÓŁ 5
02-798 WARSZAWA



AUTOR:



BIURO PROJEKTÓW METROPROJEKT Sp. z o.o. ul. Sołomska 19B, 02-142 Warszawa
Tel: +48 22 628 47 75 Fax: +48 22 629 97 05 e-mail: metroprojekt@metroprojekt.pl

NACZELNY INŻYNIER:
mgr inż. Grzegorz Miros

KOORDYNATOR OPRACOWANIA:
mgr inż. Tomasz Mazanek

TYTUŁ RYSUNKU:
TECHNOLOGIA WYKONANIA OBIEKTÓW WARIANT I

PROJEKTOWAŁ: mgr inż. Franciszek Misiurek	PODPIS:	NUMER RYSUNKU: MT-L21-10-4818/05
OPRACOWAŁ: inż. Tomasz Zieliński	PODPIS:	DATA: październik 2013
		SKALA: 1 : 5000

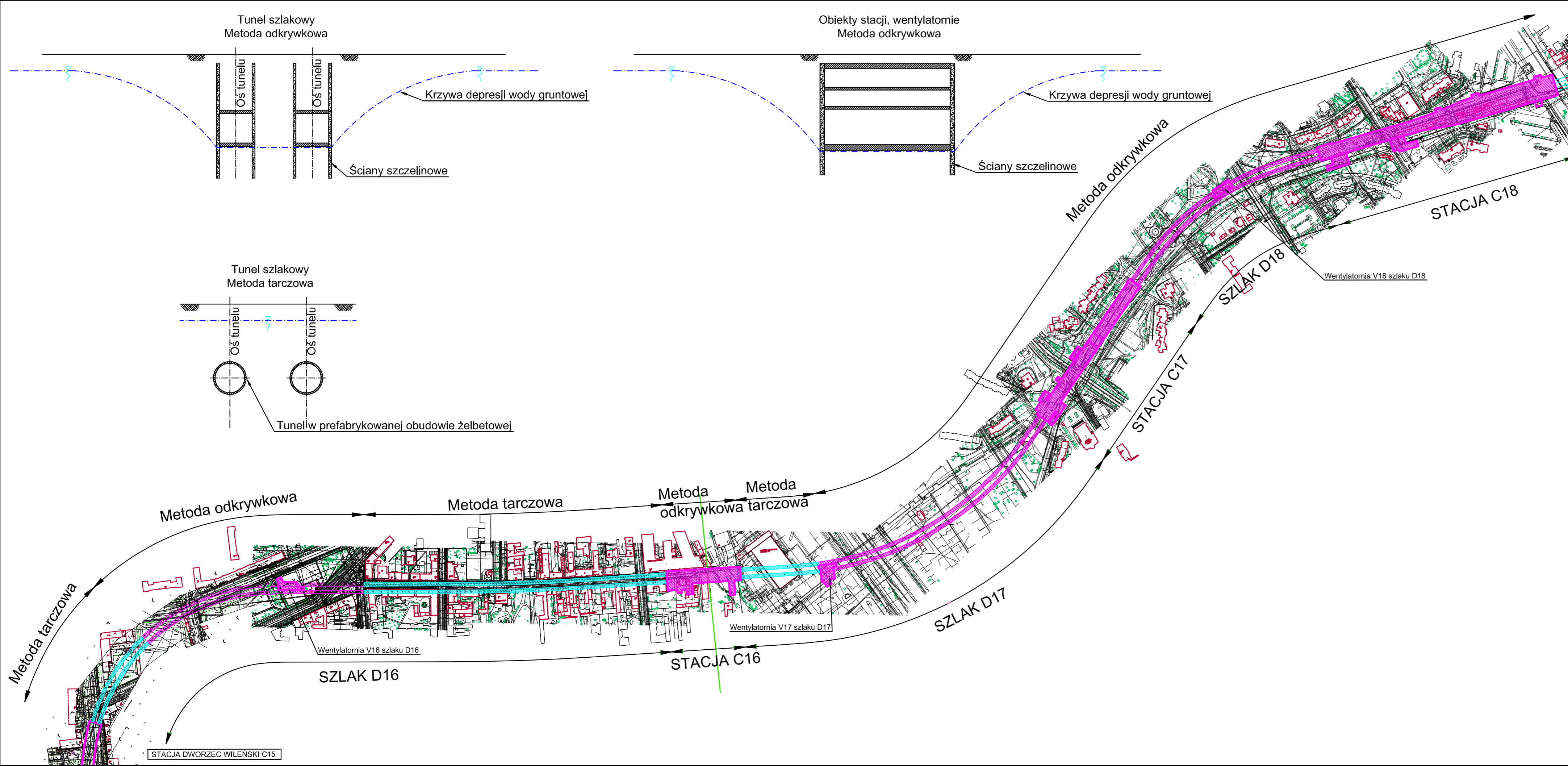

LEGENDA

	- tarczowa metoda wykonania
	- odkrywkowa metoda wykonania
	- planowane inwestycje drogowe
	- istniejące drzewa
	- istniejące budynki

OMAWIANA CZĘŚĆ TRASY II LINII METRA W WARSZAWIE:
 NA KTÓREJ POKRYWAJĄ SIĘ TRASY WARIANTU INWESTORA I ALTERNATYWNEGO



**RAPORT O ODDZIAŁYWANIU NA ŚRODOWISKO
 DLA PRZEDSIĘWZIĘCIA POLEGAJĄCEGO NA BUDOWIE
 II LINII METRA W WARSZAWIE**

**I ETAP REALIZACJI ODCINKA WSCHODNIEGO PÓŁNOCNEGO
 OD SZLAKU ZA STACJĄ C15 DO TORÓW ODSTAWCZYCH
 ZA STACJĄ C18**

INWESTOR / INWESTOR ZASTĘPCZY:

MIASTO STOŁECZNE WARSZAWA reprezentowane przez:
ZARZĄD TRANSPORTU MIEJSKIEGO
 w imieniu i na rzecz którego działa:
METRO WARSZAWSKIE SP. Z O.O.
 UL. WILCZY DÓŁ 5
 02-798 WARSZAWA

AUTOR:

BIURO PROJEKTÓW METROPROJEKT Sp. z o.o.
 ul. Sołńska 19B; 02-142 Warszawa
 Tel: +48 22 628 47 75 Fax: +48 22 628 97 05 e-mail: metroprojekt@metroprojekt.pl

NACZELNY INŻYNIER:
mgr inż. Grzegorz Miros

KOORDYNATOR OPRACOWANIA:
mgr inż. Tomasz Mazanek

TYTUŁ RYSUNKU:
TECHNOLOGIA WYKONANIA OBIEKTÓW WARIANT II

PROJEKTOWAŁ: mgr inż. Franciszek Misiurek	PODPIS:	NUMER RYSUNKU: MT-L21-10-4818/06
OPRACOWAŁ: inż. Tomasz Zieliński	PODPIS:	DATA: październik 2013
		SKALA: 1 : 5000