

LEGENDA	
	- tarczowa metoda wykonania
	- odkrywkowa metoda wykonania
	- planowane inwestycje drogowe
	- istniejące drzewa
	- istniejące budynki

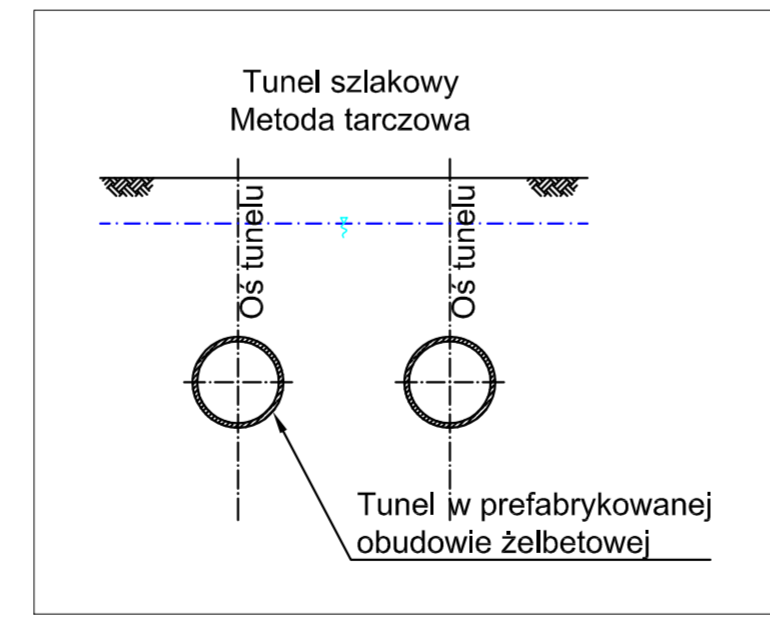

OMAWIANA CZĘŚĆ TRASY II LINII METRA W WARSZAWIE:
NA KTÓREJ POKRYWAJĄ SIĘ TRASY WARIANTU INWESTORA I ALTERNATYWNEGO

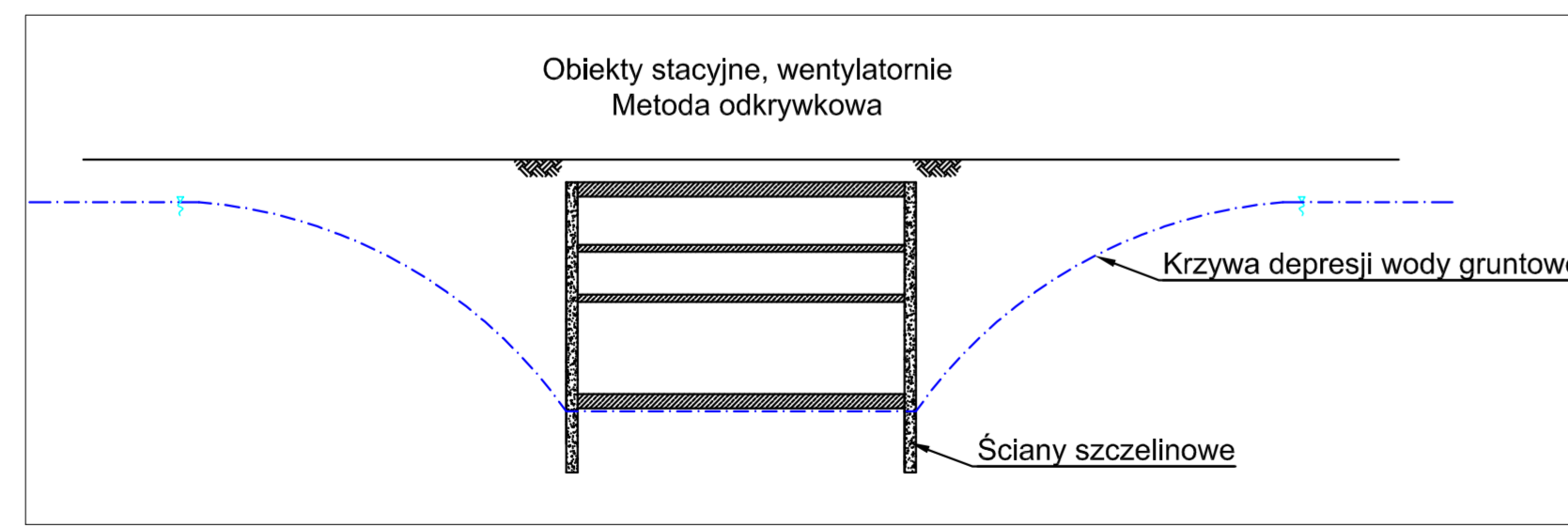
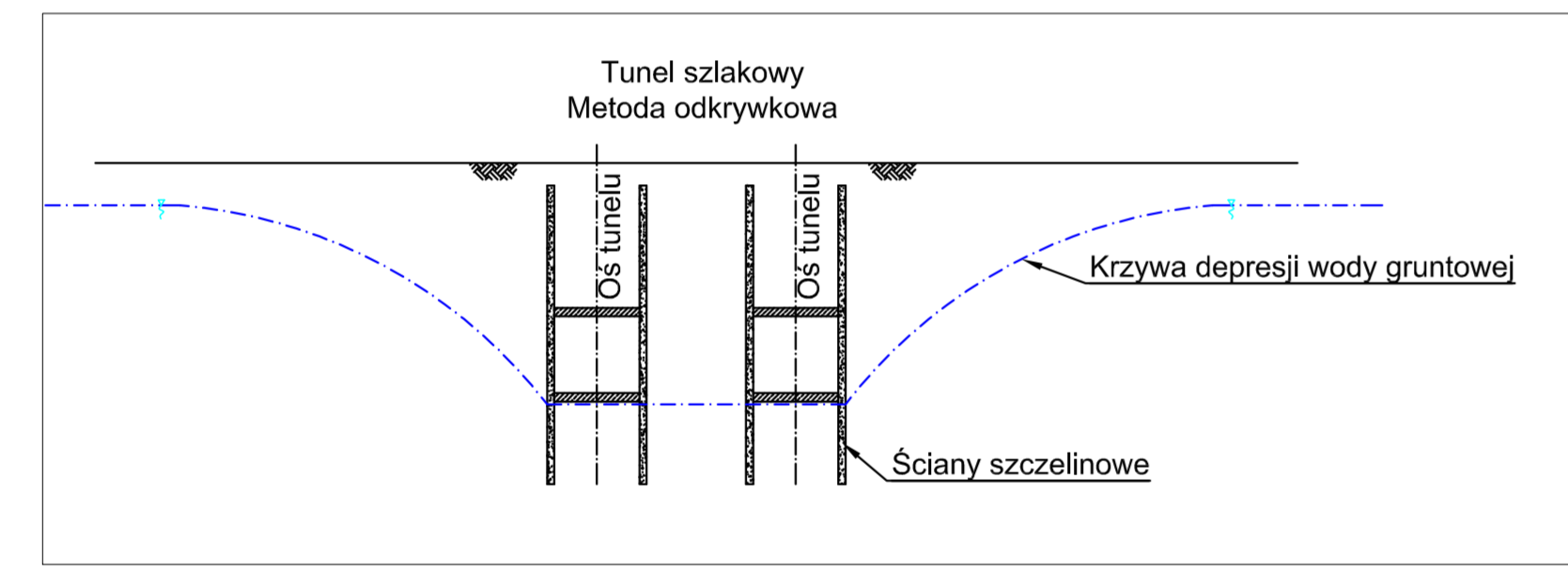

**RAPORT O ODDZIAŁYWANIU NA ŚRODOWISKO
DLA PRZEDSIĘWZIĘCIA POLEGAJĄCEGO NA BUDOWIE
II LINII METRA W WARSZAWIE
I ETAP REALIZACJI ODCINKA ZACHODNIEGO OD SZLAKU
ZA STACJĄ C9 DO TORÓW ODSTAWCZYCH ZA STACJĄ C6**

INWESTOR / INWESTOR ZASTĘPCZY:

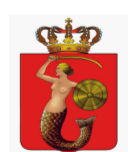

MIASTO STOŁECZNE WARSZAWA reprezentowane przez:
ZARZĄD TRANSPORTU MIEJSKIEGO
w imieniu i na rzecz którego działa:
METRO WARSZAWSKIE SP. Z O.O.
UL. WILCZY DÓŁ 5
02-798 WARSZAWA



AUTOR:



BIURO PROJEKTÓW METROPROJEKT Sp. z o.o. ul. Szpilek 13B/02-142 Warszawa
Tel. +48 22 628 47 75 Fax: +48 22 629 97 05 e-mail: metroprojekt@metroprojekt.pl

NACZELNY INŻYNIER:
mgr inż. Grzegorz Miros

KOORDYNATOR OPRACOWANIA:
mgr inż. Tomasz Mazanek

TYTUŁ RYSUNKU:
TECHNOLOGIA WYKONANIA OBIEKTÓW - WARIANT II

PROJEKTOWAŁ: mgr inż. Franciszek Misiurek	PODPIS:	NUMER RYSUNKU: MT-L21-10-4817/06
OPRACOWAŁ: mgr inż. Marcin Kajstura	PODPIS:	DATA: październik 2013
		SKALA: 1 : 5000

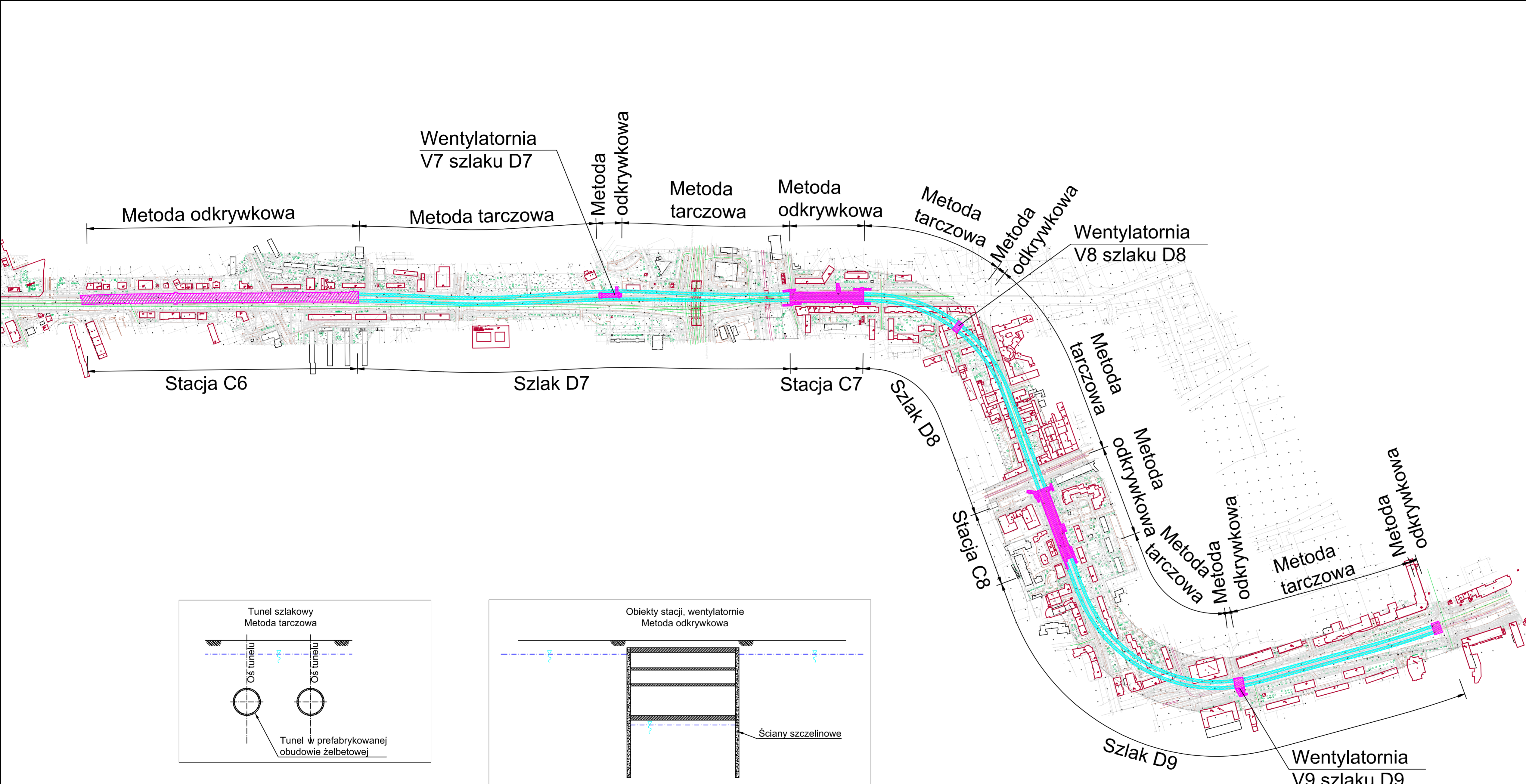

LEGENDA	
	- tarczowa metoda wykonania
	- odkrywkowa metoda wykonania
	- planowane inwestycje drogowe
	- istniejące drzewa
	- istniejące budynki

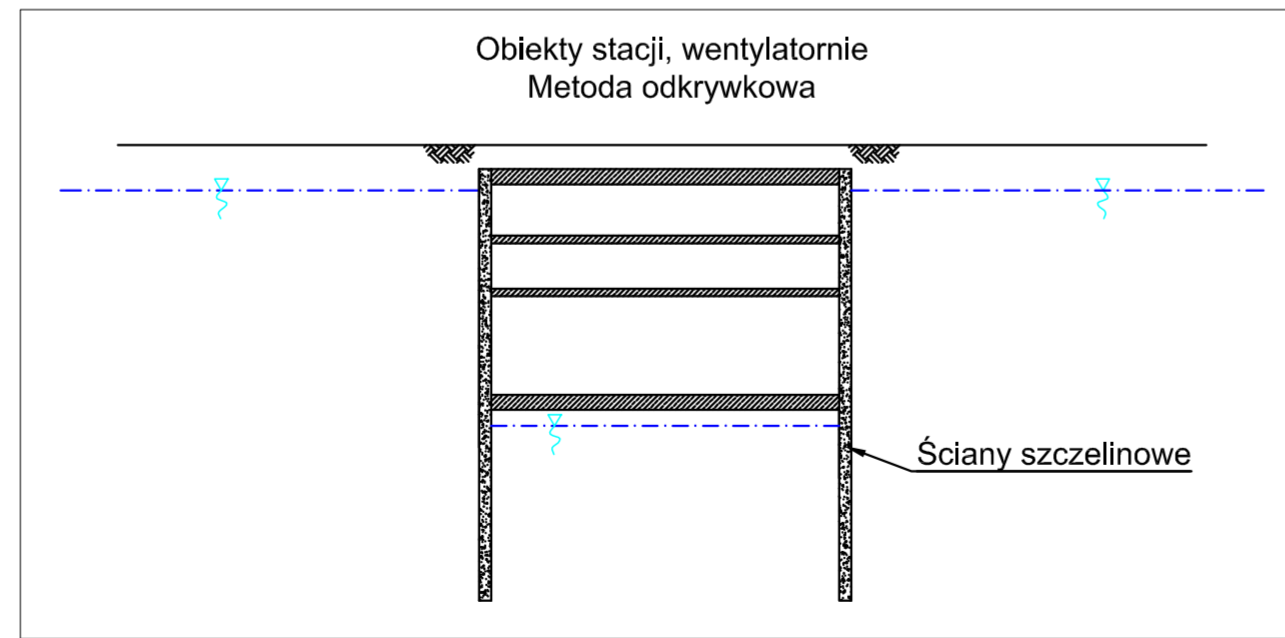
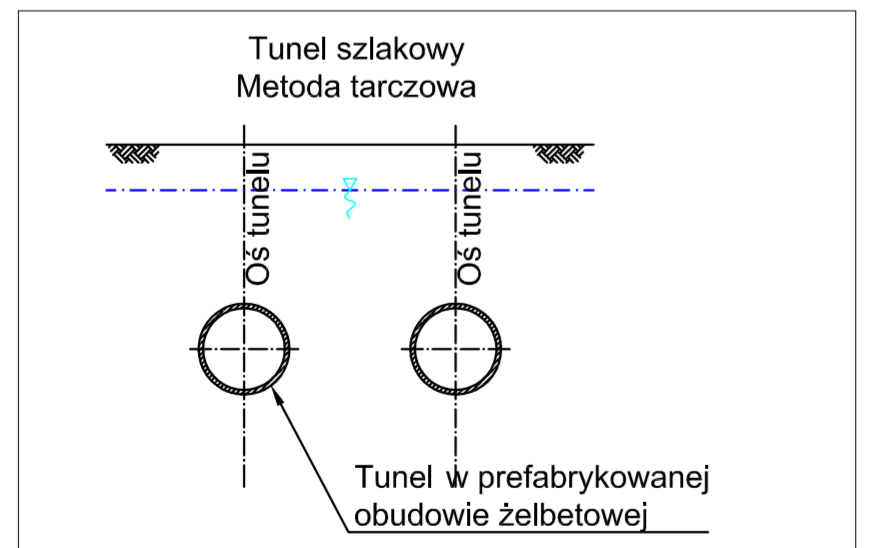

OMAWIANA CZĘŚĆ TRASY II LINII METRA W WARSZAWIE:
NA KTÓREJ POKRYWAJĄ SIĘ TRASY WARIANTU INWESTORA I ALTERNATYWNEGO

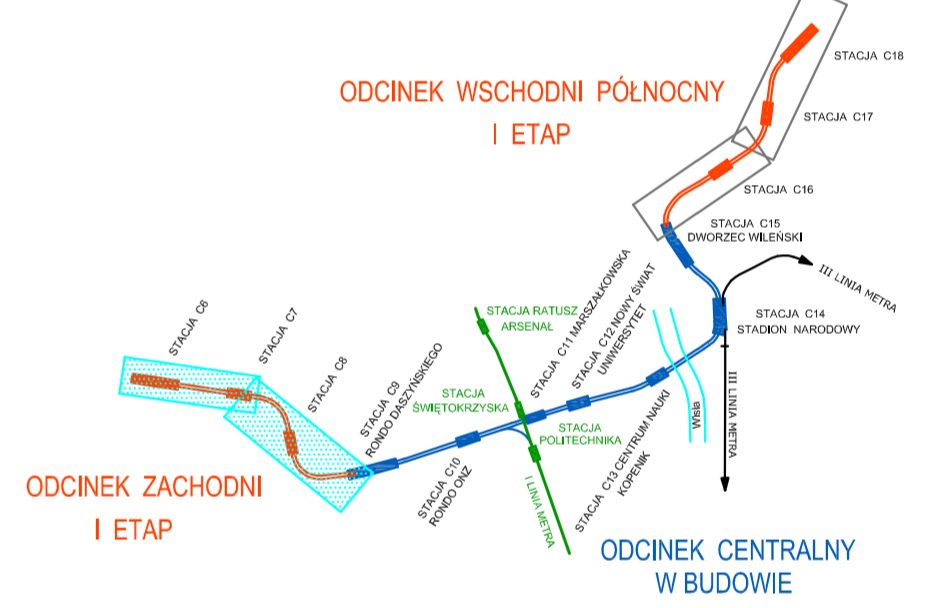

**RAPORT O ODDZIAŁYWANIU NA ŚRODOWISKO
DLA PRZEDSIĘWZIĘCIA POLEGAJĄCEGO NA BUDOWIE
II LINII METRA W WARSZAWIE
I ETAP REALIZACJI ODCINKA ZACHODNIEGO OD SZLAKU
ZA STACJĄ C9 DO TORÓW ODSTAWCZYCH ZA STACJĄ C6**

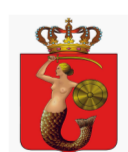
INWESTOR / INWESTOR ZASTĘPCZY:

MIASTO STOŁECZNE WARSZAWA reprezentowane przez:
ZARZĄD TRANSPORTU MIEJSKIEGO
 w imieniu i na rzecz którego działa:
METRO WARSZAWSKIE SP. Z O.O.
 UL. WILCZY DÓŁ 5
 02-798 WARSZAWA

AUTOR:

BUREAU PROJEKTOWE METROPROJEKT Sp. z o.o. ul. Sulejowska 198/02-142 Warszawa
 Tel. +48 22 628 47 75 Fax: +48 22 629 97 05 e-mail: metroprojekt@metroprojekt.pl

NACZELNY INŻYNIER:
mgr inż. Grzegorz Miros

KOORDYNATOR OPRACOWANIA:
mgr inż. Tomasz Mazanek

TYTUŁ RYSUNKU:
TECHNOLOGIA WYKONANIA OBIEKTÓW - WARIANT I

PROJEKTOWAŁ: mgr inż. Franciszek Misiurek	PODPIS:	NUMER RYSUNKU: MT-L21-10-4817/05
OPRACOWAŁ: mgr inż. Marcin Kajstura	PODPIS:	DATA: październik 2013
		SKALA: 1 : 5000