

Zamawiający:			Generalna Dyrekcja Dróg Krajowych i Autostrad Oddział w Warszawie ul. Mińska 25 03 – 808 Warszawa
Wykonawca:			
ASTADIM. Astaldi S.p.A, Przedsiębiorstwo Budowy Dróg i Mostów Mińsk Mazowiecki Sp.z o.o. Spółka cywilna			
Jednostka projektowa:			BIURO PROJEKTOWO-BADAWCZE DRÓG I MOSTÓW Transprojekt - Warszawa Sp.z o.o. UL. KONICZYNOWA 11, 03-612 WARSZAWA
Stadium:	Investycja:		
Projekt	Projekt i budowa odcinka drogi ekspresowej S8 od węzła „Marki” (bez węzła) do węzła „Radzymin Płd”		
Budowlany	Zadanie:		
	Zadanie II - węzeł „Kobyłka” (bez węzła) - węzeł „Radzymin Płd”		
Tytuł opracowania:	Raport o oddziaływaniu na środowisko		
	Zeszyt II / 2		

Autorzy opracowania:

mgr inż. Agata Gajda – Sabak
mgr inż. Agnieszka Hausman
mgr inż. Artur Szymański
mgr inż. Katarzyna Marcinkowska
mgr inż. Rafał Miklas

Kierownik zespołu, redakcja:

mgr inż. Agata Gajda – Sabak

SPIS ZAŁĄCZNIKÓW

- Załącznik 1 Powiązania przyrodnicze
- Załącznik 2 Uwarunkowania środowiskowe
- Załącznik 2a Obiekty zabytkowe
- Załącznik 3a Oddziaływanie na klimat akustyczny, wariant „zero”
- Załącznik 3b Oddziaływanie na klimat akustyczny, wariant inwestycyjny – rok oddania inwestycji
- Załącznik 3c Oddziaływanie na klimat akustyczny, wariant inwestycyjny 2027 r.
- Załącznik 4 Oddziaływanie na powietrze atmosferyczne
- Załącznik 5 Działania ochronne
- Załącznik 6 Przekroje obiektów o funkcji przejść dla zwierząt
- Załącznik 7 Urządzenia melioracyjne wg tomu 4.11 Projektu Architektoniczno-Budowlanego

ZAŁĄCZNIK 5

DZIAŁANIA OCHRONNE



Zadanie I Zadanie II
km 6+450,26

PZ-6
PRZEJŚCIE DLA
ŚREDNICH ZWIERZĄT
km 6+500

PEH

Niechm
Zjazd
(ul. Turmowa)

Zjazd
Kobyłka
(ul. Wyszowska)

Niechm
Dzi. 450W
(ul. B. Chrobrego)

Kobyłka
Dzi. 450W
(ul. B. Chrobrego)

Z-9 (p. poz)

Z-10



Zamawiający
Generalna Dyrekcja Dróg Krajowych i Autostrad
Oddział w Warszawie
ul. Mińska 25
03 - 808 Warszawa

Wykonawca
ASTADIM, Astaldi Sp. A.
Pracowni Konstrukcyjno-Badawczy Drog i Mostów Mińsk
Mazowiecki Sp. z o.o. Spółka cywilna



Jednostka
projektowa



BIURO PROJEKTOWO-BADAWCZE DRÓG I MOSTÓW
Transprojekt-Warszawa Sp. z o.o.
ul. Karłowicza 11, 03-612 Warszawa
tel.: (22) 832 29 15, fax: (22) 832 29 13, e-mail: transwar@transwar.com

Opracowanie:
Raport o
Oddziaływaniu na
Środowisko

Investycja
Projekt i budowa odcinka drogi ekspresowej S8
od węzła „Marki” (bez węzła) do węzła „Radzymin Pół”
Zadanie
Zadanie II węzeł „Kobyłka” (bez węzła) - węzeł „Radzymin Pół”

Nazwa
Rysunku:
Działania Ochronne

Skala:
1:2000
Arkusz:
1

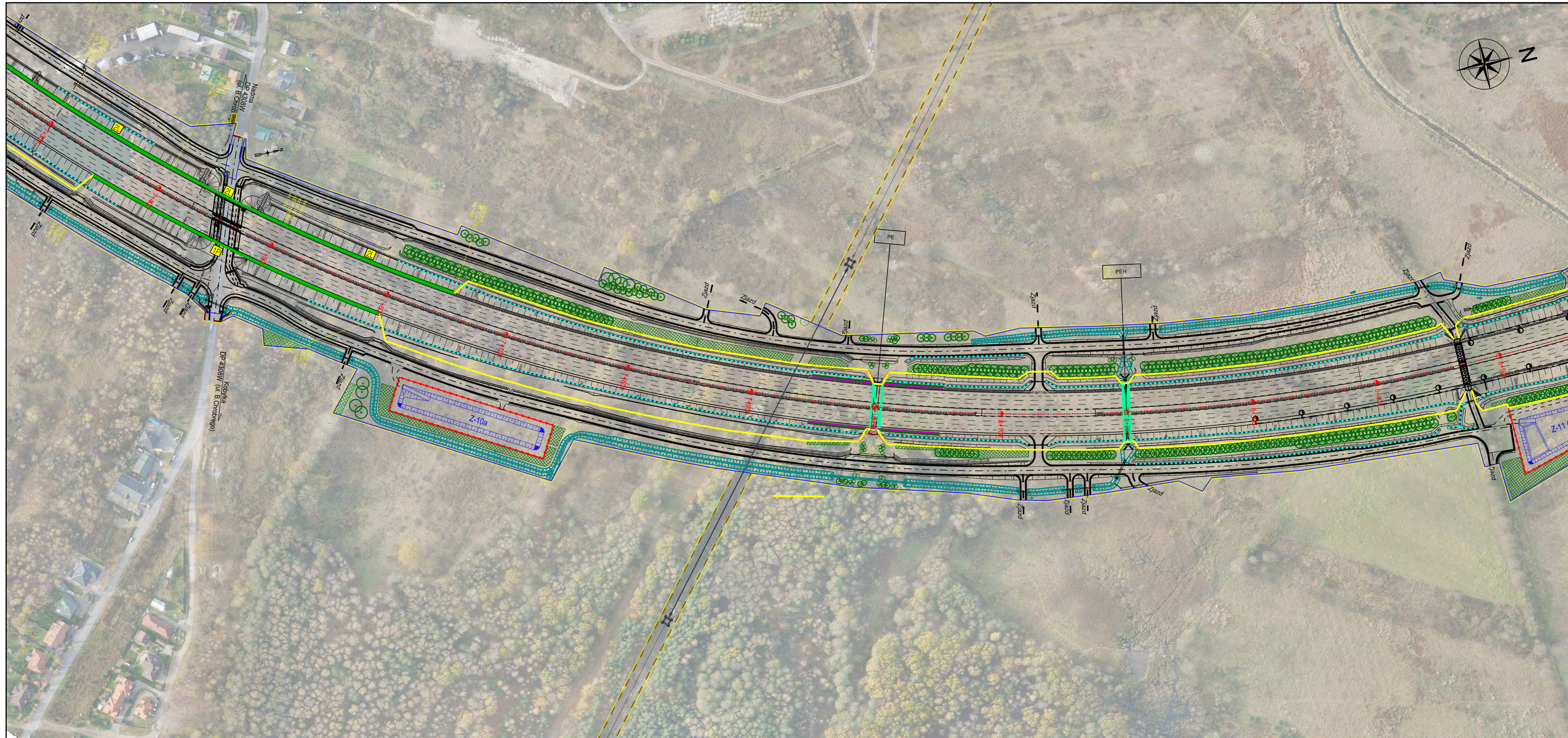

Zamawiający
GDDKiA
 Generalna Dyrekcja Dróg Krajowych i Autostrad
 Oddział w Warszawie
 ul. Mińska 25
 03-808 Warszawa

Wykonawca
ASTADIM Astalim S.p.A.
 Przedsiębiorstwo Budowy Dróg i Mostów Minsk
 Mazowiecki Sp. z o.o., Spółka cywilna



Jednostka projektowa

BIURO PROJEKTOWO BADAWCZE DRÓG I MOSTÓW
TRANSPROJEKT-WARSZAWA SP. Z O.O.
 ul. Koniecznyńska 11, 03-612 Warszawa
 tel.:(22) 832 29 15, fax: (22) 832 29 13, e-mail: transwar@transwar.com

Opracowanie:
 Raport
 Oddziaływania na
 Środowisko

Inwestycja
 Projekt i budowa odcinka drogi ekspresowej S8
 od węzła „Marki” (bez węzła) do węzła „Radzymin Półd”
 Zadanie
 Zadanie II węzeł „Kobyłka” (bez węzła) - węzeł „Radzymin Półd”

Nazwa Rysunku:
Działania Ochronne

Skala: 1:2000
 Arkusz: 2

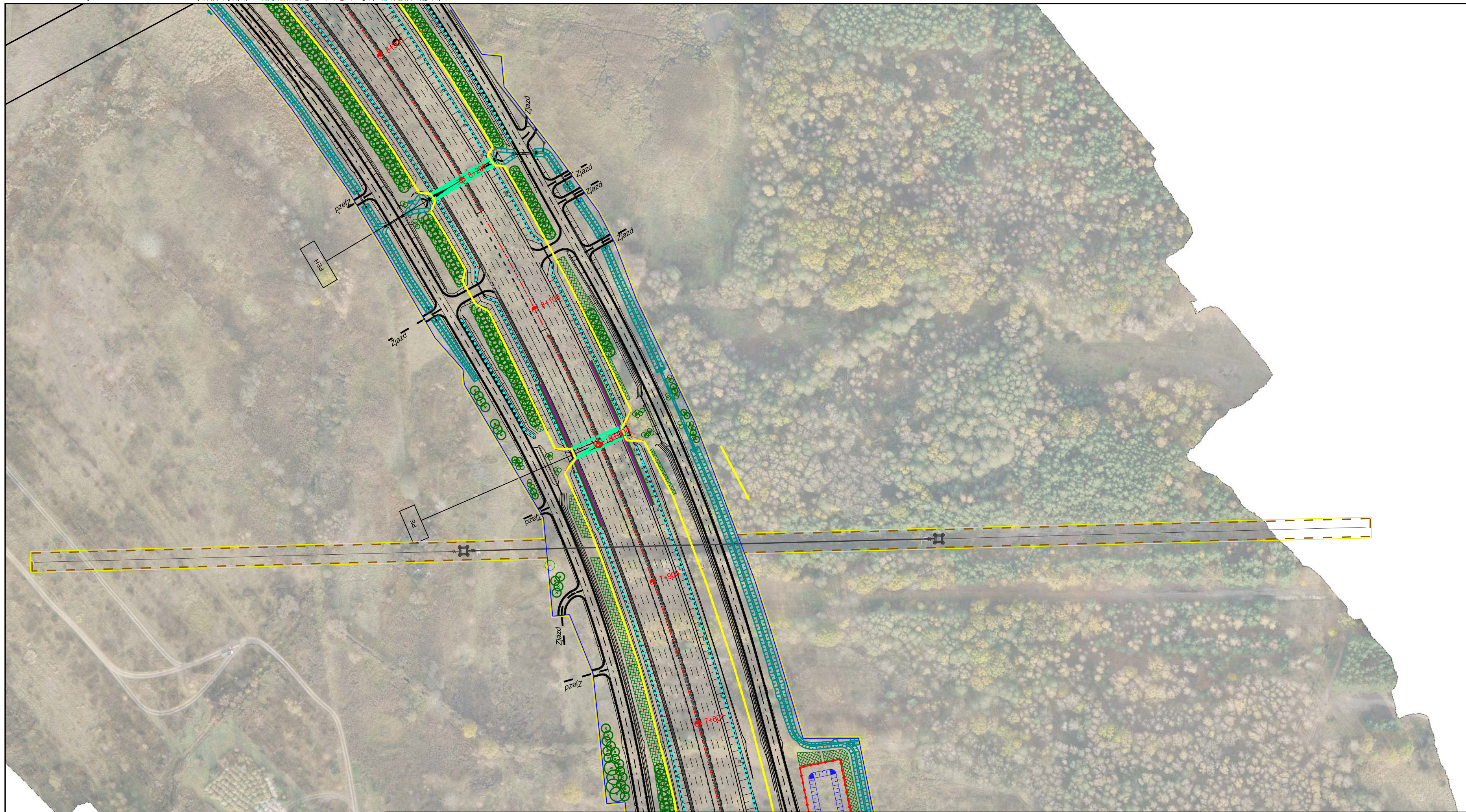

Zamawiający
GDDKIA

Generalna Dyrekcja Dróg Krajowych i Autostrad
 Oddział w Warszawie
 ul. Mińska 25
 03-808 Warszawa

Wykonawca
 ASTADIM, Astaldi S.p.A.
 Przedsiębiorstwo Budowy Dróg i Mostów Mińsk
 Mazowiecki Sp. z o.o., Spółka cywilna



Jednostka projektowa

BIURO PROJEKTOWO BADAWCZE DRÓG I MOSTÓW
Transprojekt-Warszawa Sp. z o.o.
 ul. Koniczynowa 11, 03-612 Warszawa
 1951 tel.:(22) 832 29 15, fax: (22) 832 29 13, e-mail: transwar@transwar.com

Opracowanie:
 Raport o
 Oddziaływaniu na
 Środowisko

Inwestycja Projekt i budowa odcinka drogi ekspresowej S8 od węzła „Marki” (bez węzła) do węzła „Radzymin Pół”
Zadanie Zadanie II węzeł „Kobyłka” (bez węzła) - węzeł „Radzymin Pół”

Nazwa Rysunku:
Działania ochronne

Skala:
 1:2000
 Arkusz:
2A



Planowana droga wojewódzka nr 635
Stacja wojewódzka nr 635

podłączenie tymczasowe
(do czasu oddania planowanej DW635)
Początek projektowanego odcinka

istniejąca droga gruntowa
przewidziana do utwardzenia
jezdni szer. 3,5m



Koniec projektowanego odcinka

podłączenie tymczasowe
(do czasu oddania planowanej DW635)

Planowana droga wojewódzka nr 635
PG-18

Zamawiający
GDDKiA

Wykonawca
ASTADMI, spółka z o.o.
Przedsiębiorstwo Budowy Dróg i Mostów
Mazowiecki Sp. z o.o., Spółka cywilna

Jednostka projektowa
ASTALDI

BIURO PROJEKTOWO-BADAWCZE DRÓG I MOSTÓW
Transprojekt-Warszawa Sp. z o.o.
ul. Konieczkowa 11, 03-612 Warszawa
tel.: (22) 832 29 15, fax: (22) 832 29 13, e-mail: transwar@transwar.com

Opracowanie:
Raport
Odczytywanie na
Środowisko

Investycja
Projekt i budowa odcinka drogi ekspresowej S8
od węzła „Marki” (bez węzła) do węzła „Radzymin Pół”
Zadanie II węzeł „Kobyłka” (bez węzła) - węzeł „Radzymin Pół”

Aluzna
Rysunek:
Działania Ochronne

Skala:
1:2000
Arkusz:
3

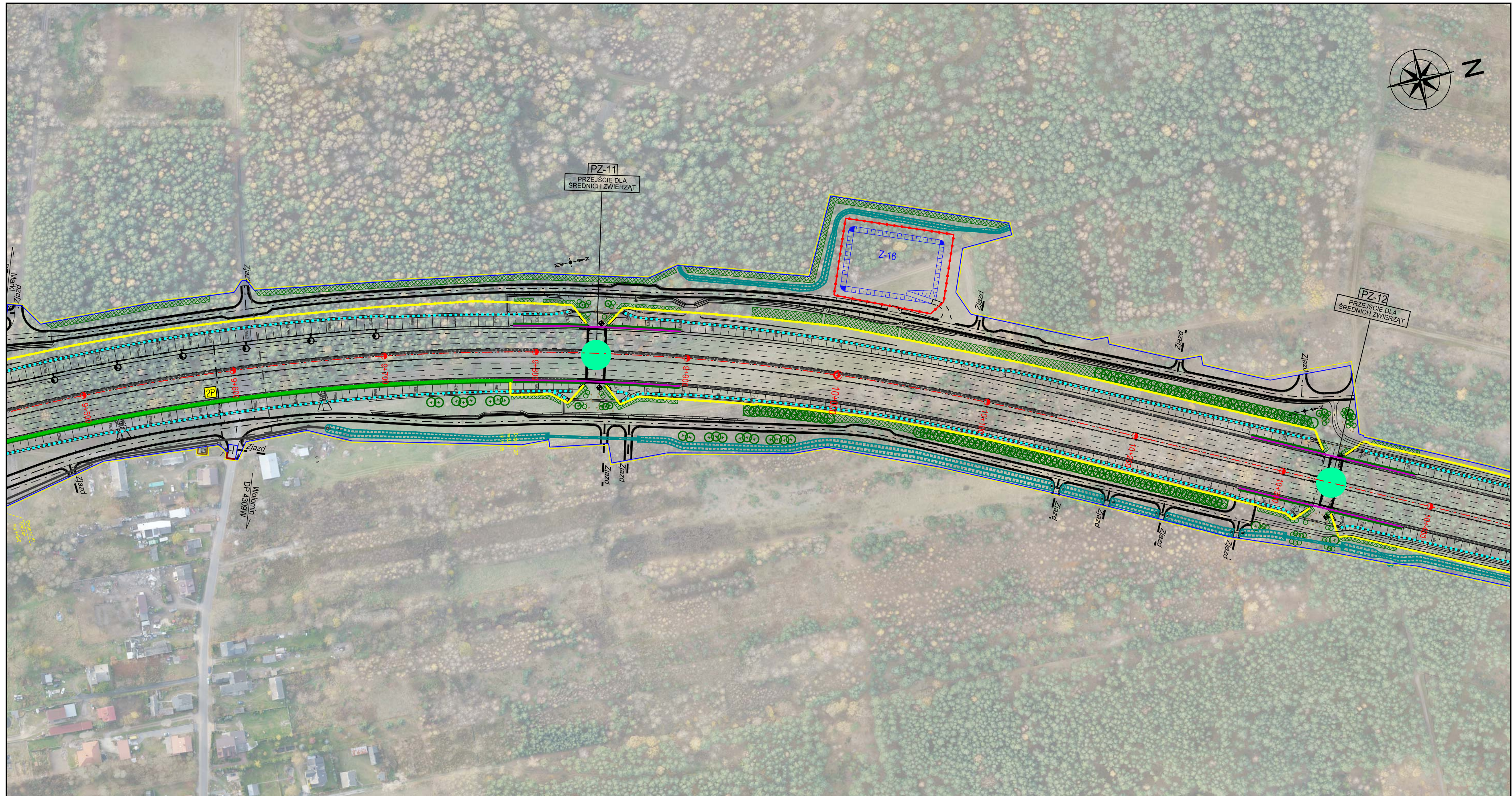

Zamawiający
GDDKIA

Generalna Dyrekcja Dróg Krajowych i Autostrad
Oddział w Warszawie
ul. Mińska 25
03 - 808 Warszawa

Wykonawca
ASTADIM, Astaldi S.p.A.
Przedsiębiorstwo Budowy Dróg i Mostów Mińsk
Mazowiecki Sp. z o.o. Spółka cywilna



Jednostka projektowa

BIURO PROJEKTOWO BADAWCZE DRÓG I MOSTÓW
Transprojekt-Warszawa Sp. z o.o.
ul. Konieczynowa 11, 03-612 Warszawa
tel.: (22) 832 29 15, fax: (22) 832 29 13, e-mail: transwar@transwar.com

Opracowanie:
Raport
Oddziaływania na
Środowisko

Investycja
Projekt i budowa odcinka drogi ekspresowej S8
od węzła „Marki” (bez węzła) do węzła „Radzymin Półd”
Zadanie
Zadanie II węzeł „Kobyłka” (bez węzła) - węzeł „Radzymin Półd”

Nazwa
Rysunku:
Działania Ochronne

Skala:
1:2000
Arkusz:
4



PZ-12
PRZEJŚCIE DLA
ŚREDNICH ZWIERZĄT

Ciemne
DG 430731W (ul. Piłsudskiego)

Wojciszyn
DG 430731W (ul. Piłsudskiego)

Z-17

Zamawiający
GDDKIA
Generalna Dyrekcja Dróg Krajowych i Autostrad
Oddział w Warszawie
ul. Mińska 25
03 - 808 Warszawa

Wykonawca
ASTADIM, Astaldi Sp. z o.o.
Pracownia Inżynierska Budowy Dróg i Mostów Mińsk Mazowiecki Sp. z o.o. Spółka cywilna



Jednostka projektowa
Transprojekt-Warszawa Sp. z o.o.
BIURO PROJEKTOWO BADAWCZE DRÓG I MOSTÓW
ul. Konieczna 11, 03-612 Warszawa
tel.: (22) 832 29 15, fax: (22) 832 29 13, e-mail: transwar@transwar.com

Opracowanie:
Raport
Oddziaływania na Środowisko

Investycja
Projekt i budowa odcinka drogi ekspresowej S8 od węzła „Marki” (bez węzła) do węzła „Radzymin Pół”
Zadanie
Zadanie II węzeł „Kobyłka” (bez węzła) - węzeł „Radzymin Pół”

Nazwa Rysunku:
Działania Ochronne

Skala:
1:2000
Arkusz:
5

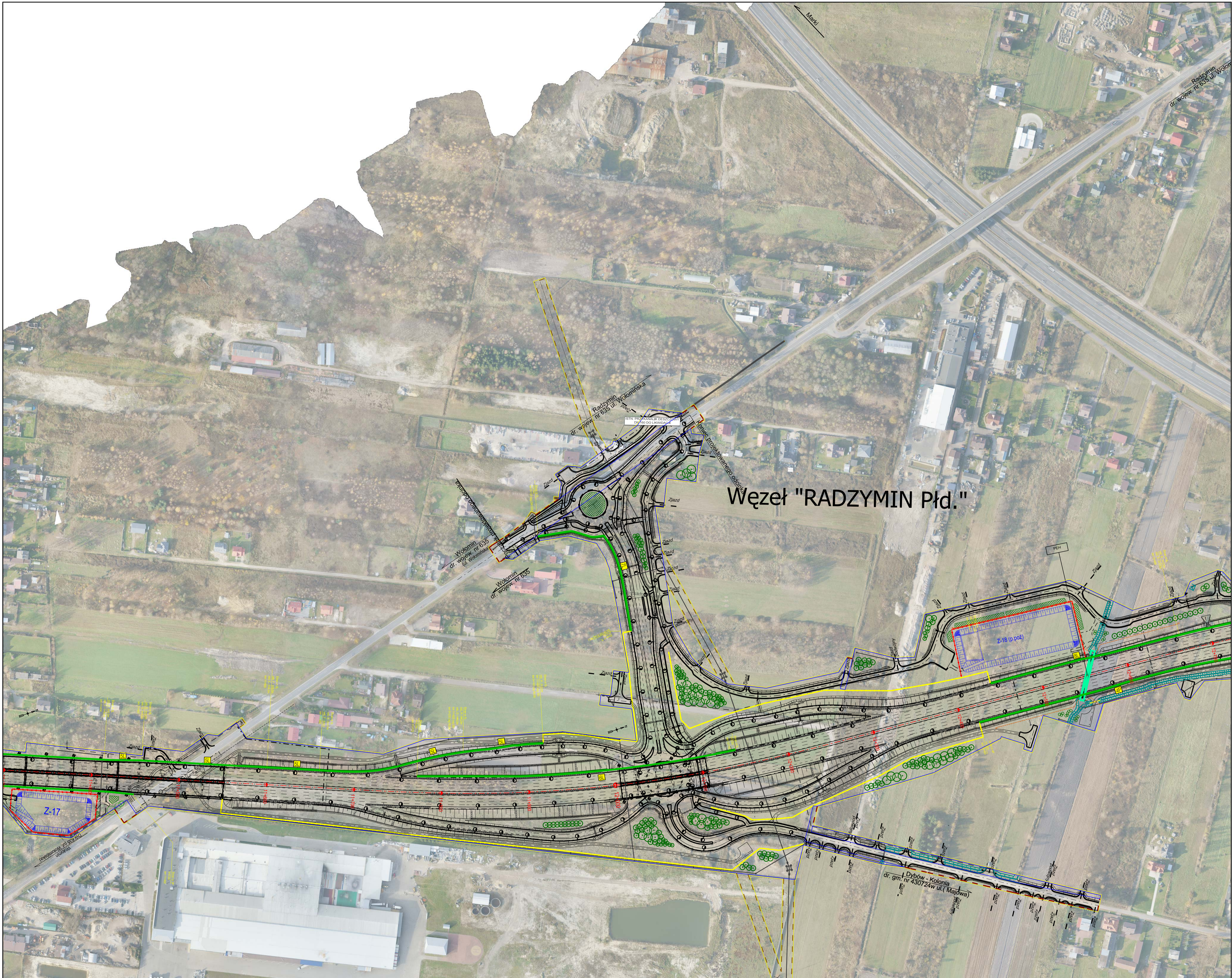

Węzeł "RADZYMIN Płd."

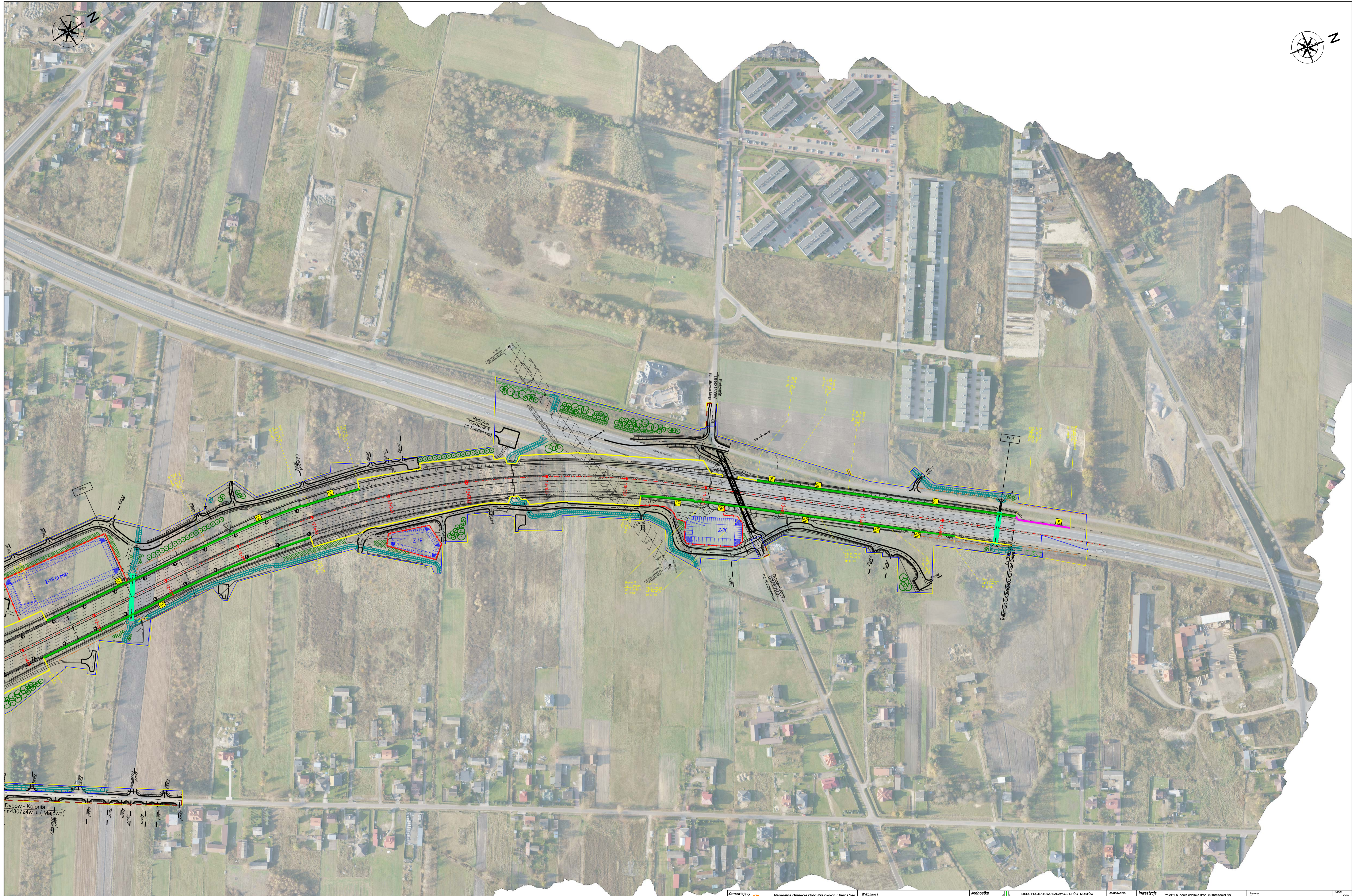
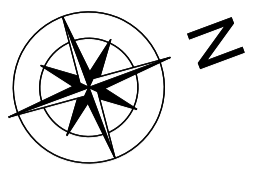

Dybyń - Kolonia
nr 430724w ul. (Majdowa)

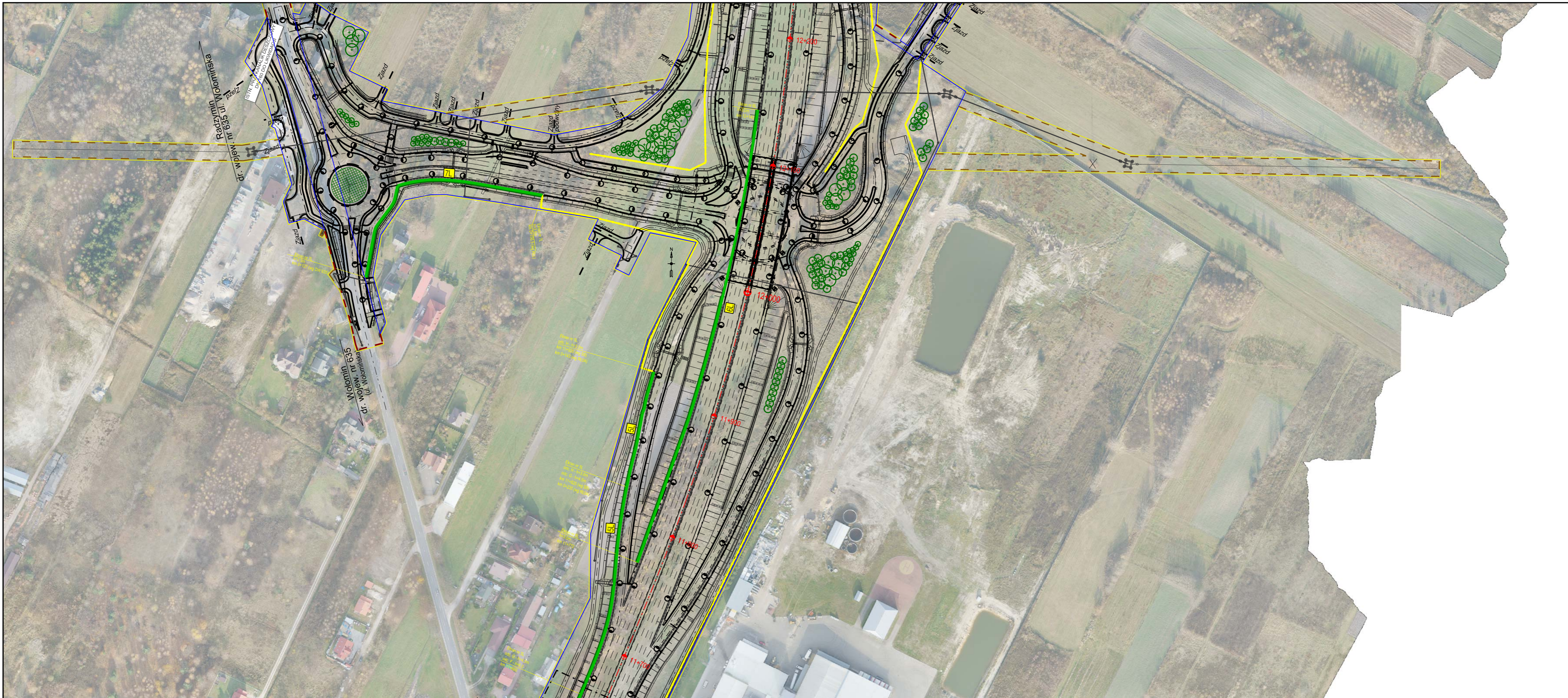

Wolomin
ul. Wolomińska
nr 635

Zamawiający
GDDKiA

Generalna Dyrekcja Dróg Krajowych i Autostrad
Oddział w Warszawie
ul. Mińska 25
03-808 Warszawa

Wykonawca
ASTADM, Astaldi S.p.A.
Przedsiębiorstwo Budowy Dróg i Mostów Mińsk
Mazowiecki Sp. z o.o. Spółka cywilna



Jednostka projektowa

BIURO PROJEKTOWO BADAWCZE DRÓG I MOSTÓW
Transprojekt-Warszawa Sp. z o.o.
ul. Konieczynowa 11, 03-612 Warszawa
tel.: (22) 832 29 15, fax: (22) 832 29 13, e-mail: transwar@transwar.com

Opracowanie:
Raport
Oddziaływania na
Środowisko

Inwestycja
Projekt i budowa odcinka drogi ekspresowej S8
od węzła „Mark” (bez węzła) do węzła „Radzymin Półd”
Zadanie II węzeł „Kobyłka” (bez węzła) - węzeł „Radzymin Półd”







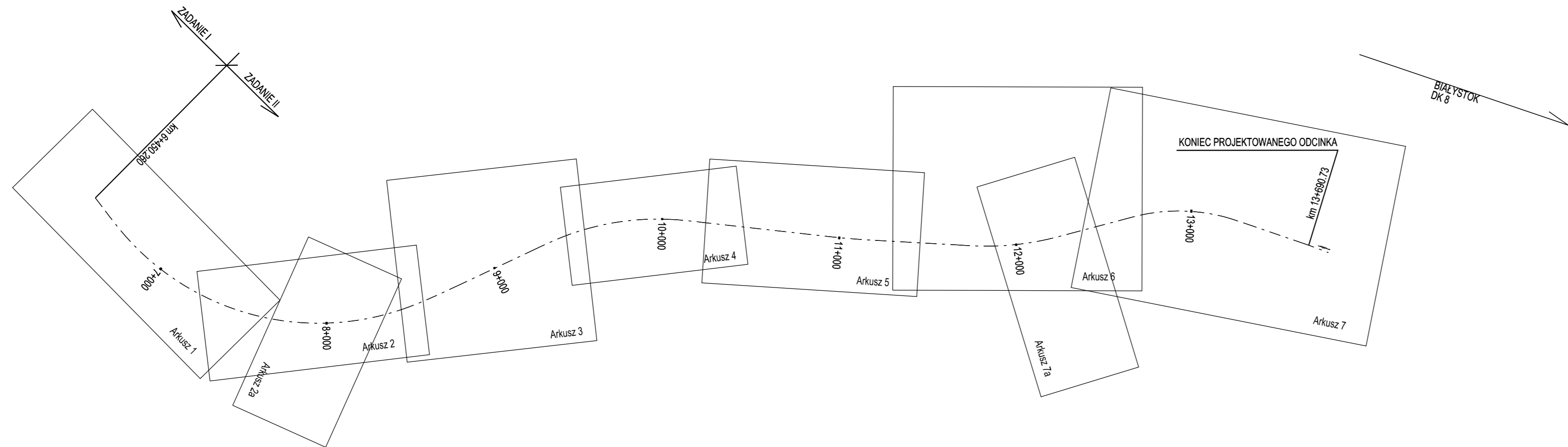



















Nazwa rysunku:
Działania Ochronne

Skala:
1:2000
Arkusz:
7A

Schemat układu arkuszy



OZNACZENIA:

-  Projektowana linia rozgraniczająca pasa drogowego
-  Linia wyznaczająca teren niezbędny dla przebudowy istniejącej sieci uzbrojenia terenu oraz dróg innych kategorii
-  Granica zakresu inwestycji
-  Linia wyznaczająca teren wód płynących
-  Projektowane ekrany akustyczne
-  Projektowany ekran akustyczny na odcinku istniejącej S8 nieobjętym przebudową
-  Projektowane ekrany przeciwośluniowe
-  Projektowane wolno stojące ogrodzenie ochronno-naprowadzające
-  Projektowane ogrodzenie ochronne z siatką dogęszczającą
-  Projektowane ogrodzenie ochronne bez siatki dogęszczającej
-  Rowy uszczelnione
-  Rów uszczelniony i umocniony
-  Przebudowa linii WN
-  Proj. kabel SN
-  Przebudowa linii SN
-  Proj. kabel nn
-  Przebudowa linii nn
-  Przebudowa oświetlenia
-  Projektowane przełożenia rowów melioracyjnych
-  Projektowane zbiorniki retencyjne
-  Projektowane urządzenia oczyszczające
-  Projektowane rowy melioracyjne
-  Przepusty o funkcji ekologicznej i dla celów odwodnienia
-  Przepusty o funkcji ekologicznej
-  Przejście dla średnich zwierząt
-  Przejście dla dużych zwierząt
-  PZ-6 Opis do obiektu spełniający funkcję przejścia dla zwierząt

- ### ZIELEŃ PROJEKTOWANA
-  Drzewa liściaste
 -  Drzewa liściaste
 -  Drzewa liściaste
 -  Drzewa iglaste
 -  Drzewa iglaste
 -  Drzewa iglaste
 -  Krzewy liściaste
 -  Krzewy liściaste
 -  Krzewy liściaste
 -  Pnącza
 -  Pnącza
 -  Karpny